



Ministério da Economia
Secretaria Especial de Desburocratização, Gestão e Governo Digital
Secretaria de Gestão

Sistema de Cadastramento Unificado de Fornecedores - SICAF

Declaração

Declaramos para os fins previstos na Lei nº 8.666, de 1993, conforme documentação registrada no SICAF, que a situação do fornecedor no momento é a seguinte:

Dados do Fornecedor

CNPJ: 18.409.353/0001-05 DUNS®: 903300566
Razão Social: CONSTRUMAZ CONSTRUTORA LTDA
Nome Fantasia: CONSTRU+ CONSTRUTORA
Situação do Fornecedor: Credenciado Data de Vencimento do Cadastro: 26/11/2021
Natureza Jurídica: SOCIEDADE EMPRESÁRIA LIMITADA
MEI: Não
Porte da Empresa: Empresa de Pequeno

Ocorrências e Impedimentos

Ocorrência: Nada Consta
Impedimento de Licitar: Nada Consta
Ocorrências Impeditivas indiretas: Nada Consta
Vínculo com "Serviço Público": Nada Consta

Níveis cadastrados:

I - Credenciamento

II - Habilitação Jurídica

III - Regularidade Fiscal e Trabalhista Federal

Receita Federal e PGFN Validade: 28/02/2022

FGTS Validade: 13/10/2021

Trabalhista (<http://www.tst.jus.br/certidao>) Validade: 28/02/2022

IV - Regularidade Fiscal Estadual/Distrital e Municipal

Receita Estadual/Distrital Validade: 01/03/2022

Receita Municipal Validade: 21/10/2021

V - Qualificação Técnica

VI - Qualificação Econômico-Financeira

Validade: 31/12/2021

Emitido em: 13/10/2021 10:09

1 de 1

CPF: 716.915.962-72 Nome: DILSON AUGUSTO DE ARAUJO JUNIOR

Ass: _____



TRIBUNAL DE CONTAS DA UNIÃO

Consulta Consolidada de Pessoa Jurídica

Este relatório tem por objetivo apresentar os resultados consolidados de consultas eletrônicas realizadas diretamente nos bancos de dados dos respectivos cadastros. A responsabilidade pela veracidade do resultado da consulta é do Órgão gestor de cada cadastro consultado. A informação relativa à razão social da Pessoa Jurídica é extraída do Cadastro Nacional da Pessoa Jurídica, mantido pela Receita Federal do Brasil.

Consulta realizada em: 13/10/2021 11:37:48

Informações da Pessoa Jurídica:

Razão Social: **CONSTRUMAZ CONSTRUTORA LTDA**
CNPJ: **18.409.353/0001-05**

Resultados da Consulta Eletrônica:

Órgão Gestor: **TCU**
Cadastro: **Licitantes Inidôneos**
Resultado da consulta: **Nada Consta**

Para acessar a certidão original no portal do órgão gestor, clique [AQUI](#).

Órgão Gestor: **CNJ**
Cadastro: **CNIA - Cadastro Nacional de Condenações Cíveis por Ato de Improbidade Administrativa e Inelegibilidade**
Resultado da consulta: **Nada Consta**

Para acessar a certidão original no portal do órgão gestor, clique [AQUI](#).

Órgão Gestor: **Portal da Transparência**
Cadastro: **Cadastro Nacional de Empresas Inidôneas e Suspensas**
Resultado da consulta: **Sistema do Portal da Transparência está indisponível**

Para acessar a certidão original no portal do órgão gestor, clique [AQUI](#).

Órgão Gestor: **Portal da Transparência**
Cadastro: **CNEP - Cadastro Nacional de Empresas Punidas**
Resultado da consulta: **Sistema do Portal da Transparência está indisponível**

Para acessar a certidão original no portal do órgão gestor, clique [AQUI](#).

Obs: A consulta consolidada de pessoa jurídica visa atender aos princípios de simplificação e

racionalização de serviços públicos digitais. Fundamento legal: Lei nº 12.965, de 23 de abril de 2014, Lei nº 13.460, de 26 de junho de 2017, Lei nº 13.726, de 8 de outubro de 2018, Decreto nº 8.638 de 15, de janeiro de 2016.



CONSTRU+
CONSTRUTORA LTDA-EPP

**MINISTÉRIO DA CIÊNCIA, TECNOLOGIA E
INOVAÇÕES**
MUSEU PARAENSE EMÍLIO GOELDI

Ref.: TOMADA DE PREÇOS N.º 01/2021

Proponente:
CONSTRUMAZ CONSTRUTORA LTDA. EPP

DOCUMENTOS DE HABILITAÇÃO

Data: 13/10/2021

Dilso
CONSTRUMAZ CONSTRUTORA LTDA EPP
CNPJ 18.409.353/0001-05
Marcelo Pinto Bezerra
CPF: 0426 - DIPA
Procurador

Construmaz Construtora Ltda EPP

End.: Av. Manoel Barata, 367 - CEP: 68.180-020, Boa Esperança, Itaituba/PA - Fones: (91) 8369-0509 / (93) 3518-0087
E-mail: construmazltdaep@gmail.com - CNPJ: 18.409.353/0001-05 - Insc. Estadual: 15.415.507-1



CONSTRU+
CONSTRUTORA LTDA-EPP

➤ **7.0 - DA HABILITAÇÃO**

Silva Jr.
CONSTRUMAZ CONSTRUTORA LTDA EPP
CNPJ 18.409.353/0001-05

Marcelo Pinto Bezerra
CREA 14426 - DIPA
Procurador

Construmaz Construtora Ltda EPP

End.: Av. Manoel Barata, 367 - CEP: 68.180-020, Boa Esperança, Itaituba/PA - Fones: (91) 8369-0509 / (93) 3518-0087
E-mail: construmazltdaep@gmail.com - CNPJ: 18.409.353/0001-05 - Insc. Estadual: 15.415.507-1



Ministério da Economia
Secretaria Especial de Desburocratização, Gestão e Governo Digital
Secretaria de Gestão

Sistema de Cadastramento Unificado de Fornecedores - SICAF

Declaração

Declaramos para os fins previstos na Lei nº 8.666, de 1993, conforme documentação registrada no SICAF, que a situação do fornecedor no momento é a seguinte:

Dados do Fornecedor

CNPJ: 18.409.353/0001-05 DUNS®: 90*****66
Razão Social: CONSTRUMAZ CONSTRUTORA LTDA
Nome Fantasia: CONSTRU+ CONSTRUTORA
Situação do Fornecedor: Credenciado Data de Vencimento do Cadastro: 26/11/2021
Natureza Jurídica: SOCIEDADE EMPRESÁRIA LIMITADA
MEI: Não
Porte da Empresa: Empresa de Pequeno

Ocorrências e Impedimentos

Ocorrência: Nada Consta
Impedimento de Licitar: Nada Consta

Níveis cadastrados:

I - Credenciamento

II - Habilitação Jurídica

III - Regularidade Fiscal e Trabalhista Federal

Receita Federal e PGFN	Validade:	28/02/2022
FGTS	Validade:	13/10/2021
Trabalhista (http://www.tst.jus.br/certidao)	Validade:	28/02/2022

IV - Regularidade Fiscal Estadual/Distrital e Municipal

Receita Estadual/Distrital	Validade:	01/03/2022
Receita Municipal	Validade:	21/10/2021

V - Qualificação Técnica

VI - Qualificação Econômico-Financeira

Validade: 31/12/2021

Esta declaração é uma simples consulta e não tem efeito legal

Emitido em: 08/10/2021 10:47

CPF: 182.397.492-91 Nome: MARIA DEUZIMIRA LIMA LOPES DE OLIVEIRA

Ass: _____

Marcos
CONSTRUMAZ CONSTRUTORA LTDA
CNPJ 18.409.353/0001-05
Marcos Pinto Bezerra
CREA 02226 - DIPA
Procurador
1 de 1

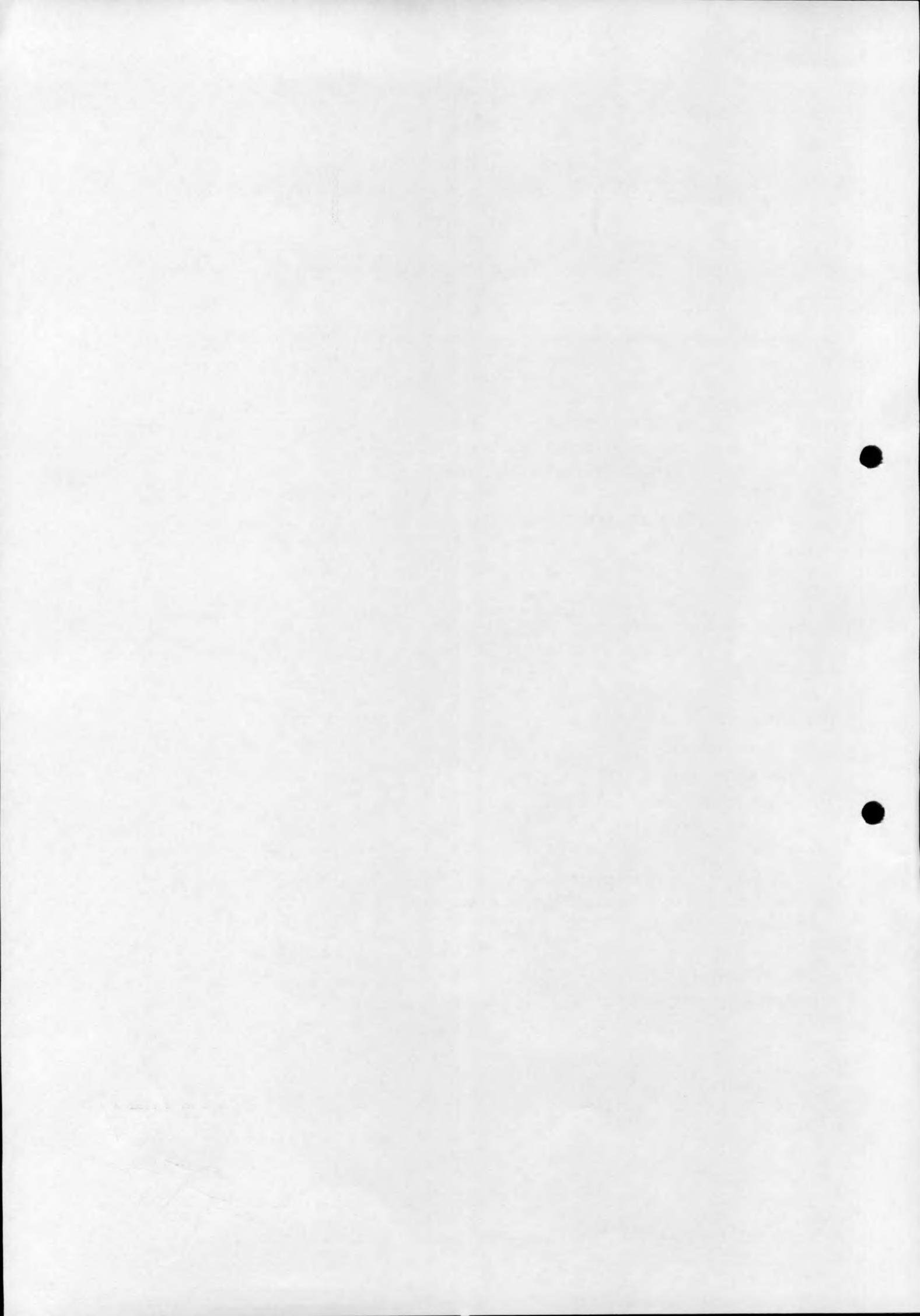



TRIBUNAL DE CONTAS DA UNIÃO

Consulta Consolidada de Pessoa Jurídica

Este relatório tem por objetivo apresentar os resultados consolidados de consultas eletrônicas realizadas diretamente nos bancos de dados dos respectivos cadastros. A responsabilidade pela veracidade do resultado da consulta é do Órgão gestor de cada cadastro consultado. A informação relativa à razão social da Pessoa Jurídica é extraída do Cadastro Nacional da Pessoa Jurídica, mantido pela Receita Federal do Brasil.

Consulta realizada em: 11/10/2021 09:02:50

Informações da Pessoa Jurídica:

Razão Social: **CONSTRUMAZ CONSTRUTORA LTDA**
CNPJ: **18.409.353/0001-05**

Resultados da Consulta Eletrônica:

Órgão Gestor: **TCU**
Cadastro: **Licitantes Inidôneos**
Resultado da consulta: **Nada Consta**

Para acessar a certidão original no portal do órgão gestor, clique [AQUI](#).

Órgão Gestor: **CNJ**
Cadastro: **CNIA - Cadastro Nacional de Condenações Cíveis por Ato de Improbidade Administrativa e Inelegibilidade**
Resultado da consulta: **Sistema do CNJ está indisponível**

Para acessar a certidão original no portal do órgão gestor, clique [AQUI](#).

Órgão Gestor: **Portal da Transparência**
Cadastro: **Cadastro Nacional de Empresas Inidôneas e Suspensas**
Resultado da consulta: **Sistema do Portal da Transparência está indisponível**

Para acessar a certidão original no portal do órgão gestor, clique [AQUI](#).

Órgão Gestor: **Portal da Transparência**
Cadastro: **CNEP - Cadastro Nacional de Empresas Punidas**
Resultado da consulta: **Sistema do Portal da Transparência está indisponível**

Para acessar a certidão original no portal do órgão gestor, clique [AQUI](#).

Obs: A consulta consolidada de pessoa jurídica visa atender aos princípios de simplificação e

Marcello Piujo Bezeira
CONSTRUMAZ CONSTRUTORA LTDA EPP
CNPJ 18.409.353/0001-05
Marcello Piujo Bezeira
C/EA 10426 - DIPA
Procurador

04



TRIBUNAL DE CONTAS DA UNIÃO
CERTIDÃO NEGATIVA
DE
LICITANTES INIDÔNEOS

Nome completo: **CONSTRUMAZ CONSTRUTORA LTDA**

CPF/CNPJ: **18.409.353/0001-05**

O Tribunal de Contas da União CERTIFICA que, na presente data, o (a) requerente acima identificado(a) NÃO CONSTA da relação de responsáveis inidôneos para participar de licitação na administração pública federal, por decisão deste Tribunal, nos termos do art. 46 da Lei nº 8.443/92 (Lei Orgânica do TCU).

Não constam da relação consultada para emissão desta certidão os responsáveis ainda não notificados do teor dos acórdãos condenatórios, aqueles cujas condenações tenham tido seu prazo de vigência expirado, bem como aqueles cujas apreciações estejam suspensas em razão de interposição de recurso com efeito suspensivo ou de decisão judicial.

Certidão emitida às 09:03:42 do dia 11/10/2021, com validade de trinta dias a contar da emissão.

A veracidade das informações aqui prestadas podem ser confirmadas no sítio <https://contas.tcu.gov.br/ords/f?p=INABILITADO:5>

Código de controle da certidão: 1338111021090342

Atenção: qualquer rasura ou emenda invalidará este documento.

Marcello Pinto Bezerra
CONSTRUMAZ CONSTRUTORA LTDA EPP
CNPJ 18.409.353/0001-05
Marcello Pinto Bezerra
OEA 19426 - DIPA
Procurador

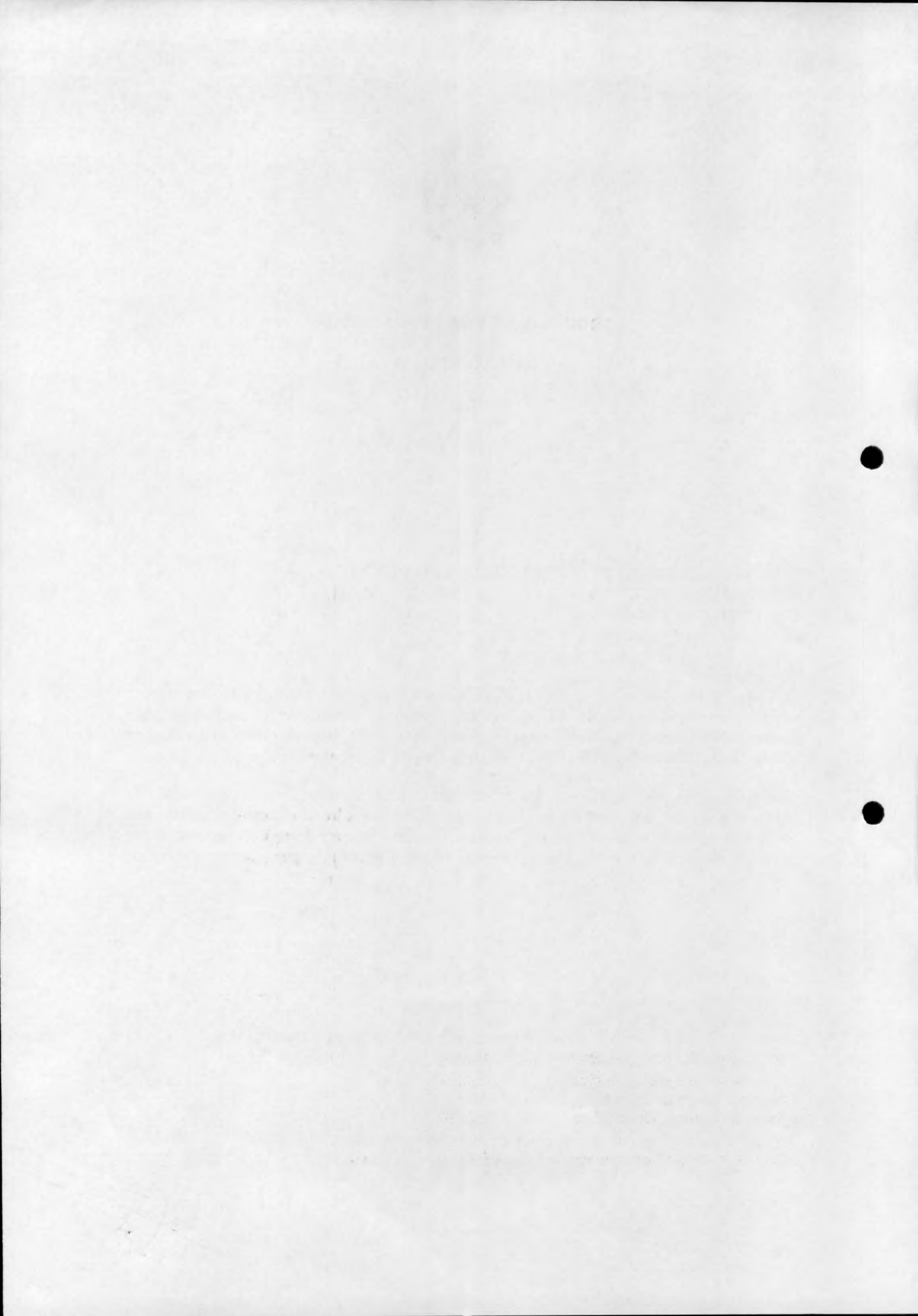



TRIBUNAL DE CONTAS DA UNIÃO
CERTIDÃO NEGATIVA
DE
LICITANTES INIDÔNEOS

(Válida somente com a apresentação do CPF)

Nome completo: **MARIA DEUZIMIRA LIMA LOPES DE OLIVEIRA**

CPF/CNPJ: **182.397.492-91**

O Tribunal de Contas da União CERTIFICA que, na presente data, o (a) requerente acima identificado(a) NÃO CONSTA da relação de responsáveis inidôneos para participar de licitação na administração pública federal, por decisão deste Tribunal, nos termos do art. 46 da Lei nº 8.443/92 (Lei Orgânica do TCU).

Não constam da relação consultada para emissão desta certidão os responsáveis ainda não notificados do teor dos acórdãos condenatórios, aqueles cujas condenações tenham tido seu prazo de vigência expirado, bem como aqueles cujas apreciações estejam suspensas em razão de interposição de recurso com efeito suspensivo ou de decisão judicial.

Certidão emitida às 09:06:11 do dia 11/10/2021, com validade de trinta dias a contar da emissão.

A veracidade das informações aqui prestadas podem ser confirmadas no sítio <https://contas.tcu.gov.br/ords/f?p=INABILITADO:5>

Código de controle da certidão: 4UW5111021090611

Atenção: qualquer rasura ou emenda invalidará este documento.

Milena Jr.
CONSTRUMAZ CONSTRUTORA LTDA EPP
CNPJ 06.409.353/0001-05
Marcello Brito Bezerra
CREA 0226 - DIPA
Procurador

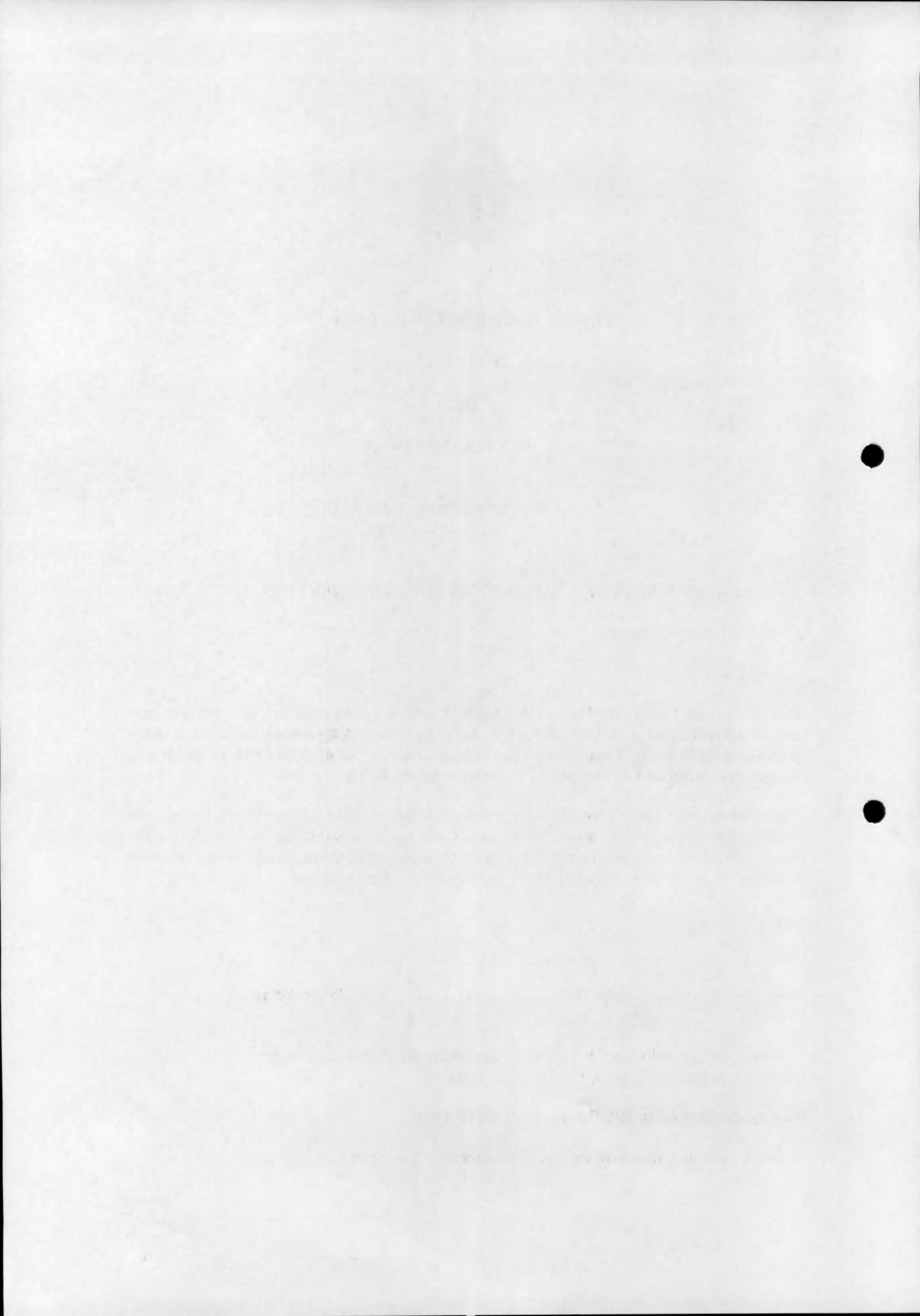



TRIBUNAL DE CONTAS DA UNIÃO

CERTIDÃO NEGATIVA

DE

LICITANTES INIDÔNEOS

(Válida somente com a apresentação do CPF)

Nome completo: **MARCIO ROBERTO PICANCO FERREIRA**

CPF/CNPJ: **012.625.832-50**

O Tribunal de Contas da União CERTIFICA que, na presente data, o (a) requerente acima identificado(a) NÃO CONSTA da relação de responsáveis inidôneos para participar de licitação na administração pública federal, por decisão deste Tribunal, nos termos do art. 46 da Lei nº 8.443/92 (Lei Orgânica do TCU).

Não constam da relação consultada para emissão desta certidão os responsáveis ainda não notificados do teor dos acórdãos condenatórios, aqueles cujas condenações tenham tido seu prazo de vigência expirado, bem como aqueles cujas apreciações estejam suspensas em razão de interposição de recurso com efeito suspensivo ou de decisão judicial.

Certidão emitida às 09:06:50 do dia 11/10/2021, com validade de trinta dias a contar da emissão.

A veracidade das informações aqui prestadas podem ser confirmadas no sítio <https://contas.tcu.gov.br/ords/f?p=INABILITADO:5>

Código de controle da certidão: KH3V111021090650

Atenção: qualquer rasura ou emenda invalidará este documento.

Marcilio P. Bezerra
CONSTRUMAZ CONSTRUTORA LTDA EPP
CNPJ 16.499.353/0001-05
Marcilio P. Bezerra
CREA 40226 - DIPA
Procurador



TRIBUNAL DE CONTAS DA UNIÃO

CERTIDÃO NEGATIVA

DE

LICITANTES INIDÔNEOS

(Válida somente com a apresentação do CPF)

Nome completo: **MARCELLO PINTO BEZERRA**

CPF/CNPJ: **399.496.802-04**

O Tribunal de Contas da União CERTIFICA que, na presente data, o (a) requerente acima identificado(a) NÃO CONSTA da relação de responsáveis inidôneos para participar de licitação na administração pública federal, por decisão deste Tribunal, nos termos do art. 46 da Lei nº 8.443/92 (Lei Orgânica do TCU).

Não constam da relação consultada para emissão desta certidão os responsáveis ainda não notificados do teor dos acórdãos condenatórios, aqueles cujas condenações tenham tido seu prazo de vigência expirado, bem como aqueles cujas apreciações estejam suspensas em razão de interposição de recurso com efeito suspensivo ou de decisão judicial.

Certidão emitida às 09:05:17 do dia 11/10/2021, com validade de trinta dias a contar da emissão.

A veracidade das informações aqui prestadas podem ser confirmadas no sítio <https://contas.tcu.gov.br/ords/f?p=INABILITADO:5>

Código de controle da certidão: 8ELU111021090517

Atenção: qualquer rasura ou emenda invalidará este documento.

Silva J.
CONSTRUMAZ CONSTRUTORA LTDA EPP
CNPJ 18.489.353/0001-05
Marcello Pinto Bezerra
CRE 10026 - DIPA
Procurador

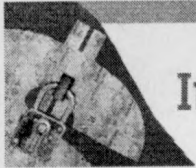

Improbidade Administrativa e Inelegibilidade

Certidão Negativa

Certifico que nesta data (11/10/2021 às 09:09) NÃO CONSTA no Cadastro Nacional de Condenações Cíveis por Ato de Improbidade Administrativa e Inelegibilidade registros de condenação com trânsito em julgado ou sanção ativa quanto ao CNPJ nº 18.409.353/0001-05.

A condenação por atos de improbidade administrativa não implica automático e necessário reconhecimento da inelegibilidade do condenado.

Para consultas sobre inelegibilidade acesse portal do TSE em <http://divulgacontas.tse.jus.br/>

Esta certidão é expedida gratuitamente. Sua autenticidade pode ser por meio do número de controle 6164.2980.EDE6.C176 no seguinte endereço: https://www.cnj.jus.br/improbidade_adm/autenticar_certidao.php

CONSTRUMAZ CONSTRUTORA LTDA EPP
CNPJ 18.409.353/0001-05
Marcelo Pinto Bezerra
CREA 14426/DIPA
Procurador

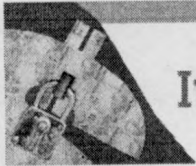

Improbidade Administrativa e Inelegibilidade

Certidão Negativa

Certifico que nesta data (11/10/2021 às 09:11) **NÃO CONSTA** no Cadastro Nacional de Condenações Cíveis por Ato de Improbidade Administrativa e Inelegibilidade registros de condenação com trânsito em julgado ou sanção ativa quanto ao CPF nº 182.397.492-91.

A condenação por atos de improbidade administrativa não implica automático e necessário reconhecimento da inelegibilidade do condenado.

Para consultas sobre inelegibilidade acesse portal do TSE em <http://divulgacandcontas.tse.jus.br/>

Esta certidão é expedida gratuitamente. Sua autenticidade pode ser por meio do número de controle 6164.2A0B.5F59.2315 no seguinte endereço: https://www.cnj.jus.br/improbidade_adm/autenticar_certidao.php

Dikson Jr

CONSTRUMAZ CONSTRUTORA LTDA EPP
CNPJ 18.489.353/0001-05
Marcelo Pinto Bezerra
CRE 10426/DIPA
Procurador
Página 1/1

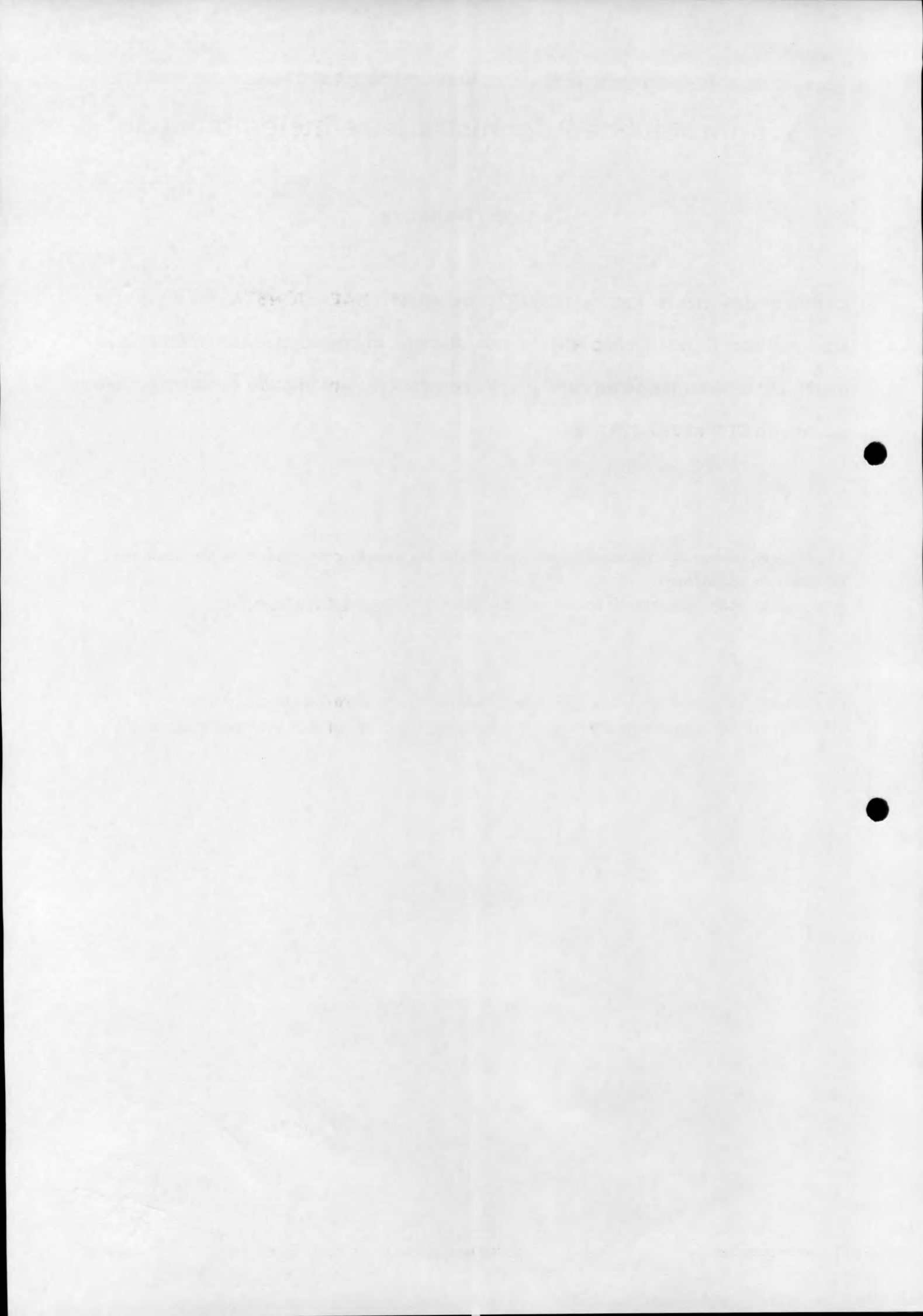

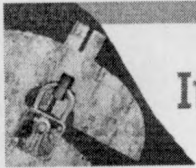

Improbidade Administrativa e Inelegibilidade

Certidão Negativa

Certifico que nesta data (11/10/2021 às 09:10) NÃO CONSTA no Cadastro Nacional de Condenações Cíveis por Ato de Improbidade Administrativa e Inelegibilidade registros de condenação com trânsito em julgado ou sanção ativa quanto ao CPF nº 399.496.802-04.

A condenação por atos de improbidade administrativa não implica automático e necessário reconhecimento da inelegibilidade do condenado.

Para consultas sobre inelegibilidade acesse portal do TSE em <http://divulgacontas.tse.jus.br/>

Esta certidão é expedida gratuitamente. Sua autenticidade pode ser por meio do número de controle 6164.29CA.7B76.7250 no seguinte endereço: https://www.cnj.jus.br/improbidade_adm/autenticar_certidao.php

CONSTRUMAZ CONSTRUTORA LTDA EPP
CNPJ 18.409.753/0001-05
Marcelo Paulo Bezerra
CREA 10426-DIPA
Peritador
Página 1/1

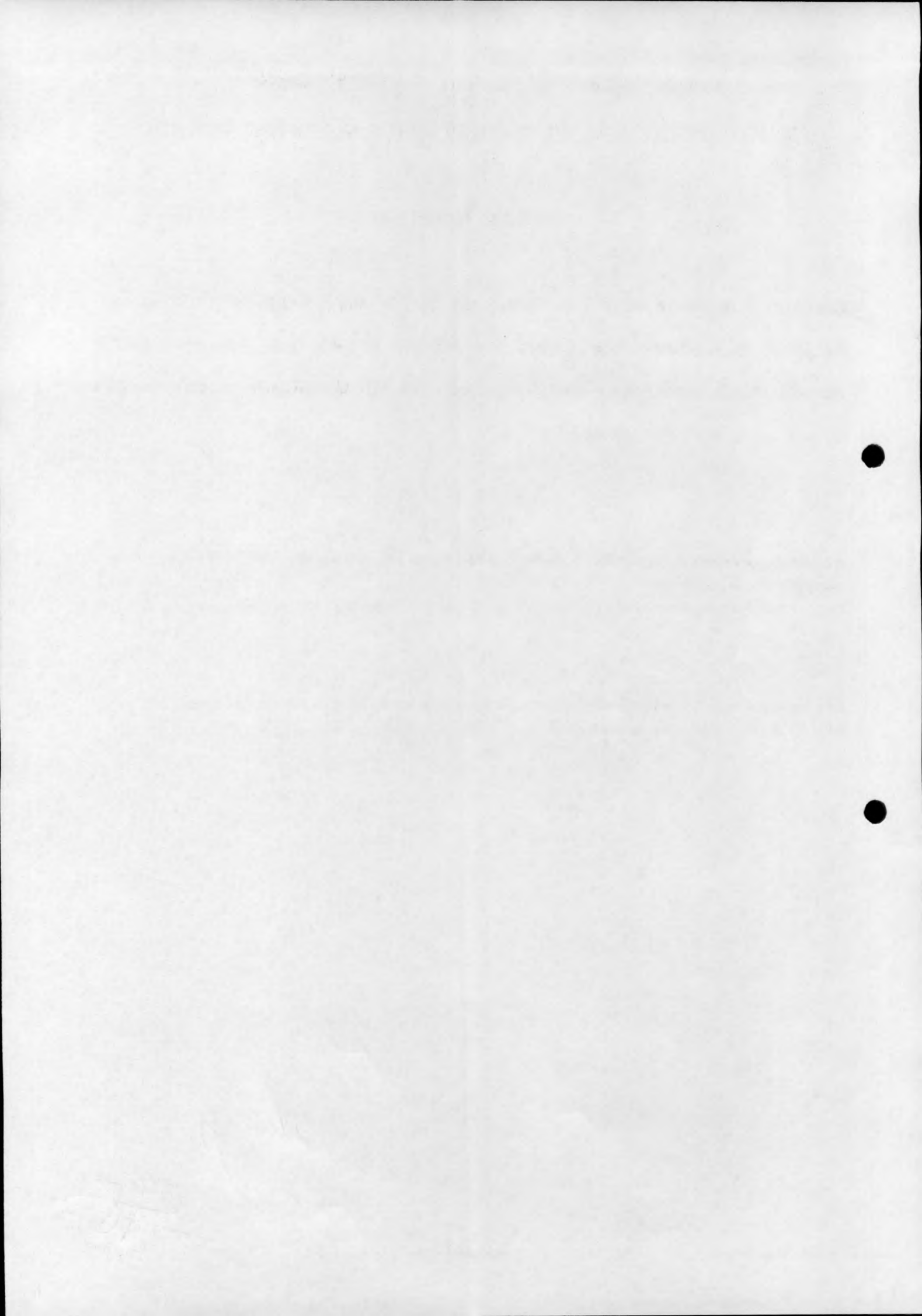



Improbidade Administrativa e Inelegibilidade

Certidão Negativa

Certifico que nesta data (11/10/2021 às 09:13) NÃO CONSTA no Cadastro Nacional de Condenações Cíveis por Ato de Improbidade Administrativa e Inelegibilidade registros de condenação com trânsito em julgado ou sanção ativa quanto ao CPF nº 012.625.832-50.

A condenação por atos de improbidade administrativa não implica automático e necessário reconhecimento da inelegibilidade do condenado.

Para consultas sobre inelegibilidade acesse portal do TSE em <http://divulgacandcontas.tse.jus.br/>

Esta certidão é expedida gratuitamente. Sua autenticidade pode ser por meio do número de controle 6164.2A75.E86B.A421 no seguinte endereço: https://www.cnj.jus.br/improbidade_adm/autenticar_certidao.php

Milson Jr.

CONSTRUMAZ CONSTRUTORA LTDA EPP
CNPJ 08.408.353/0001-05
Marcelo P. Bezerra
CRE 10.428/PA-111
Procurador

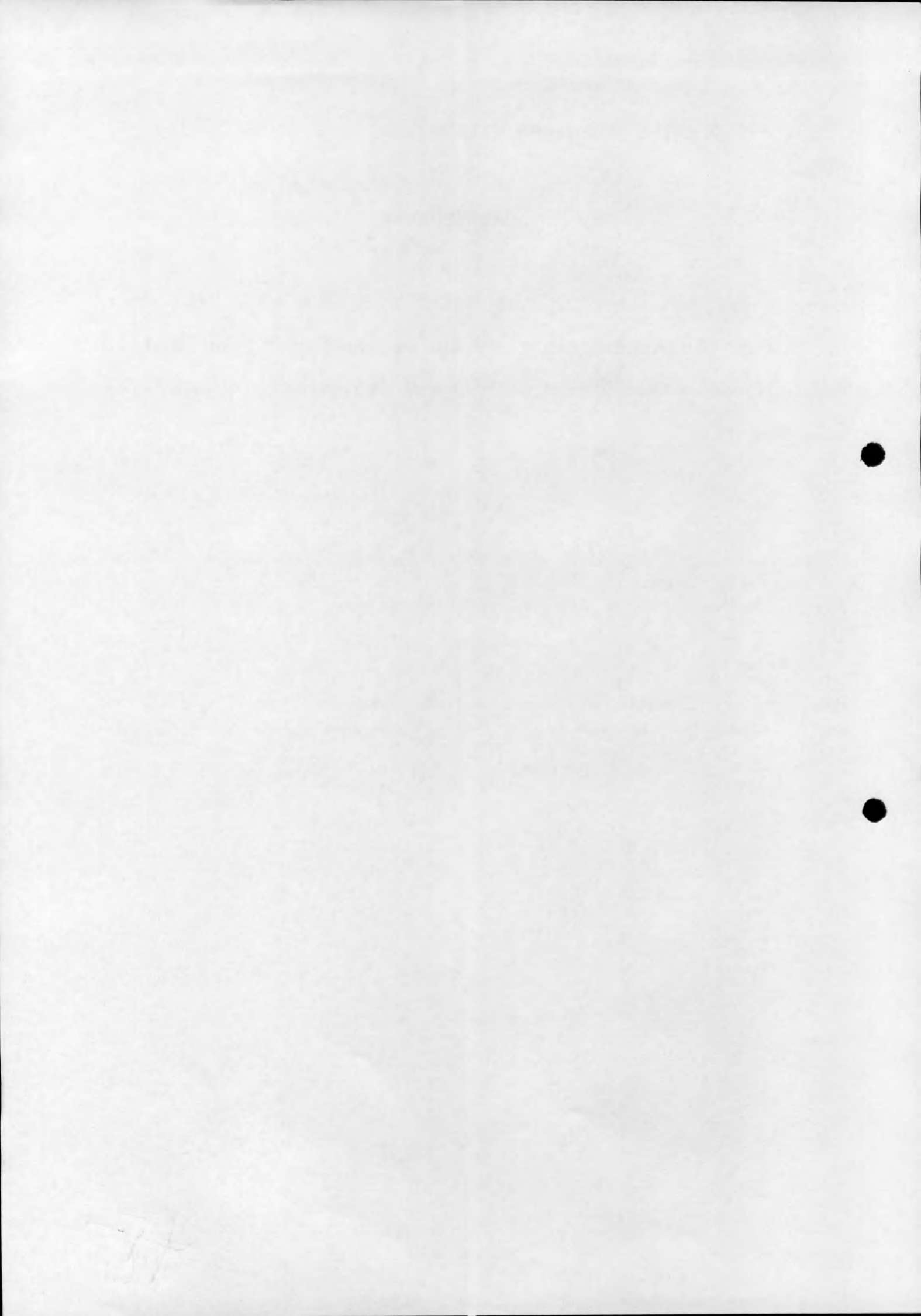

REPUBLICA FEDERATIVA DO BRASIL
 MINISTÉRIO DAS CIDADES
 DEPARTAMENTO NACIONAL DE TRANSPORTES
 CATEGORIA NACIONAL DE HABILITAÇÃO

PA

VALIDA EM TODO O TERRITÓRIO NACIONAL
 1720294831

PROIBIDO PLASTIFICAR
 1720294831

Nome: **MARIA DEUZIMIRA LIMA LOPES DE OLIVEIRA**

DOC. IDENTIDADE / ORIG. EMISSOR / UF: **2212424 PC/PA**

CPF: **182.397.492-91** DATA NASCIMENTO: **26/03/1958**

FILIAÇÃO: **ZACARIAS ARAUJO LOPES**
DEUSDETE LIMA LOPES

PERMISSÃO: [] ACC: [] CAT. HAB: **B**

Nº REGISTRO: **03099198493** VALIDADE: **03/10/2023** 1ª HABILITAÇÃO: **19/11/2003**

OBSERVAÇÕES

Assinatura do Portador: *Maria Deuzimira L. de Oliveira*

LOCAL: **BELEM, PA** DATA EMISSÃO: **04/10/2018**

Assinatura do Emissor: *[Assinatura]* 91863541119
 PA266378790

PARÁ

CARTÓRIO 2º OFÍCIO DE ITAITUBA - PA

AUTENTICAÇÃO

Certifico e dou fé, que a presente confere com o original que me foi exibido nesta data.

[Assinatura]
 Itaituba - PA, 24/05/2021

Marcio Gonçalves Sueth - Tabelião
 Marcelo Gonçalves Sueth - Substituto Tabelião
 Devanir Maria da Silva - Esc. Juramentada
 Devanir Amarante de Souza - Esc. Juramentado
 Elissandra Lima da Silva - Esc. Juramentada
 Eliziane Lima da Silva - Esc. Juramentada

Av. Belém, 273 - Centro - CEP 68180-090 - Itaituba - PA - Tel.: (93) 3518-7654 - cartorioitb@hotmail.com



[Assinatura]

CONSTRUMAZ CONSTRUTORA LTDA EPP
 CNPJ 18.405.830/0001-05
 Marcelo Pinheiro Bezerra
 CREA 01024-DIPA
 Procurador

República Federativa do Brasil
 Conselho Federal de Engenharia e Agronomia
 Carteira de Identidade Profissional

Registro Nacional
150175695-8

Nome
MARCELLO PINTO BEZERRA

Filiação
SILVIO ROMERO MORAES BEZERRA
SONIA MARIA PINTO BEZERRA

C.P.F. 399.496.802-04 Documento de Identidade 2132671 2V SSP/ PA Tipo Sang. PE

Nascimento 03/04/1972 Naturalidade RECIFE UF Nacionalidade PE BRASILEIRA

Crea de Registro CREA-PA Emissão 29/10/2012 Data de Registro 11/02/1998

Ass. Presidente Ass. do Profissional

Registro no Crea 10426D PA

AUTENTICADA

CONFEDERAÇÃO NACIONAL DE ENGENHARIA

CONFEDERAÇÃO NACIONAL DE AGRONOMIA

Título Profissional
Engenheiro Civil

Ass. do Profissional

Vale como Documento de Identidade e tem Fé Pública (S2) do art. 56 da Lei nº 5194 de 24/12/66 e Lei nº 6286 de 07/05/75)

1º OFÍCIO DE NOTAS DE BELÉM - CARTÓRIO CHERMONT
 Larissa Prado Santana - Tabeliã
 Rua Antônio Barreto, 184 - Bairro Umarizal - Belém/PA - CEP 66055-050
 www.notasbelém.com.br notasbelém@gmail.com @cartoriochermont (91) 98130.3196 (91) 2121.5844 / 5845

----- AUTENTICAÇÃO Nº 036380-----
 AUTENTICO para os devidos efeitos a presente fotocópia, que é reprodução fiel do documento que me foi apresentado. Belém/PA, 27 de abril de 2021.

Em testemunho da verdade.
 Emolumentos: R\$ 5,80 + selo R\$ 0,85 -- Total: R\$ 6,65. Selo: 000118846A.
 () Larissa Prado Santana () Kelber Amaud dos Santos
 () Davi Jordão Favacho Silva



KELBER AMAUD DOS SANTOS
 ESCRIVENTE AUTORIZADO

Marcello P.
 CONSTRUTORA CONSTRUTORA LTDA EPP
 CNPJ 10.408.353/0001-05
 Marcello Pinto Bezerra
 CREA 0426 - DIPA
 Procurador

EM BRANCO

EM BRANCO

REPÚBLICA FEDERATIVA DO BRASIL
 MINISTÉRIO DAS CIDADES
 DEPARTAMENTO NACIONAL DE TRÁNSITO
 CARTEIRA NACIONAL DE HABILITAÇÃO

PA

VÁLIDA EM TODO O TERRITÓRIO NACIONAL 1463453119

nome: **MARCIO ROBERTO PICANCO FERREIRA**

DOC. IDENTIDADE / ORG. EMISSOR / UF: **6634411 PC/PA**

CPF: **012.625.832-50** DATA NASCIMENTO: **20/12/1989**

FILIAÇÃO: **FABIO DANIEL FERREIRA**
EDILZA OLIVEIRA PICANCO
O

PERMISSÃO: **AB** CAT. HAB: **AB**

Nº REGISTRO: **06657913133** VALIDADE: **29/04/2021** 1ª HABILITAÇÃO: **12/07/2016**

OBSERVAÇÕES: **EAR**

ASSINATURA DO PORTADOR: *Marcio Roberto Ferreira*

LOCAL: **ITAITUBA, PA** DATA EMISSÃO: **13/07/2017**

ASSINATURA DO EMISSOR: *[Signature]* 10150181360 PA258832096

PROIBIDO PLASTIFICAR 1463453119

PARÁ

CARTÓRIO 2º OFÍCIO DE ITAITUBA - PA

AUTENTICAÇÃO

Certifico e dou fé, que a presente confere com o original que me foi exibido nesta data.

Itaituba - PA, 21/08/2020

Marcio Gonçalves Suetli - Tabelião
 Marcelo Gonçalves Suetli - Substituto Tabelião
 Claudine Calmazo - Esc. Juramentada
 Dalvanir Maria da Silva - Esc. Juramentada
 Evanir Amarante de Souza - Esc. Juramentado
 Eliziane Lima da Silva - Esc. Juramentada

Av. Belém, 273 - Centro - CEP 68180-090 - Itaituba - PA - Tel.: (93) 3518-7654 - cartorioitb@hotmail.com



Dilson Jr

CONSTRUMAZ CONSTRUTORA LTDA EP
 CNPJ 18.428.363/0001-05

[Signature]
 Marcelo Rino Bezerra
 CREA 10426 - DIPA
 Provedor



RECEIVED
 NAME OF THE
 STREET ADDRESS
 CITY AND STATE ZIP
 PHONE NUMBER
 SPECIAL DELIVERY
 POSTAGE WILL BE PAID BY ADDRESSEE
 PERMIT NO. 1234567
 POST OFFICE BOX 12345
 CITY, STATE ZIP

EM BRANCO

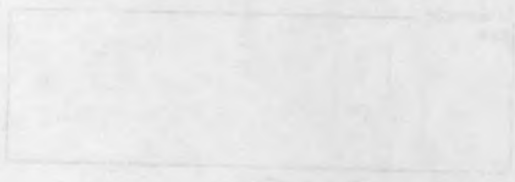

NAME OF THE
 STREET ADDRESS
 CITY AND STATE ZIP
 PHONE NUMBER
 SPECIAL DELIVERY
 POSTAGE WILL BE PAID BY ADDRESSEE
 PERMIT NO. 1234567
 POST OFFICE BOX 12345
 CITY, STATE ZIP



EM BRANCO

[Faint handwritten marks]

CARTÓRIO GIVALDO ARAUJO
 Distrito de Icoaraci - Belém-Pará
 Givaldo Gomes de Araujo
 Tabelião
 Conferência do Original. Dou fé.
 12 MAIO 2014
 Válido somente com o selo de segurança
 Tribunal de Justiça do Estado do Pará
 Selo de Segurança
 AUTENTICAÇÃO
 Geia Souza de Souza Lima
 CPF: 798.651.272-53
 Escrevente
 002.752.986

**CONTRATO SOCIAL DA EMPRESA
 CONSTRUMAZ CONSTRUTORA LTDA**

Pelo presente instrumento particular de Contrato Social, a Sr.^a **MARIA DEUZIMIRA LIMA LOPES DE OLIVEIRA**, brasileira, casada em regime de comunhão parcial de bens, empresária, nascida em 26 de Março de 1958, natural da Cidade de Flexeirinha, Estado do Ceará, portador da Cédula de Identidade RG nº **2212424 2ª Via** expedida em 10/10/2002 pelo PC/PA e CPF nº **182.397.492-91**, residente e domiciliado na Ps Dr. Dionísio Bentes, nº 681, bairro Curió-Utinga, CEP: 66.610-070, na cidade de Belém, Estado do Pará, e o Sr. **MARCIO ROBERTO PICANCO FERREIRA**, brasileiro, solteiro, autônomo, nascido em 20 de Dezembro de 1989, natural da Cidade de Itaituba, Estado do Pará, portador da Cédula de Identidade RG nº **6634411 PC/PA** e CPF nº **012.625.832-50**, residente e domiciliado na Travessa Victor Campos, nº 143 – Apto. 03, bairro Centro, CEP: 68.180-070, nesta cidade de Itaituba, Estado do Pará, tem entre si, justo e contratados a constituição de uma sociedade Limitada que se regerá pelas cláusulas e condições seguintes:

PRIMEIRA: A sociedade girará sob o nome empresarial de **CONSTRUMAZ CONSTRUTORA LTDA**, com sua sede situada a Avenida Manoel Barata, nº 367, Bairro Boa Esperança, CEP: 68.181-020, na cidade de Itaituba, estado do Pará, e apresentará como expressão de Fantasia **CONSTRU+ CONSTRUTORA**.

SEGUNDA: O Capital Social é de R\$ 150.000,00 (Cento e Cinqüenta Mil Reais), divididos em 150.000 (Cento e Cinqüenta Mil) quotas sociais no valor nominal de R\$ 1,00 (Hum Real) cada e integralizada neste ato em moeda corrente do País e distribuídos entre os sócios da seguinte forma:

a) - A Sócia **MARIA DEUZIMIRA LIMA LOPES DE OLIVEIRA**, pertencem 149.100 (Cento e quarenta e nove Mil e cem) quotas, perfazendo um total de R\$ 149.100,00 (Cento e quarenta e nove Mil e cem Reais);

b) - Ao Sócio **MARCIO ROBERTO PICANCO FERREIRA**, Pertencem 900 (Novecentos Mil) quotas perfazendo um total de R\$ 900,00 (Novecentos Reais);

TERCEIRA: A responsabilidade de cada sócio é restrita ao valor de suas quotas, mas todos respondem solidariamente pela integralização do capital social

QUARTA: O Objetivo da sociedade será o de:

- 4120-4/00 - CONSTRUÇÃO DE EDIFÍCIOS;
- 4213-8/00 - OBRAS DE URBANIZAÇÃO - RUAS, PRAÇAS E CALÇADAS;
- 4211-1/01 - CONSTRUÇÃO DE RODOVIAS E FERROVIAS;
- 4313-4/00 - OBRAS DE TERRAPLENAGEM;
- 3811-4/00 - COLETA DE RESÍDUOS NÃO-PERIGOSOS;
- 4322-3/01 - INSTALAÇÕES HIDRÁULICAS, SANITÁRIAS E DE GÁS;
- 4321-5/00 - INSTALAÇÃO E MANUTENÇÃO ELÉTRICA;
- 4222-7/01 - CONSTRUÇÃO DE REDES DE ABASTECIMENTO DE ÁGUA, COLETA DE ESGOTO E CONSTRUÇÕES CORRELATAS, EXCETO OBRAS DE IRRIGAÇÃO;
- 4291-0/00 - OBRAS PORTUÁRIAS, MARÍTIMAS E FLUVIAIS;
- 4299-5/01 - CONSTRUÇÃO DE INSTALAÇÕES ESPORTIVAS E RECREATIVAS;

Marcio Roberto Picanco Ferreira
 CONSTRUMAZ CONSTRUTORA LTDA EPP
 CNPJ 18.409.353/0001-05
 Marcelo Pinheiro Bezerra
 CRE 10428/DIPA
 Procurador

Marcio Roberto Picanco Ferreira *Maria Deuzimira Lima Lopes de Oliveira*

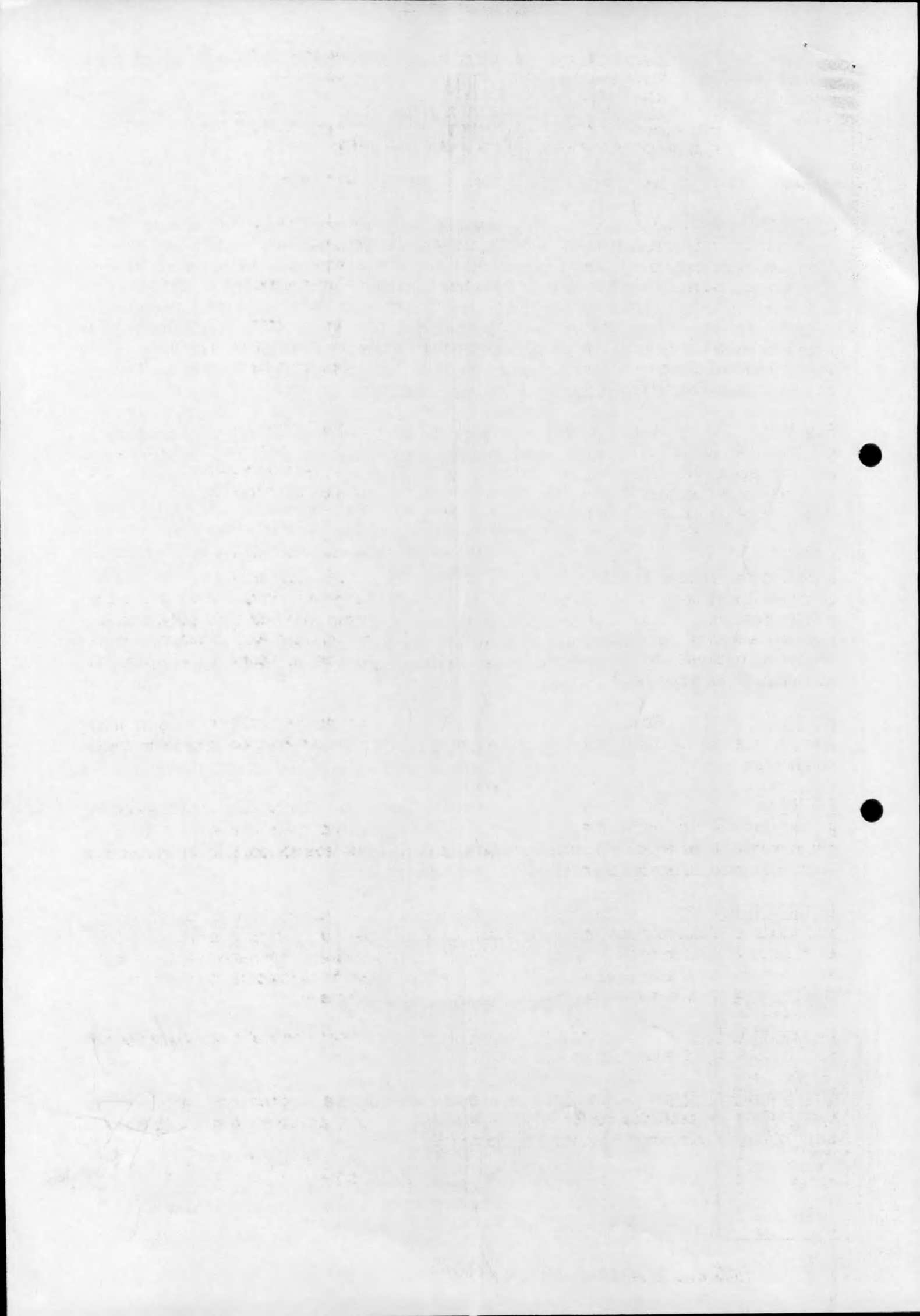

- 4330-4/01 - IMPERMEABILIZAÇÃO EM OBRAS DE ENGENHARIA CIVIL;
- 4399-1/05 - PERFURAÇÃO E CONSTRUÇÃO DE POÇOS DE ÁGUA;
- 8130-3/00 - ATIVIDADES PAISAGÍSTICAS;
- 7732-2/01 - ALUGUEL DE MÁQUINAS E EQUIPAMENTOS PARA CONSTRUÇÃO, SEM OPERADOR, EXCETO ANDAIMES, TAIS COMO: BETONEIRAS, TRATORES, ESCAVADORAS, MOTONIVELADORAS E SIMILARES;
- 3321-0/00 - INSTALAÇÃO DE MÁQUINAS E EQUIPAMENTOS INDUSTRIAIS;

QUINTA: As quotas são indivisíveis e não poderão ser cedidas ou transferidas a terceiros sem o consentimento do outro sócio, a quem fica assegurado, em igualdade de condições e preço direito de preferência para a sua aquisição se posta à venda, formalizando, se realizada a cessão delas, a alteração contratual pertinente.

SEXTA: A sociedade terá seu início de atividade, na data de seu registro na junta comercial do estado do Pará, e sua duração será por tempo indeterminado, podendo ser dissolvida a qualquer tempo, por vontade dos sócios ou por força da lei, tendo o término de seu exercício social em 31.12 de cada ano.

SÉTIMA: A sociedade será administrada isoladamente pela sócia **MARIA DEUZIMIRA LIMA LOPES DE OLIVEIRA**, competindo a este o uso individual, representação ativa e passiva, judicial e extra judicial da sociedade, sendo-lhe, vedado seu emprego, sob qualquer pretexto ou modalidade, em operações ou negócios estranhos ao objeto social especialmente á prestação de favor.

OITAVA: A administradora declara sob as penas da Lei, de que não está impedida de exercer a administração da sociedade, por Lei especial, ou em virtude de condenação criminal, ou por se encontrar sob os efeitos dela, a pena que vede, ainda que temporariamente, o acesso a cargos públicos, ou por crime falimentar, de prevaricação, peita ou suborno, concussão, peculato ou contra a economia popular, contra o sistema financeiro nacional, contra normas de defesas da concorrência, contra as relações de consumo, fé pública ou a propriedade.

NONA: Pelo exercício da administração, os sócios terão direitos a uma retirada mensal a título de pró-labore, observadas as disposições regulamentares pertinentes.

DÉCIMA: Ao término de cada exercício social, o administrador prestará contas justificadas de sua administração, procedendo á elaboração do inventário, do balanço patrimonial e do balanço de resultados econômicos, cabendo aos sócios, proporção de suas cotas, os lucros ou perdas apuradas.

DÉCIMA PRIMEIRA: Em caso de falecimento ou interdição de um dos sócios, a sociedade continuará suas atividades, com os herdeiros, sucessores e o incapaz. Não sendo possível ou inexistindo interesses destes ou dos sócios remanescentes, o valor de seus haveres será apurado e liquidado com base na situação patrimonial da sociedade, a data da resolução, verificada em balanço especialmente levantado.

Parágrafo Único: O mesmo procedimento será adotado em outros casos em que a sociedade se resolve em relação a seu sócio.

DÉCIMA SEGUNDA: Os casos omissos ou dúvidas que surgirem na vigência deste contrato serão resolvidos na forma da legislação em vigor, aplicáveis a matéria, ficando eleito o foro da comarca de Itaituba, Estado do Pará.

Maria Deuzimira Lima Lopes de Oliveira

Antonio Roberto Pinheiro Ferrero

CONSTRUMAZ CONSTRUTORA LTDA. L.
 CNPJ 06.489.353/0001-05
Marcelo Pinho Bezerra
 CREA 14026-DIPA
 Procurador

Cartório GIVALDO ARAUJO
 Rua de Justiça do Estado do Pará
 Coaraci - Belém-Pará
 R. FENEFACACÁ (Givaldo)
 Gomes de Araujo
 Confere e convalida
 002.752.967
 Coaraci/PA, 12 MAR 2014
 R. Geila Souza dos Santos Lima
 CPF: 798.664.22-53
 Escrivão

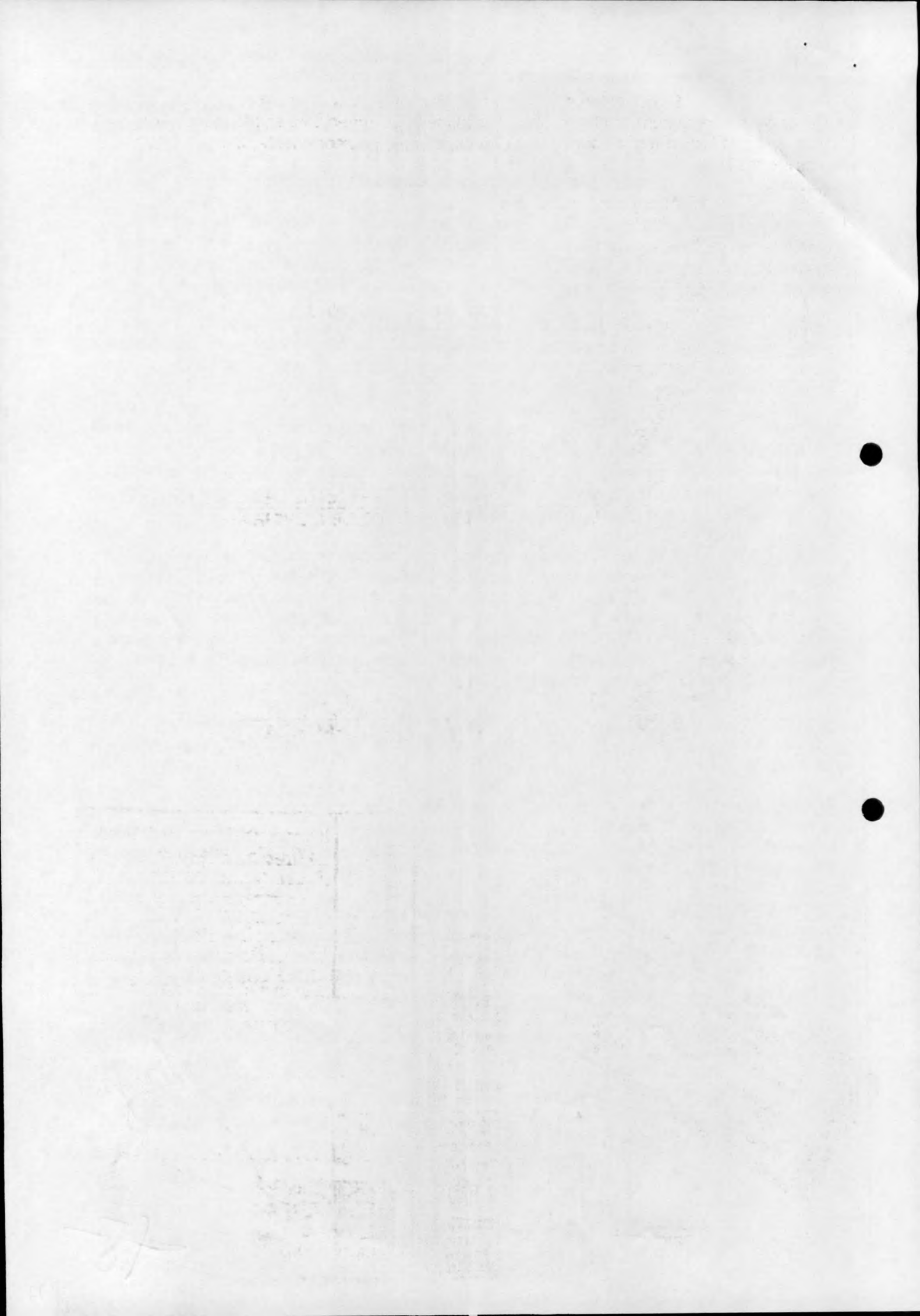

E, por estarem assim justos e contratados assinam o presente instrumento na presença das testemunhas abaixo, pessoas idôneas e conhecidas, a todos presentes, em Três (3) vias de igual teor e forma, para um só efeito, o qual, posteriormente, será levado a registro para os efeitos legais.

CARTÓRIO GIVALDO ARAUJO
Distrito de Icoaraci - Belém-Pará
Givaldo Gomes de Araujo
Tabelião

Confere com o Original, Dou fé.

2 MAIO 2014

Geila Souza de Souza Lima
CPF: 798.651.272-53
Escrevente

Válido somente com o selo de segurança

Tribunal de Justiça do Estado do Pará
Selo de Icoaraci (PA)
AUTENTICAÇÃO
Data: 11/05/2013
002.852.968

Itaituba - PA, 22 de Abril de 2013.

Condurú

Maria Deuzimira Lima Lopes de Oliveira
MARIA DEUZIMIRA LIMA LOPES DE OLIVEIRA

RECIBO

Marcio Roberto Picanco Ferreira
MARCIO ROBERTO PICANCO FERREIRA

Cartório do 1º Ofício
Av. Getúlio Vargas - 63
Itaituba-Pa

Reconheço a(as) Firmas por verdadeiras de
Marcio Roberto Picanco Ferreira

Em tenº 06-05-2013 da verdade
Itaituba

Raimundo Tito da Silva
Tabelião
CPF 020.723.512-00

JUCEPA DO 1º OFÍCIO

CERTIFICADO DE REGISTRO EM: 02/07/2013
SOB Nº: 15201314820
Protocolo: 13/042712-8, DE 13/05/2013

CONSTRUMAZ CONSTRUTORA LTDA
669346

DETULIO VILLAS MOREIRA
SECRETÁRIO GERAL

Selo de Segurança
RECONHECIMENTO DE FIRMA
Série: G
Nº 003985135

CARTÓRIO CONDURÚ
Reconheço como Autêntica(s)
A(s) firma(s) de: Maria Deuzimira Lima Lopes de Oliveira
Belém, 10 MAIO 2013

Francisco Leonardo Lobo da Silva
Escrevente
VÁLIDO SOMENTE COM O SELO DE SEGURANÇA

4º OF. DE NOTAS-BELÉM-PARÁ
FONE: (01) 3249-4018/3243-0177

Tribunal de Justiça do Estado do Pará
Selo de Segurança
RECONHECIMENTO DE FIRMA
Série: G

CONSTRUMAZ CONSTRUTORA LTDA
CNPJ 16.409.353/0001-05

Marcio Roberto Picanco Ferreira
CREA: 19426-DIPA
Procurador

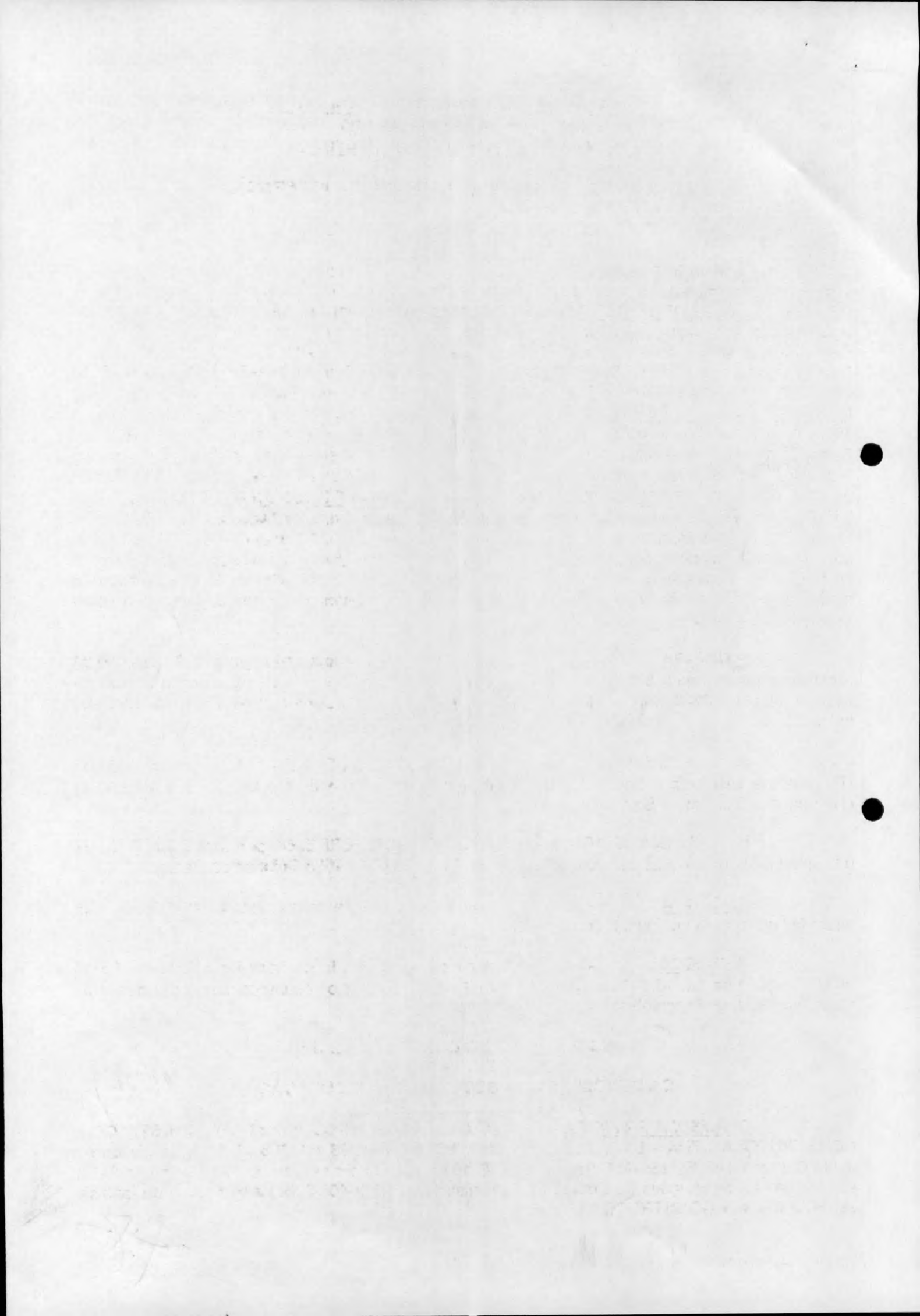

CONSTRUMAZ CONSTRUTORA LTDA - EPP
CNPJ/MF: 18.409.353/0001-05
PRIMEIRA ALTERAÇÃO CONTRATUAL



INSTRUMENTO PARTICULAR DA PRIMEIRA ALTERAÇÃO
E
CONSOLIDAÇÃO CONTRATUAL

Pelo presente instrumento particular de Alteração e Consolidação do Contrato Social feito nos melhores termos de direito e de acordo com a legislação em vigor os infra-assinados **MARIA DEUZIMIRA LIMA LOPES DE OLIVEIRA**, brasileira, casada em regime de comunhão parcial de bens, empresária, natural de Flexeirinha, Estado do Ceará, nascida em 26 de Março de 1958, residente e domiciliada na cidade de Belém, Estado do Pará, à Ps Dr. Dionísio Bentes, nº 681, Bairro Curió-Utinga, CEP: 66.610-070, portadora da Carteira de Identidade – RG nº **2212424 2ª Via expedida em 10/10/2002 pelo PC/PA**, inscrita no CPF/MF sob o nº **182.397.492-91** e **MARCIO ROBERTO PICANCO FERREIRA**, brasileiro, solteiro, autônomo, nascido em 20 de Dezembro de 1989, natural da Cidade de Itaituba, Estado do Pará, residente e domiciliado à Travessa Victor Campos, nº 143 – Apto. 03, Bairro Centro, CEP: 68.180-070, nesta cidade de Itaituba, Estado do Pará, portador da Carteira de Identidade nº **6634411**, expedida pela PC/PA, devidamente inscrito no CPF sob o nº **012.625.832-50**, únicos sócios da Empresa **CONSTRUMAZ CONSTRUTORA LTDA - EPP**, estabelecida nesta cidade de Itaituba, Estado do Pará, na Avenida Manfredo Barata, nº 367, Bairro Boa Esperança, CEP: 68.181-020, inscrita no CNPJ/MF sob o nº **18.409.353/0001-05**, constituída nos termos do instrumento particular de constituição, arquivado na Junta Comercial do Estado do Pará sob o NIRE **15201314820** em sessão de 02 de Julho de 2013, resolvem da melhor forma de direito alterar e consolidar os seguintes dados do contrato, fazendo-o pelas seguintes Cláusulas:

PRIMEIRA - O Capital Social é aumentado para R\$ 350.000,00 (Trezentos e Cinquenta Mil Reais), dividido em 350.000 (Trezentos e Cinquenta Mil) quotas no valor nominal de R\$ 1,00 (Hum Real) cada, integralizado, neste ato em moeda corrente do País, pelos Sócios:

a) A Sócia **MARIA DEUZIMIRA LIMA LOPES DE OLIVEIRA**, pertencem 346.500 (Trezentos e Quarenta e Seis Mil e Quinhentas) quotas, perfazendo um total de R\$ 346.500,00 (Trezentos e Quarenta e Seis Mil e Quinhentos Reais).

b) Ao Sócio **MARCIO ROBERTO PICANCO FERREIRA**, pertence 3.500 (Três Mil e Quinhentas) quotas, perfazendo um total de R\$ 3.500,00 (Três Mil e Quinhentos Reais).

SEGUNDA - As demais Cláusulas e condições estabelecidas não alteradas continuam em igual teor e forma.

TERCEIRA - Em virtude da necessidade de adequar o Contrato Social às disposições da Lei 10.406 de 10 de Janeiro de 2002, os Sócios resolvem consolidar o mesmo mediante os Artigos seguintes:

CONSOLIDAÇÃO DO CONTRATO SOCIAL
CAPÍTULO PRIMEIRO
DA DENOMINAÇÃO, SEDE, OBJETO E DURAÇÃO

CLÁUSULA PRIMEIRA - Sob a denominação Social de **CONSTRUMAZ CONSTRUTORA LTDA - EPP**, inscrita no CNPJ/MF sob o nº **18.409.353/0001-05**, arquivado na Junta Comercial do Estado do Pará sob o NIRE **15201314820** em sessão de 02 de Julho de 2013, respeitadas as disposições do Código Civil Brasileiro (Lei Nº 10406/2002) e seu nome de fantasia será **CONSTRU+ CONSTRUTORA**.

Maria Deuzimira L. Lopes de Oliveira

Milena J.

CONSTRUMAZ CONSTRUTORA
CNPJ 18.409.353/0001-05
Marcelo Pinho Bazzera
CRE 12420 - DIPA
Procurador

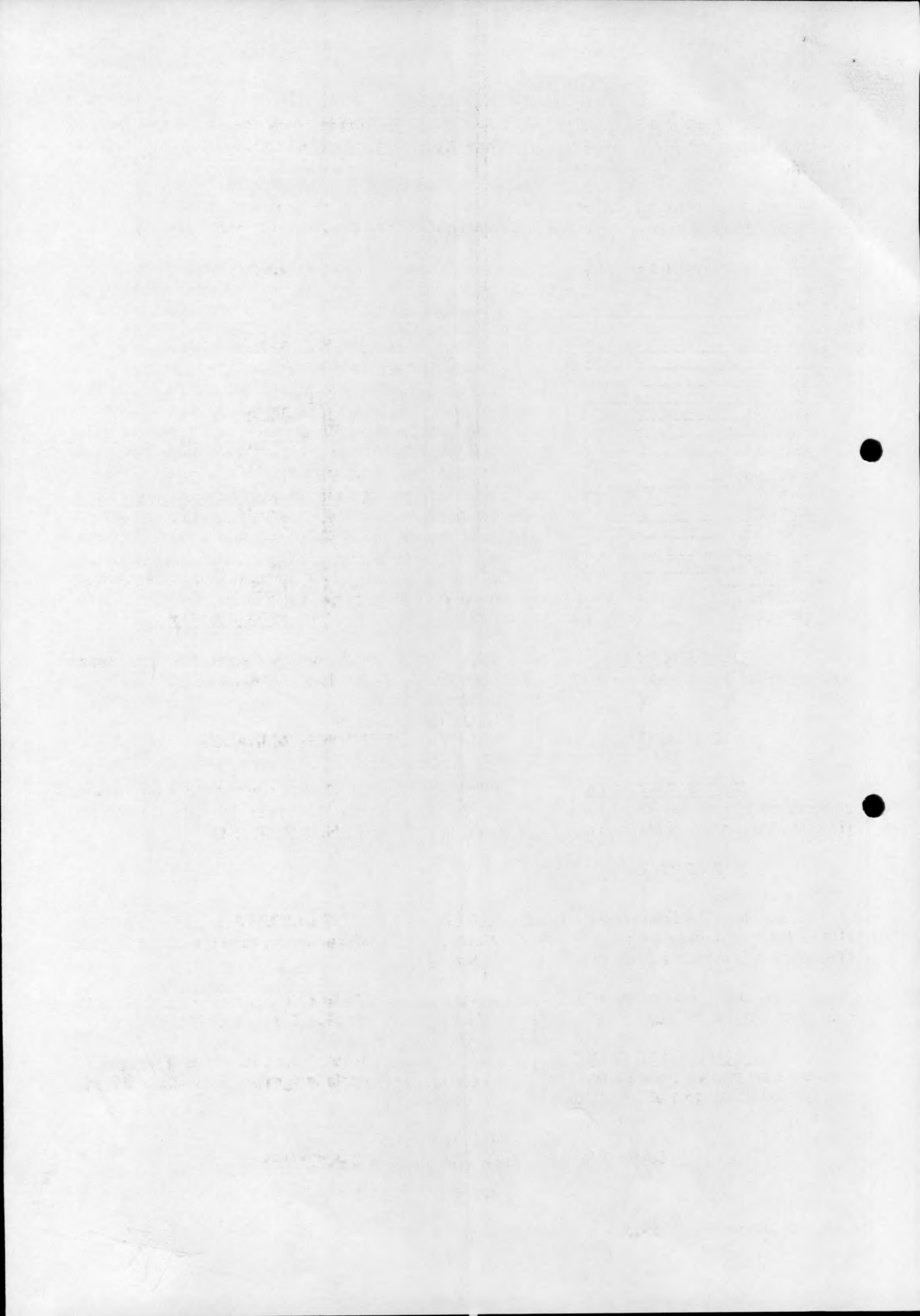



CLÁUSULA SEGUNDA - A Sociedade está sediada na Avenida Manoel Barata, nº 367, Bairro Boa Esperança, CEP: 68.181-020, na Cidade de Itaituba, Estado do Pará.

CLÁUSULA TERCEIRA - Observadas as exigências legais, a sociedade poderá abrir filiais, sucursais, agências e escritórios em qualquer parte do Território Nacional.

CLÁUSULA QUARTA - A Sociedade tem por objetivo:

4120-4/00	-	CONSTRUÇÃO DE EDIFÍCIOS;
4213-8/00	-	OBRAS DE URBANIZAÇÃO - RUAS, PRAÇAS E CALÇADAS;
4211-1/01	-	CONSTRUÇÃO DE RODOVIAS E FERROVIAS;
4313-4/00	-	OBRAS DE TERRAPLENAGEM;
3811-4/00	-	COLETA DE RESÍDUOS NÃO-PERIGOSOS;
4322-3/01	-	INSTALAÇÕES HIDRÁULICAS, SANITÁRIAS E DE GÁS;
4321-5/00	-	INSTALAÇÃO E MANUTENÇÃO ELÉTRICA;
4222-7/01	-	CONSTRUÇÃO DE REDES DE ABASTECIMENTO DE ÁGUA, COLETA DE ESGOTO E CONSTRUÇÕES CORRELATAS, EXCETO OBRAS DE IRRIGAÇÃO;
4291-0/00	-	OBRAS PORTUÁRIAS, MARÍTIMAS E FLUVIAIS;
4299-5/01	-	CONSTRUÇÃO DE INSTALAÇÕES ESPORTIVAS E RECREATIVAS;
4330-4/01	-	IMPERMEABILIZAÇÃO EM OBRAS DE ENGENHARIA CIVIL;
4399-1/05	-	PERFURAÇÃO E CONSTRUÇÃO DE POÇOS DE ÁGUA;
8130-3/00	-	ATIVIDADES PAISAGÍSTICAS;
7732-2/01	-	ALUGUEL DE MÁQUINAS E EQUIPAMENTOS PARA CONSTRUÇÃO, SEM OPERADOR, EXCETO ANDAIMES, TAIS COMO: BETONEIRAS, TRATORES, ESCAVADORAS, MOTONIVELADORAS E SIMILARES;
3321-0/00	-	INSTALAÇÃO DE MÁQUINAS E EQUIPAMENTOS INDUSTRIAIS;

CLÁUSULA QUINTA - A duração da Sociedade é por prazo indeterminado dissolvendo-se por vontade dos sócios e extinguindo-se por força de Lei.

CAPÍTULO SEGUNDO DO CAPITAL SOCIAL, SUAS COTAS E RESPONSABILIDADES

CLÁUSULA SEXTA - O Capital Social integralizado em moeda corrente do País é de R\$ 350.000,00 (Trezentos e Cinquenta Mil Reais), Dividido em 350.000 (Trezentos e Cinquenta Mil) quotas no valor nominal de R\$ 1,00 (Hum Real) cada.

PARÁGRAFO PRIMEIRO:

a) A Sócia **MARIA DEUZIMIRA LIMA LOPES DE OLIVEIRA**, pertencem 346.500 (Trezentos e Quarenta e Seis Mil e Quinhentas) quotas, perfazendo um total de R\$ 346.500,00 (Trezentos e Quarenta e Seis Mil e Quinhentos Reais).

b) Ao Sócio **MARCIO ROBERTO PICANCO FERREIRA**, pertence 3.500 (Três Mil e Quinhentas) quotas, perfazendo um total de R\$ 3.500,00 (Três Mil e Quinhentos Reais).

PARÁGRAFO SEGUNDO - A responsabilidade dos sócios é restrita no valor de suas quotas, porém todos respondem solidariamente pela integralização do Capital Social nos Termos do Artigo 1.052 do Código Nacional Brasileiro.

CAPÍTULO TERCEIRO DA ADMINISTRAÇÃO, SUA FORMA E PODERES

Marcio Deuzimiro L. Lopes de Oliveira

Marcio Roberto Picanco Ferreira
CONSTRUMAZ CONSTRUTORA LTDA. L.
CNPJ 16.409.353/0001-05
MARCIO ANTO BEZERRA
CREA 0416-DIPA 2
Procurador

CLÁUSULA SÉTIMA - A sociedade será administrada isoladamente pela sócia **MARIA DEUZIMIRA LIMA LOPES DE OLIVEIRA**, competindo a este o uso individual, representação ativa e passiva, judicial e extra judicial da sociedade, sendo-lhe, vedado seu emprego, sob qualquer pretexto ou modalidade, em operações ou negócios estranhos ao objeto social especialmente á prestação de favor.

CLÁUSULA OITAVA - A administradora declara sob as penas da Lei, de que não está impedida de exercer a administração da sociedade, por Lei especial, ou em virtude de condenação criminal, ou por se encontrar sob os efeitos dela, a pena que vede, ainda que temporariamente, o acesso a cargos públicos, ou por crime falimentar, de prevaricação, peita ou suborno, concussão, peculato ou contra a economia popular, contra o sistema financeiro nacional, contra normas de defesas da concorrência, contra as relações de consumo, fé pública ou a propriedade.

CLÁUSULA NONA - Ao término de cada exercício social, a administradora prestará contas justificadas de sua administração, procedendo á elaboração do inventário, do balanço patrimonial e do balanço de resultados econômicos, cabendo aos sócios, proporção de suas cotas, os lucros ou perdas apuradas.

CAPÍTULO QUARTO DAS DISPOSIÇÕES GERAIS

CLÁUSULA DÉCIMA - As demonstrações Contábeis, Financeiras e Fiscais e a Demonstração de Resultados serão elaboradas trimestralmente e consolidadas a 31 (trinta e um) de dezembro do respectivo ano, através de um Balanço Patrimonial;

CLÁUSULA DÉCIMA PRIMEIRA - Os resultados apurados serão divididos proporcionalmente entre os sócios conforme suas quotas ou dado o seguinte destino: A) – quando negativas, serão mantidos em conta adequada para serem posteriormente compensados e B) – quando positivos serão utilizados para compensar os resultados negativos, se houverem, e o remanescente será utilizado para cumprir as determinações dos sócios, obedecidas as formalidades legais;

PARÁGRAFO PRIMEIRO - Os sócios terão até o último dia do primeiro trimestre para deliberar sobre as contas e designar administradores quando for o caso;

CLÁUSULA DÉCIMA SEGUNDA - O falecimento de um sócio não implicará na dissolução da sociedade, exigindo, dentro dos 60 (sessenta) dias subseqüentes, o levantamento de um Balanço Patrimonial Especial, de Demonstração de Resultados e demais peças Financeiras, Contábeis e Fiscais até a data da conferência;

PARÁGRAFO PRIMEIRO - A sociedade manterá um seguro de vida anual e atualizável segundo os valores expressos pelo Balanço Patrimonial referido no Art. 9º, a ser utilizado para fazer face a eventual ocorrência do prevista no Caput deste;

PARÁGRAFO SEGUNDO - Um possível valor positivo apurado pelo confronto dos valores expressos pelo Balanço Patrimonial Especial do Caput deste e pelo Balanço Patrimonial do Art. 9º, não coberto pelo seguro previsão no parágrafo anterior, será pago em 30 (trinta) parcelas mensais e sucessivas, vencendo-se a primeira a 90 (noventa) dias da data do falecimento;

Maria Deuzimira L. Lopes de Oliveira

Dilson Jr.
CONSTRUMAZ CONSTRUTORA LTDA EPP
CNPJ 16.409.353/0001-05
Marcelo Pires Bezerra
CREA 10/26 DIPA
Procurador

Faint, illegible text, possibly bleed-through from the reverse side of the page. The text is arranged in several paragraphs and is mostly centered horizontally. There are two dark circular marks on the right side of the page, likely from hole punches.

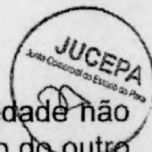

CLÁUSULA DÉCIMA TERCEIRA - As quotas de capital da sociedade não poderão ser alienadas a terceiros estranhos ao quadro social sem o prévio consentimento do outro sócio. A comunicação da intenção de transferência deverá ser formalizada por escrito, cuja resposta deverá ser fornecida em prazo máximo 30 (trinta) dias;

PARÁGRAFO ÚNICO - em igualdade de condições, o quadro social poderá adquirir todas ou parte das quotas ofertadas e as demais poderão ser livremente cedidas ou alienadas ao terceiro a que se referir a comunicação de transferência;

CLÁUSULA DÉCIMA QUARTA - Os casos omissos neste contrato serão resolvidos com a observância das disposições do Código Civil Brasileiro (Lei 10.406/2002) suplementadas, no que couber, pelas normas das Sociedades por Ações aplicáveis à matéria de regência;

CLÁUSULA DÉCIMA QUINTA - Fica eleito o Foro da Comarca de Itaituba, estado do Pará, para ações fundadas neste contrato, com exclusão de outro, por mais privilegiado que seja;

FINAL

E, por estarem assim justos e contratados assinam o presente instrumento, em três (3) vias de igual teor e forma, para um só efeito, o qual, posteriormente, será levado á registro para os efeitos legais.

Itaituba-Pa, 05 de Junho de 2014.

Maria Deuzimira Lima Lopes de Oliveira
MARIA DEUZIMIRA LIMA LOPES DE OLIVEIRA

Marcio Roberto Picanco Ferreira
MARCIO ROBERTO PICANCO FERREIRA

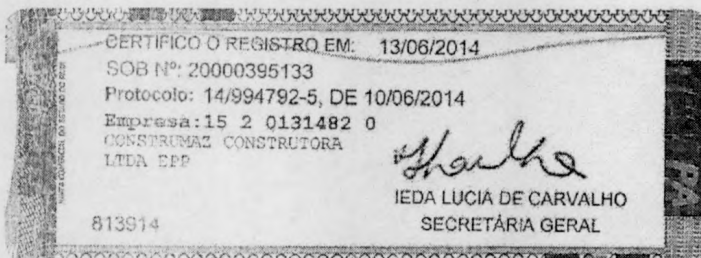

Dilson Jr.
 CONSTRUMAZ CONSTRUTORA LTDA EPP
 CNPJ 18.409.263/0001-05
Marcello Pinto Bezerra
 CREA: 12416/DPA 4
 Procurador

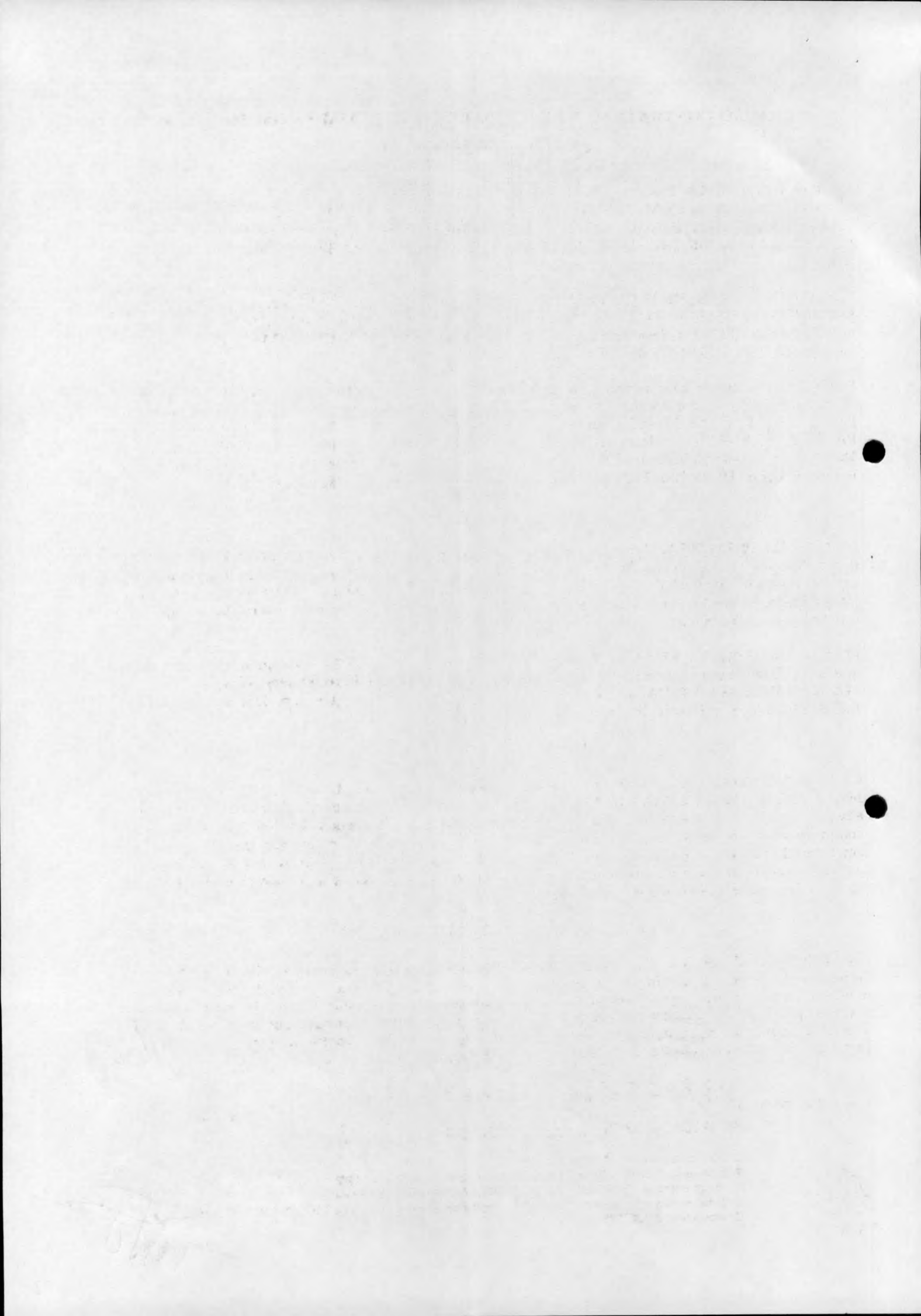

2ª ALTERAÇÃO CONTRATUAL DA SOCIEDADE CONSTRUMAZ CONSTRUTORA LTDA

CNPJ nº 18.409.353/0001-05

MARIA DEUZIMIRA LIMA LOPES DE OLIVEIRA nacionalidade BRASILEIRA, nascida em 26/03/1958, casada em COMUNHÃO PARCIAL DE BENS, EMPRESÁRIA, CPF nº 182.397.492-91, CARTEIRA DE IDENTIDADE nº 2212424, órgão expedidor PC - PA, residente e domiciliado(a) no(a) OTR PASSAGEM DR DIONISIO BENTES, 681, CURIO UTINGA, BELÉM, PA, CEP 66610070, BRASIL.

MARCIO ROBERTO PICANCO FERREIRA nacionalidade BRASILEIRA, nascido em 20/12/1989, SOLTEIRO, EMPRESÁRIO, CPF nº 012.625.832-50, CARTEIRA DE IDENTIDADE nº 6634411, órgão expedidor PC - PA, residente e domiciliado(a) no(a) TRECHO VICTOR CAMPOS, 143, APTO 03, CENTRO, ITAITUBA, PA, CEP 68180070, BRASIL.

Sócios da Sociedade Limitada de nome empresarial CONSTRUMAZ CONSTRUTORA LTDA, registrada legalmente por contrato social devidamente arquivado nesta Junta Comercial do Estado do Pará, sob NIRE nº 15201314820, com sede Avenida Manofredo Barata, 367., Boa Esperança Itaituba, PA, CEP 68.181-020, devidamente inscrita no Cadastro Nacional de Pessoa Jurídica/MF sob o nº 18.409.353/0001-05, deliberam de pleno e comum acordo ajustarem a presente alteração contratual, nos termos da Lei nº 10.406/2002, mediante as condições estabelecidas nas cláusulas seguintes:

DO CAPITAL SOCIAL

CLÁUSULA PRIMEIRA. O capital anterior totalmente integralizado passa a ser de R\$ 1.000.000,00 (um milhão de reais), em moeda corrente nacional, representado por 1.000.000 (um milhão) quotas de capital, no valor nominal de R\$ 1,00 (um real) cada uma, cujo aumento é totalmente subscrito e integralizado, neste ato, pelos sócios, em moedas corrente do País, de (lucro de exercícios anteriores), este fica assim distribuído:

MARIA DEUZIMIRA LIMA LOPES DE OLIVEIRA, com 990.000 (novecentos e noventa mil) quotas, perfazendo um total de R\$ 990.000,00 (novecentos e noventa mil reais) integralizado.

MARCIO ROBERTO PICANCO FERREIRA, com 10.000 (dez mil) quotas, perfazendo um total de R\$ 10.000,00 (dez mil reais) integralizado.

DA ADMINISTRAÇÃO

CLÁUSULA SEGUNDA. A administração da sociedade caberá ISOLADAMENTE a(o) Sócio(a) **MARIA DEUZIMIRA LIMA LOPES DE OLIVEIRA** com os poderes e atribuições de representação ativa e passiva na sociedade, judicial e extrajudicialmente, podendo praticar todos os atos compreendidos no objeto social, sempre de interesse da sociedade, autorizado o uso do nome empresarial, vedado, no entanto, fazê-lo em atividades estranhas ao interesse social ou assumir obrigações seja em favor de qualquer dos cotistas ou de terceiros, bem como onerar ou alienar bens imóveis da sociedade, sem autorização do(s) outro(s) sócio(s).

DA DECLARAÇÃO DE DESIMPEDIMENTO

CLÁUSULA TERCEIRA. O(s) administrador(es) declara(m), sob as penas da lei, que não está impedido de exercer a administração da sociedade, por lei especial ou em virtude de condenação criminal, ou por se encontrar sob os efeitos dela, a pena que vede, ainda que temporariamente, o acesso a cargos públicos, ou por crime falimentar, de prevaricação, peita ou suborno, concussão, peculato ou contra a economia popular, contra o sistema financeiro nacional, contra normas de defesa da concorrência, contra as relações de consumo, fé pública ou propriedade.

Req: 8180000046895

Marcio Roberto Picanco Ferreris
Maria Deuzimira L. Lopes de Oliveira

Página 1

Certifico o Registro em 07/02/2018
Arquivamento 20000551827 de 07/02/2018 Protocolo 186900627 de 07/02/2018
Nome da empresa CONSTRUMAZ CONSTRUTORA LTDA NIRE 15201314820
Este documento pode ser verificado em <http://regin.jucepa.pa.gov.br/regin.pa/TELAVALIDADOC.aspx>
Chancela 64410872252632

Dilson Jr
CONSTRUMAZ CONSTRUTORA LTDA ERP
CNPJ 18.409.353/0001-05
Marceno Pinto Bezerra
CREA 0426 - DPA
Procurador



THE UNIVERSITY OF CHICAGO

DEPARTMENT OF CHEMISTRY

PHYSICAL CHEMISTRY

LABORATORY

CHICAGO, ILLINOIS

1950

1951

1952

1953

1954

1955

2ª ALTERAÇÃO CONTRATUAL DA SOCIEDADE CONSTRUMAZ CONSTRUTORA LTDA

CNPJ nº 18.409.353/0001-05

DA RATIFICAÇÃO E FORO

CLÁUSULA QUARTA. O foro para o exercício e o cumprimento dos direitos e obrigações resultantes do contrato social permanece ITAITUBA/PA.

CLÁUSULA QUINTA. As Cláusulas e condições estabelecidas em atos já arquivados e que não foram expressamente modificadas por esta alteração continuam em vigor.

EM FACE DAS ALTERAÇÕES ACIMA, CONSOLIDA-SE O CONTRATO SOCIAL, NOS TERMOS DA LEI Nº 10.406/2002, MEDIANTE AS CONDIÇÕES E CLÁUSULAS SEGUINTE:

CLÁUSULA PRIMEIRA. Sob a denominação Social de **CONSTRUMAZ CONSTRUTORA LTDA**, com nome de Fantasia **CONSTRU+ CONSTRUTORA**, inscrita no CNPJ/MF sob o nº **18.409.353/0001-05**, constituída nos termos do instrumento particular de constituição, arquivado na Junta Comercial do Estado do Pará sob o NIRE **15201314820** em sessão de 02 de Julho de 2013, respeitadas as disposições do Código Civil Brasileiro (Lei Nº 10406/2002).

CLÁUSULA SEGUNDA. A Sociedade está sediada na Avenida Manfredo Bararta, 367, Boa Esperança, Itaituba, PA, CEP 68.181-020.

CLÁUSULA TERCEIRA. Observadas as exigências legais, a sociedade poderá abrir filiais, sucursais, agências e escritórios em qualquer parte do Território Nacional.

CLÁUSULA QUARTA. A Sociedade tem por objetivo:

CONSTRUÇÃO DE EDIFÍCIOS; OBRAS DE URBANIZAÇÃO - RUAS, PRAÇAS E CALÇADAS; CONSTRUÇÃO DE RODOVIAS E FERROVIAS; OBRAS DE TERRAPLENAGEM; COLETA DE RESÍDUOS NÃO-PERIGOSOS; INSTALAÇÃO HIDRÁULICAS, SANITÁRIAS E DE GÁS; INSTALAÇÃO E MANUTENÇÃO ELÉTRICA; CONSTRUÇÃO DE REDES DE ABASTECIMENTO DE ÁGUA, COLETA DE ESGOTO E CONSTRUÇÕES CORRELATAS, EXCETO OBRAS DE IRRIGAÇÃO; OBRAS PORTUÁRIAS, MARÍTIMAS E FLUVIAIS; CONSTRUÇÃO DE INSTALAÇÕES ESPORTIVAS E RECREATIVAS; IMPERMEABILIZAÇÃO EM OBRAS DE ENGENHARIA CIVIL; PERFURAÇÃO E CONSTRUÇÃO DE POÇOS DE ÁGUA; ATIVIDADES PAISAGÍSTICAS; ALUGUEL DE MÁQUINAS E EQUIPAMENTOS PARA CONSTRUÇÃO, SEM OPERADOR, EXCETO ANDAIMES, TAIS COMO: BETONEIRAS, TRATORES, ESCAVADORAS, MOTONIVELADORAS; INSTALAÇÃO DE MÁQUINAS E EQUIPAMENTOS INDUSTRIAIS;

4120-4/00 - construção de edifícios;

4213-8/00 - obras de urbanização - Ruas, praças e calçadas;

4211-1/01 - construção de rodovias e ferrovias;

4313-4/00 - obras de terraplenagem;

3811-4/00 - coleta de resíduos não-perigosos;

4322-3/01 - instalações hidráulicas, sanitárias e de gás

4321-5/00 - instalação e manutenção elétrica

4222-7/01 - construção de redes de abastecimento de água, coleta de esgoto e construções correlatas, exceto obras de irrigação;

Req: 8180000046895

Marcio Tralito Ficanco Fururris
Maria Luiza Miro L. Lopes de Oliveira

Página 2

Certifico o Registro em 07/02/2018

Arquivamento 20000551827 de 07/02/2018 Protocolo 186900627 de 07/02/2018

Nome da empresa CONSTRUMAZ CONSTRUTORA LTDA NIRE 15201314820

Este documento pode ser verificado em <http://regin.jucepa.pa.gov.br/regin.pa/TELAVALIDADOCs.aspx>

Chancela 64410872252852



CONSTRUMAZ CONSTRUTORA LTDA EPP
CNPJ 18.409.353/0001-05
Marcelo Pinto Bezerra
CREA 00426-0/PA
Procurador

1950

THE UNIVERSITY OF CHICAGO LIBRARY
1215 EAST 58TH STREET
CHICAGO, ILLINOIS 60637

THE UNIVERSITY OF CHICAGO LIBRARY
1215 EAST 58TH STREET
CHICAGO, ILLINOIS 60637

THE UNIVERSITY OF CHICAGO LIBRARY
1215 EAST 58TH STREET
CHICAGO, ILLINOIS 60637

THE UNIVERSITY OF CHICAGO LIBRARY
1215 EAST 58TH STREET
CHICAGO, ILLINOIS 60637

2ª ALTERAÇÃO CONTRATUAL DA SOCIEDADE CONSTRUMAZ CONSTRUTORA LTDA

CNPJ nº 18.409.353/0001-05

- 4291-0/00 - obras portuárias, marítimas e fluviais;
- 4299-5/01 - construção de instalações esportivas e recreativas;
- 4330-4/01 - impermeabilização em obras de engenharia civil;
- 4399-1/05 - perfuração e construção de poços de água;
- 8130-3/00 - atividades paisagísticas;
- 7732-2/01 - aluguel de máquinas e equipamentos para construção sem operador, exceto andaimes;
- 3321-0/00 - instalação de máquinas e equipamentos industriais;

CLÁUSULA QUINTA. A duração da Sociedade é por prazo indeterminado dissolvendo-se por vontade dos sócios e extinguindo-se por força de Lei.

CAPÍTULO SEGUNDO

DO CAPITAL SOCIAL, SUAS QUOTAS E RESPONSABILIDADES

CLÁUSULA SEXTA. O Capital Social é de R\$ 1.000.000,00 (Hum Milhão de Reais) em moeda nacional, dividido em 1.000.000 (Hum Milhão) quotas, no valor nominal de R\$ 1,00 (Hum Real) cada, totalmente integralizado, distribuídos entre os sócios da seguinte forma:

PARÁGRAFO PRIMEIRO:

Nome dos Sócios	Qtde Quotas	Vr. Unit.	Vr. Total	Part. %
MARIA DEUZIMIRA LIMA LOPES DE OLIVEIRA	990.000	1,00	990.000,00	99,00
MARCIO ROBERTO PICANCO FERREIRA	10.000	1,00	10.000,00	1,00
TOTAL	1.000.000	1,00	1.000.000,00	100,00

PARÁGRAFO SEGUNDO. A responsabilidade dos sócios é restrita no valor de suas quotas, porém todos respondem solidariamente pela integralização do Capital Social nos Termos do Artigo 1.052 do Código Nacional Brasileiro.

CAPÍTULO TERCEIRO

DA ADMINISTRAÇÃO, SUA FORMA E PODERES

CLÁUSULA SÉTIMA. A administração da sociedade caberá ISOLADAMENTE à Sócia **MARIA DEUZIMIRA LIMA LOPES DE OLIVEIRA**, com os poderes e atribuições de representação ativa e passiva na sociedade, judicial e extrajudicialmente, podendo praticar todos os atos compreendidos no objeto social, sempre de interesse da sociedade, autorizado o uso do nome empresarial, vedado, no entanto, fazê-lo em atividades estranhas ao interesse social ou assumir obrigações seja em favor de qualquer dos cotistas ou de terceiros, bem como onerar ou alienar bens imóveis da sociedade, sem autorização do(s) outro(s) sócio(s).

CLÁUSULA OITAVA. A administradora declara, sob as penas da lei, que não está impedida de exercer a administração da sociedade, por lei especial ou em virtude de condenação criminal, ou por se

Maria Deuzimira L. Lopes de Oliveira

Req: 8180000046895

Marcio Roberto Picanco Ferreira

Página 3

Maria J

Certifico o Registro em 07/02/2018

Arquivamento 20000551827 de 07/02/2018 Protocolo 186900627 de 07/02/2018

Nome da empresa CONSTRUMAZ CONSTRUTORA LTDA NIRE 15201314820

Este documento pode ser verificado em: <http://regin.jucepa.pa.gov.br/regin.pa/TELAVALIDADOC.aspx>

Chancela 64410872252852



CONSTRUMAZ CONSTRUTORA LTDA EPP
CNPJ 18.409.353/0001-05
Marcello Pinto Bezerra
CREA 10446-D/PA
Procurador

Page 102

...

...

...

...

...

...

...

...

...

...

...

...

...

...

...

...

...

...

...

...

...

2ª ALTERAÇÃO CONTRATUAL DA SOCIEDADE CONSTRUMAZ CONSTRUTORA LTDA

CNPJ nº 18.409.353/0001-05

encontrar sob os efeitos dela, a pena que vede, ainda que temporariamente, o acesso a cargos públicos, ou por crime falimentar, de prevaricação, peita ou suborno, concussão, peculato ou contra a economia popular, contra o sistema financeiro nacional, contra normas de defesa da concorrência, contra as relações de consumo, fé pública ou propriedade.

CLÁUSULA NONA. Ao término de cada exercício social, a administradora prestará conta justificada de sua administração, procedendo á elaboração do inventário, do balanço patrimonial e do balanço de resultados econômicos, cabendo aos sócios, proporção de suas quotas, os lucros ou perdas apuradas.

CAPÍTULO QUARTO

DAS DISPOSIÇÕES GERAIS

CLÁUSULA DÉCIMA. As demonstrações Contábeis, Financeiras e Fiscais e a Demonstração de Resultados serão elaboradas trimestralmente e consolidadas a 31 (trinta e um) de dezembro do respectivo ano, através de um Balanço Patrimonial;

CLÁUSULA DÉCIMA PRIMEIRA. Os resultados apurados serão divididos proporcionalmente entre os sócios conforme suas quotas ou dado o seguinte destino: A) – quando negativas, serão mantidos em conta adequada para serem posteriormente compensados e B) – quando positivos serão utilizados para compensar os resultados negativos, se houverem, e o remanescente será utilizado para cumprir as determinações dos sócios, obedecidas as formalidades legais;

PARÁGRAFO PRIMEIRO. Os sócios terão até o último dia do primeiro trimestre para deliberar sobre as contas e designar administradores quando for o caso;

CLÁUSULA DÉCIMA SEGUNDA. O falecimento de um sócio não implicará na dissolução da sociedade, exigindo, dentro dos 60 (sessenta) dias subseqüentes, o levantamento de um Balanço Patrimonial Especial, de Demonstração de Resultados e demais peças Financeiras, Contábeis e Fiscais até a data da conferência;

PARÁGRAFO PRIMEIRO. A sociedade manterá um seguro de vida anual e atualizável segundo os valores expressos pelo Balanço Patrimonial referido no Art. 9º, a ser utilizado para fazer face a eventual ocorrência do prevista no Caput deste;

PARÁGRAFO SEGUNDO. Um possível valor positivo apurado pelo confronto dos valores expressos pelo Balanço Patrimonial Especial do Caput deste e pelo Balanço Patrimonial do Art. 9º, não coberto pelo seguro previsão no parágrafo anterior, será pago em 30 (trinta) parcelas mensais e sucessivas, vencendo-se a primeira a 90 (noventa) dias da data do falecimento;

CLÁUSULA DÉCIMA TERCEIRA. As quotas de capital da sociedade não poderão ser alienadas a terceiros estranhos ao quadro social sem o prévio consentimento do outro sócio. A comunicação da intenção de transferência deverá ser formalizada por escrito, cuja resposta deverá ser fornecida em prazo máximo 30 (trinta) dias;

Maria Leni Mijaz de Lemos de Oliveira
Marcio Roberto Figueira Ferraz

Req: 8180000046895

Página 4

Certifico o Registro em 07/02/2018
Arquivamento 20000551827 de 07/02/2018 Protocolo 186900627 de 07/02/2018
Nome da empresa CONSTRUMAZ CONSTRUTORA LTDA NIRE 15201314820
Este documento pode ser verificado em <http://regin.jucepa.pa.gov.br/regin.pa/TELAVALIDADOCOS.aspx>
Chancela 64410872252852



Marcio Roberto Figueira Ferraz
CONSTRUMAZ CONSTRUTORA LTDA EPP
CNPJ nº 18.409.353/0001-05
Mucello Pinto Bezerra
CREA 13426 - DIPA
Procurador

THE UNIVERSITY OF CHICAGO LIBRARY

1964

1. The first part of the paper is devoted to a general discussion of the problem.

2. In the second part, we consider the case of a simple harmonic oscillator.

3. The third part is devoted to the study of the asymptotic behavior of the wave function.

4. Finally, we discuss the physical interpretation of the results.

5. The paper concludes with a summary of the main results.

6. The author wishes to thank the National Science Foundation for its support.

7. This work was supported by the National Science Foundation.

8. The author is indebted to the National Science Foundation for its support.

9. This work was supported by the National Science Foundation.

10. The author is indebted to the National Science Foundation for its support.

11. This work was supported by the National Science Foundation.

12. The author is indebted to the National Science Foundation for its support.

13. This work was supported by the National Science Foundation.

14. The author is indebted to the National Science Foundation for its support.

15. This work was supported by the National Science Foundation.

16. The author is indebted to the National Science Foundation for its support.

17. This work was supported by the National Science Foundation.

18. The author is indebted to the National Science Foundation for its support.

19. This work was supported by the National Science Foundation.

20. The author is indebted to the National Science Foundation for its support.

21. This work was supported by the National Science Foundation.

22. The author is indebted to the National Science Foundation for its support.

23. This work was supported by the National Science Foundation.

24. The author is indebted to the National Science Foundation for its support.

25. This work was supported by the National Science Foundation.

26. The author is indebted to the National Science Foundation for its support.

27. This work was supported by the National Science Foundation.

28. The author is indebted to the National Science Foundation for its support.

29. This work was supported by the National Science Foundation.

2ª ALTERAÇÃO CONTRATUAL DA SOCIEDADE CONSTRUMAZ CONSTRUTORA LTDA

CNPJ nº 18.409.353/0001-05

PARÁGRAFO ÚNICO. Em igualdade de condições, o quadro social poderá adquirir todas ou parte das quotas ofertadas e as demais poderão ser livremente cedidas ou alienadas ao terceiro a que se referir a comunicação de transferência;

CLÁUSULA DÉCIMA QUARTA. Os casos omissos neste contrato serão resolvidos com a observância das disposições do Código Civil Brasileiro (Lei 10.406/2002) suplementadas, no que couber, pelas normas das Sociedades por Ações aplicáveis à matéria de regência;

E, por estarem assim justos e contratados, assinam este instrumento.

ITAITUBA/PA, 5 de fevereiro de 2018.

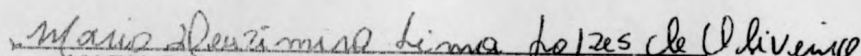
MARIA DEUZIMIRA LIMA LOPES DE OLIVEIRA
CPF: 182.397.492-91

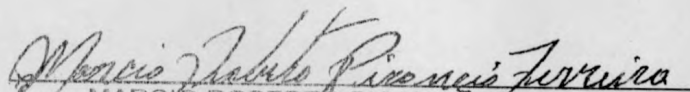

MARCIO ROBERTO PICANCO FERREIRA
CPF: 012.625.832-50

Req: 8180000046895

Página 5

Certifico o Registro em 07/02/2018
Arquivamento 20000551827 de 07/02/2018 Protocolo 186900627 de 07/02/2018
Nome da empresa CONSTRUMAZ CONSTRUTORA LTDA NIRE 15201314820
Este documento pode ser verificado em <http://regin.jucepa.pa.gov.br/regin.pa/TELAVALIDADOCS.aspx>
Chancela 64410872252852

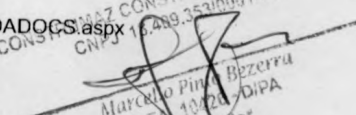

CONSTRUMAZ CONSTRUTORA LTDA
CNPJ 18.409.353/0001-05

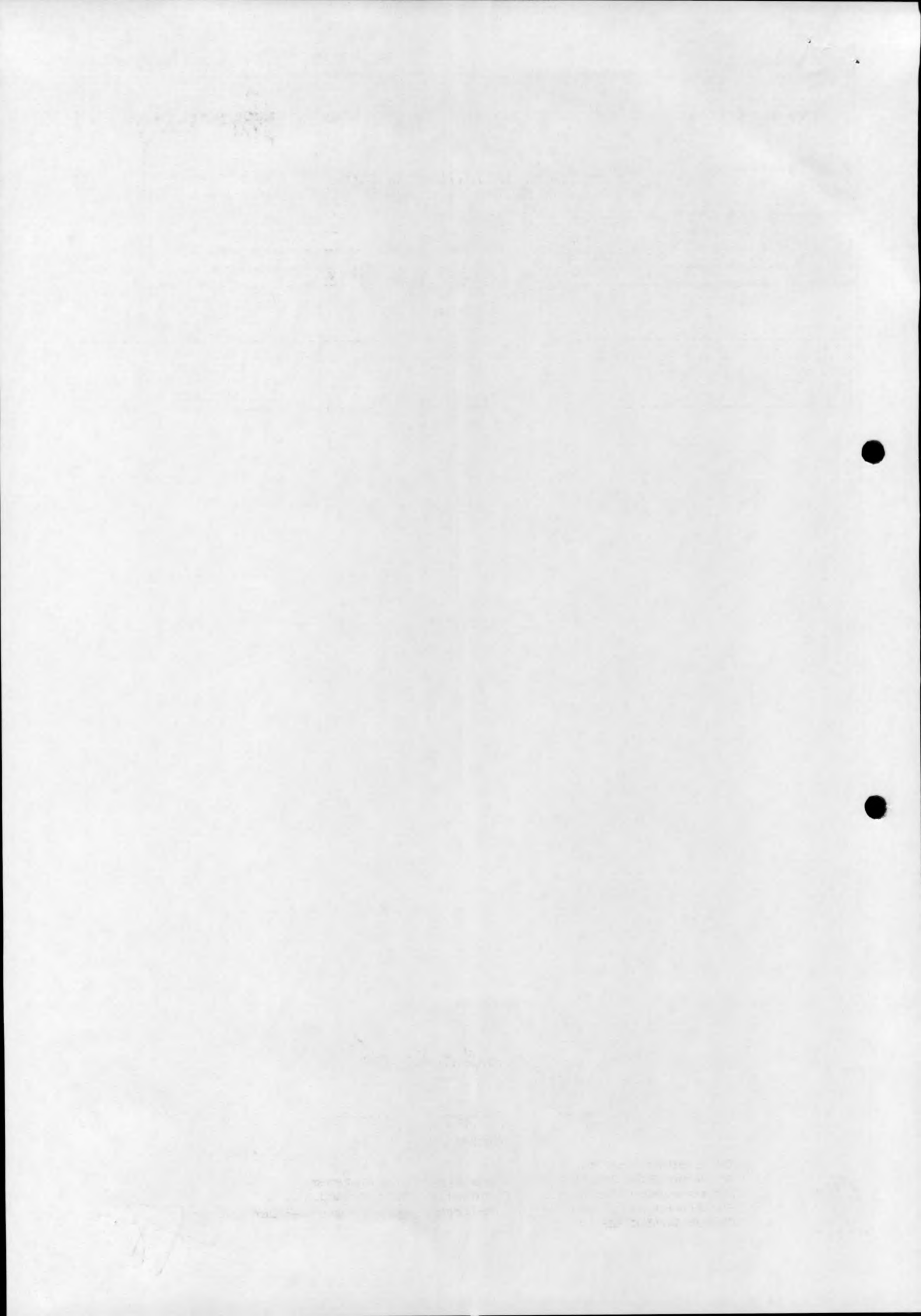
Marcelo Pinheiro Bezerra
CREA 10020-PA
Procurador





186900627

TERMO DE AUTENTICAÇÃO

NOME DA EMPRESA	CONSTRUMAZ CONSTRUTORA LTDA
PROTOCOLO	186900627 - 07/02/2018
ATO	002 - ALTERAÇÃO
EVENTO	021 - ALTERAÇÃO DE DADOS (EXCETO NOME EMPRESARIAL)

MATRIZ

NIRE 15201314820
CNPJ 18.409.353/0001-05
CERTIFICO O REGISTRO EM 07/02/2018
SOB N: 20000551827

Marcelo A. P. Ceboião
Secretário Geral

Certifico o Registro em 07/02/2018
Arquivamento 20000551827 de 07/02/2018 Protocolo 186900627 de 07/02/2018
Nome da empresa CONSTRUMAZ CONSTRUTORA LTDA NIRE 15201314820
Este documento pode ser verificado em <http://regin.jucepa.pa.gov.br/regin.pa/TELAVALIDADOCOS.aspx>
Chancela 64410872252852

07/02/2018

CONSTRUMAZ CONSTRUTORA LTDA
CNPJ 18.409.353/0001-05
Marcelo Pinto Bezerra
CRE 19.26 DIPA
Procurador

10



Handwritten scribbles

Handwritten scribbles



Cartório Conduru

4º OFÍCIO DE NOTAS

REGINALDO PINHEIRO DA CUNHA
Tabelião

ANTONIO CARLOS PINHEIRO DA CUNHA
Substituto

RAQUEL MATTOS BORGES DA COSTA
Consultoria Jurídica



Livro n° 735-P

Folha n° 78

Ato n° 122

Procuração Pública

CONSTRUMAZ CONSTRUTORA LTDA.-

*Confere com original
pilson jr.*

S A I B A M quantos este público instrumento de procuração bastante virem, que no dia 20 (vinte) do mês de outubro do ano de 2020 (dois mil e vinte), da Era Cristã, nesta cidade de Belém, Capital do Estado do Pará, República Federativa do Brasil, em meu Cartório, na Travessa Três de Maio, n° 1.503, perante mim, Tabelião, compareceu como outorgante, a sociedade empresária limitada **CONSTRUMAZ CONSTRUTORA LTDA**, com nome fantasia "**CONSTRU+ CONSTRUTORA**" com sede no Município de Itaituba, deste Estado, na Avenida Manfredo Barata, n° 367, CEP.: 68.181-020, Bairro Boa Esperança, com seu contrato social arquivado sob o n° 15201314820, na Junta Comercial do Estado do Pará – JUCEPA, em 02 de julho de 2013, e posteriores alterações, estando a última registrada sob o n° 20000551827, em 07 de fevereiro de 2018, inscrita no CNPJ/MF sob o n° 18.409.353/0001-05 e de conformidade com a consulta QSA realizada no endereço <http://www.receita.fazenda.gov.br>, em 20 de outubro de 2020, representada por sua sócia administradora, **MARIA DEUZIMIRA LIMA LOPES DE OLIVEIRA**, brasileira, casada, empresaria, filha de Zacarias Araujo Lopes e de Deusdete Lima Lopes, data de nascimento: 26.03.1958, portador da Carteira Nacional de Habilitação – CNH n° 1720294831, reg. n° 03099198493 (DETRAN/PA – emissão: 04.10.2018 / validade: 03.10.2023), onde consta ser portadora da Cédula de Identidade n° 2212424/PC/PA e do CPF/MF n° 182.397.492-91, declarou não possuir endereço eletrônico, domiciliada e residente nesta Cidade, na Passagem Dionísio Bentes, n° 681, Bairro Cúrio Utinga; a presente reconhecida como a própria de mim Tabelião, à vista dos documentos que me foram apresentados, do que dou fé; e, pela outorgante, através de sua representante, me foi declarado que, por este público instrumento, utilizando-se da faculdade que lhe é concedida pelo artigo n° 1.018 do Código Civil, nomeava e constituía como bastante procurador **MARCELLO PINTO BEZERRA**, brasileiro, solteiro, engenheiro civil, filho de Silvio Romero Moraes Bezerra, data de nascimento: 03.04.1972, portador da Cédula de Identidade n° 10426-D/CREA/PA e do CPF/MF n° 399.496.802-04, endereço eletrônico: marcellopb72@gmail.com, domiciliado e residente nesta Cidade, na Rua Niterói, Conjunto Marex, n° 216, Bairro Val-de-Cans; a quem confere poderes para resolver todo e qualquer assunto de interesse da outorgante, podendo representá-la perante cartórios, repartições públicas federais, estaduais, municipais, autárquicas, paraestatais, pessoas de direito privado e sociedades de economia mista, Licitações Públicas, convites, tomadas de preços, concorrência pública inclusive INSS - Instituto Nacional do Seguro Social, Receita Federal do Brasil, Secretaria de Estado da Fazenda, Secretaria de Finanças do Município, Polícias Federal e Estadual, Civil e Militar, Justiça Federal e Estadual, Civil, Criminal, Eleitoral e do Trabalho, Delegacias e Seccionais de Polícia, Juizados Especiais e de Pequenas Causas, JUCEPA - Junta Comercial do Estado do Pará, SECEX - Secretaria de Comércio Exterior, DETRAN - Departamento de Trânsito, COSANPA - Companhia de Saneamento do Pará, Equatorial Energia do Pará, Telemar, Embratel, Vivo, Oi, Tim, Claro, Companhia de Desenvolvimento e Administração da Área

Matriz: Trav. Três de Maio, 1503 - Tel.: (91) 3249-4005/3249-4018
Sucursal: Av. Almirante Barroso, 3124 - Tel.: (91) 3243-1205/3231-7990

Belém - Pará

Pilson Jr.

Maria Deuzimira Lima Lopes de Oliveira

Marcello Pinto Bezerra

Procuração Autorizada

28

Confere com original
Dilson Junior

Metropolitana de Belém - CODEM e SPU - Secretaria do Patrimônio da União e onde mais com esta se apresentar, mesmo que aqui não expresso ou nos casos em que a nomenclatura do local ou pessoa venha a ser alterada posteriormente; em quaisquer bancos e casas bancárias, oficiais e particulares, notadamente Banco Central do Brasil, Banco do Brasil S/A., Banco da Amazônia S/A. - BASA, Banco do Estado do Pará S/A. - BANPARÁ, Banco Bradesco S/A., Banco Itaú S/A., Banco Santander (Brasil) S/A., UNIBANCO - União de Bancos Brasileiros S/A., Banco Safra S/A, HSBC Bank Brasil S/A. - Banco Múltiplo e Caixa Econômica Federal - CEF, em quaisquer de suas agências; podendo abrir, movimentar e encerrar contas correntes, cadernetas de poupança e contas vinculadas ao FGTS - Fundo de Garantia do Tempo de Serviço; receber, emitir, endossar, avalizar e descontar quaisquer títulos de crédito, inclusive cheques, notas promissórias e letras de câmbio; promover saques e depósitos; obter informações sobre saldos e extratos; requisitar avulsos e talonários de cheques; requerer e receber cartão magnético; efetuar resgates de aplicações financeiras; especialmente no que se referir às seguintes contas: **1) conta corrente n.º 000258049-7, da Agência n.º 0038, do Banco do Estado do Pará S/A. - BANPARÁ; 2) conta corrente n.º 071360-1, da Agência n.º 114, do Banco da Amazônia S/A. - BASA; 3) conta corrente n.º 00002292-3, da Agência n.º 0885, Operação 003, da Caixa Econômica Federal - CEF;** autorizar cobranças e débitos em conta; retirar cheques devolvidos; cancelar, baixar, sustar e contra-ordenar cheques; fazer transferência e pagamentos por meio eletrônico; assinar guias de depósitos e retiradas; cadastrar, alterar, revalidar, desbloquear, obter e digitar senhas; pleitear, cobrar e receber, amigável ou judicialmente, quaisquer quantias que lhe sejam devidas, por qualquer título, pessoa ou proveniência, inclusive indenizações de seguros ou de desapropriação amigável ou judicial; firmar instrumentos públicos ou particulares de alterações contratuais de qualquer espécie ou natureza, notadamente, de aumento ou redução de capital, criação e fechamento de filiais, acordando, estipulando e aceitando cláusulas e condições; promover rescisões contratuais, inclusive de contratos de trabalhos; apresentar, juntar, requerer, retirar e assinar documentos, inclusive certidões, laudos, atestados; prestar esclarecimentos e declarações; solicitar levantamentos, consultas e pesquisas acerca de cadastros, bens, débitos ou créditos; fazer levantamentos, negociar e pagar impostos, taxas e emolumentos; contrair empréstimos bancários, inclusive com garantias hipotecária, pignoraticia e anticrética, ajustando, estipulando e aceitando cláusulas e condições dos empréstimos; sacar a respectiva quantia; utilizar os créditos abertos na forma e condições que convencionar; assumir compromissos e obrigações; prestar aval e fiança; comprar e vender mercadorias ou prestar serviços do ramo de negócio da outorgante; admitir e demitir empregados, assinando as respectivas Carteiras de Trabalho e Previdência Social - CTPS; contratar obras e serviços com pessoas físicas ou jurídicas, públicas ou privadas; assinar declarações e receber restituições de Imposto de Renda; participar, inscrever e habilitar a outorgante em concorrências públicas em geral, em quaisquer de suas modalidades, notadamente, licitações, tomadas de preço e carta convite; constituir advogado com os poderes da cláusula *Ad Judicia* em qualquer Juízo, Instância ou Tribunal, podendo o profissional contratado propor e variar de ações; produzir provas e justificações; acordar, transigir, desistir, firmar compromissos, interpor recursos; agravar ou apelar de qualquer despacho ou decisão; opor embargos; enfim, praticar todos os demais atos que mister se façam ao bom e fiel desempenho deste mandato, que poderá substabelecer, no todo ou em parte.- Certifico que os dados do procurador, acima nomeado, foram fornecidos por declaração da outorgante e por ela conferidos, pelo que responsabiliza-se pela veracidade dos respectivos dados aqui inseridos e por quaisquer incorreção nos mesmos.- Dentre os poderes ora conferidos pela Outorgante, aqueles

FRUÍAZ CONSTRUTORA LTDA EMP
CNPJ 18.409.353/0001-05
Marcello Pinto Bezerra
PROCURADOR
19426-1

Hilária Maria Silva Santiago
Escritor e Autorizada



4º OFÍCIO DE NOTAS

REGINALDO PINHEIRO DA CUNHA
Tabelião
ANTONIO CARLOS PINHEIRO DA CUNHA
Substituto
RAQUEL MATTOS BORGES DA COSTA
Consultoria Jurídica



Livro nº 735-P

Folha nº 79

que por força do contrato social e suas respectivas alterações, exigirem a assinatura do outro sócio, somente com esta poderão ser exercidos, por si ou por representação.- ASSIM o disse a representante legal da Outorgante, do que dou fé, e me pediu este instrumento, que lhe li, aceitou e assinou, perante mim, Hilária Maria Silva Santiago, escrevente autorizada, que o digitei. (a.) **MÁRIA DEUZIMIRA LIMA LOPES DE OLIVEIRA.- EMOLUMENTOS: - 1 - 122 -** Procuração relativa à situação jurídica com conteúdo financeiro; (Art.329 do Código de Normas dos Serviços Notariais e de Registro), R\$210,40 - **Selo: I000030231, R\$7,15** **VÁLIDO SOMENTE COM SELO DE SEGURANÇA.-** Nada mais. Eu, Hilária Maria Silva Santiago, **ESCREVENTE** CHEFE, subscrevo e assino em público e raso.

Belém (PA), 20 de outubro de 2020.

Em testemunho ([assinatura]) da Verdade.



Hilária Maria Silva Santiago
Escrevente Autorizada

*conferiu com original
Dilson Junior*

CONSTRUMAZ CONSTRUTORA LTDA EPP
CNPJ 18.409.353/0001-05
[assinatura]
Marcello Pinheiro Bezerra
CRP nº 10426 - DIPA
Procurador

EM BRANCO
CONDURU

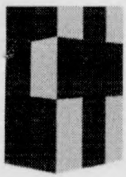

CONSTRU+
CONSTRUTORA LTDA-EPP

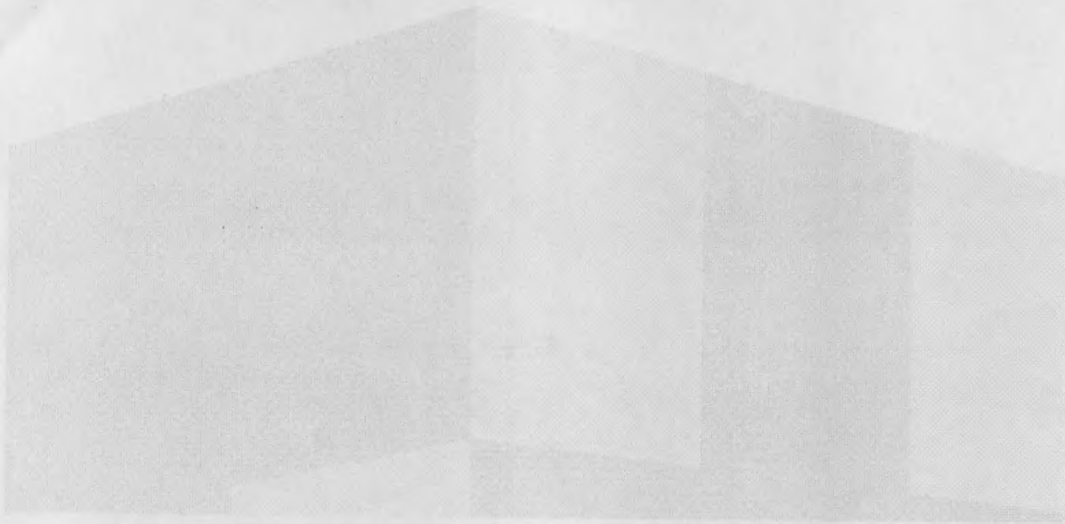

➤ **7.7 - REGULARIDADE FISCAL E TRABALHISTA**

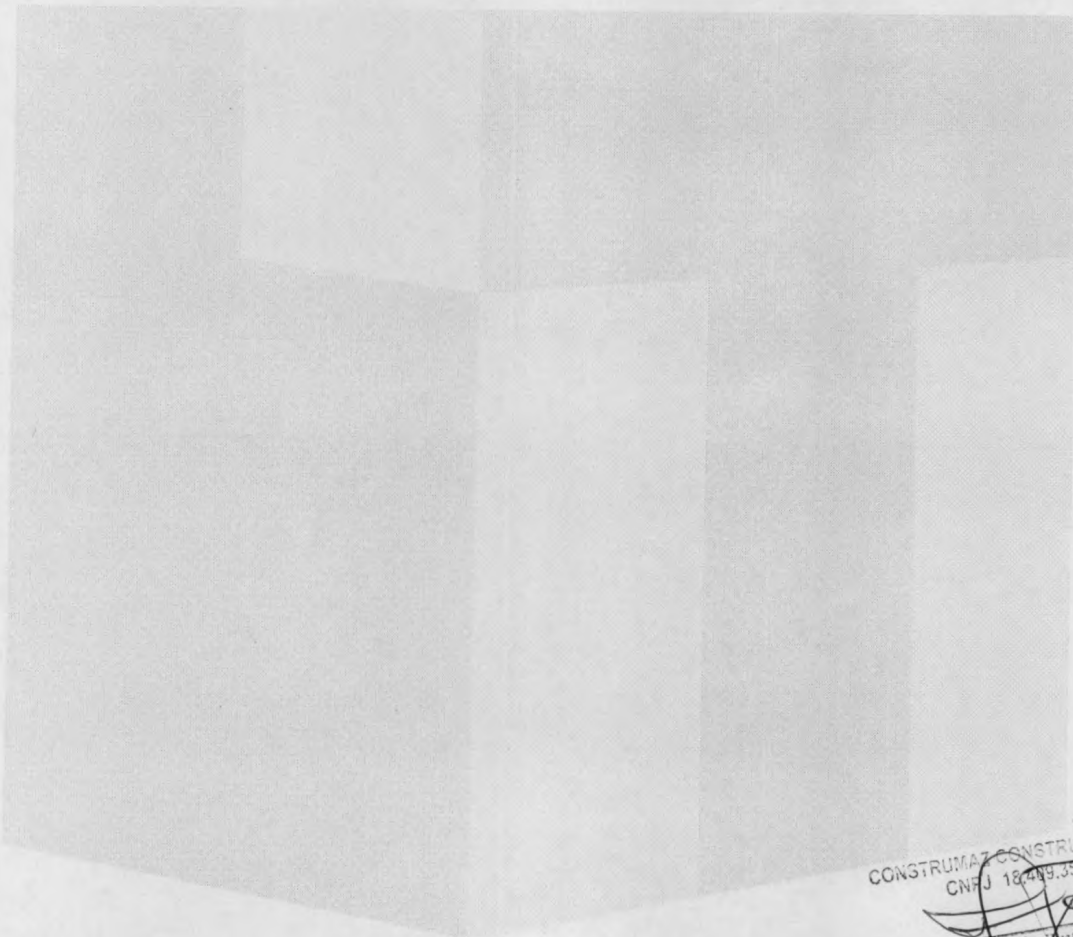

CONSTRUMAZ CONSTRUTORA LTDA EPP
CNPJ 18.409.353/0001-05

Marcelo Pinto Bezerra
CREA 10426 - DIPA
Procurador

Construmaz Construtora Ltda EPP

End.: Av. Manoel Barata, 367 - CEP: 68.180-020, Boa Esperança, Itaituba/PA - Fones: (91) 8369-0509 / (93) 3518-0087
E-mail: construmazltdaep@gmail.com - CNPJ: 18.409.353/0001-05 - Insc. Estadual: 15.415.507-1

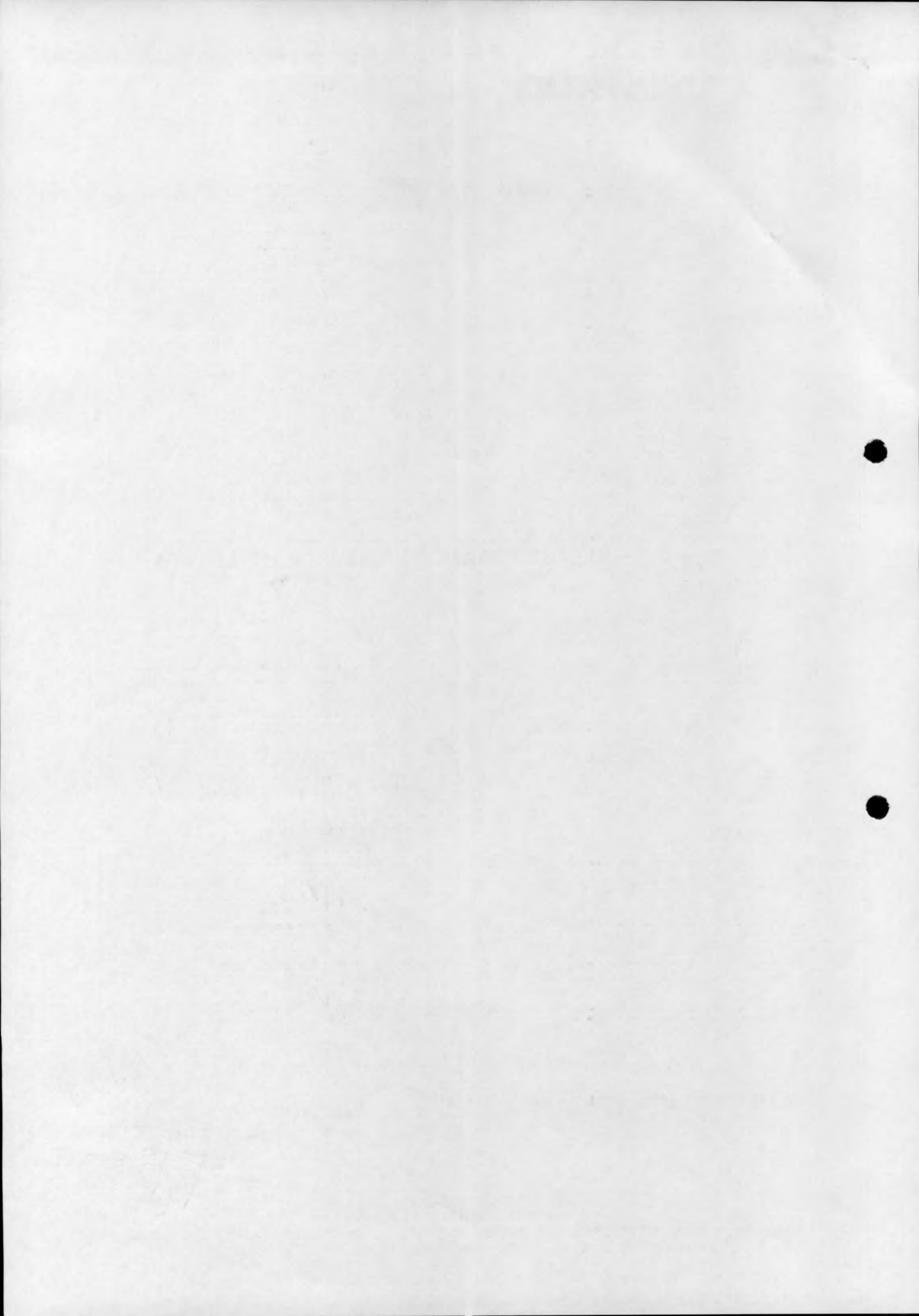



REPÚBLICA FEDERATIVA DO BRASIL

CADASTRO NACIONAL DA PESSOA JURÍDICA

NÚMERO DE INSCRIÇÃO 18.409.353/0001-05 MATRIZ	COMPROVANTE DE INSCRIÇÃO E DE SITUAÇÃO CADASTRAL	DATA DE ABERTURA 03/07/2013
---	---	--------------------------------

NOME EMPRESARIAL CONSTRUMAZ CONSTRUTORA LTDA

TÍTULO DO ESTABELECIMENTO (NOME DE FANTASIA) CONSTRU+ CONSTRUTORA	PORTE EPP
--	--------------

CÓDIGO E DESCRIÇÃO DA ATIVIDADE ECONÔMICA PRINCIPAL 41.20-4-00 - Construção de edifícios

CÓDIGO E DESCRIÇÃO DAS ATIVIDADES ECONÔMICAS SECUNDÁRIAS 42.13-8-00 - Obras de urbanização - ruas, praças e calçadas 42.11-1-01 - Construção de rodovias e ferrovias 43.13-4-00 - Obras de terraplenagem 38.11-4-00 - Coleta de resíduos não-perigosos 43.22-3-01 - Instalações hidráulicas, sanitárias e de gás 43.21-5-00 - Instalação e manutenção elétrica 42.22-7-01 - Construção de redes de abastecimento de água, coleta de esgoto e construções correlatas, exceto obras de irrigação 42.91-0-00 - Obras portuárias, marítimas e fluviais 43.30-4-01 - Impermeabilização em obras de engenharia civil 43.99-1-05 - Perfuração e construção de poços de água 81.30-3-00 - Atividades paisagísticas 77.32-2-01 - Aluguel de máquinas e equipamentos para construção sem operador, exceto andaimes 33.21-0-00 - Instalação de máquinas e equipamentos industriais 42.99-5-01 - Construção de instalações esportivas e recreativas

CÓDIGO E DESCRIÇÃO DA NATUREZA JURÍDICA 206-2 - Sociedade Empresária Limitada
--

LOGRADOURO AV MANFREDO BARATA	NÚMERO 367	COMPLEMENTO *****
----------------------------------	---------------	----------------------

CEP 68.181-020	BAIRRO/DISTRITO BOA ESPERANCA	MUNICÍPIO ITAITUBA	UF PA
-------------------	----------------------------------	-----------------------	----------

ENDEREÇO ELETRÔNICO	TELEFONE (93) 3518-2115
---------------------	----------------------------

ENTE FEDERATIVO RESPONSÁVEL (EFR) *****
--

SITUAÇÃO CADASTRAL ATIVA	DATA DA SITUAÇÃO CADASTRAL 03/07/2013
-----------------------------	--

MOTIVO DE SITUAÇÃO CADASTRAL

SITUAÇÃO ESPECIAL *****	DATA DA SITUAÇÃO ESPECIAL *****
----------------------------	------------------------------------

Aprovado pela Instrução Normativa RFB nº 1.863, de 27 de dezembro de 2018.

Emitido no dia 11/10/2021 às 09:50:28 (data e hora de Brasília).

Página: 1/1

Martinho Jr
CONSTRUMAZ CONSTRUTORA LTDA
CNPJ 18.409.353/0001-05
Martinho Bezerra
CREA 10426 - DIPA
Produtor

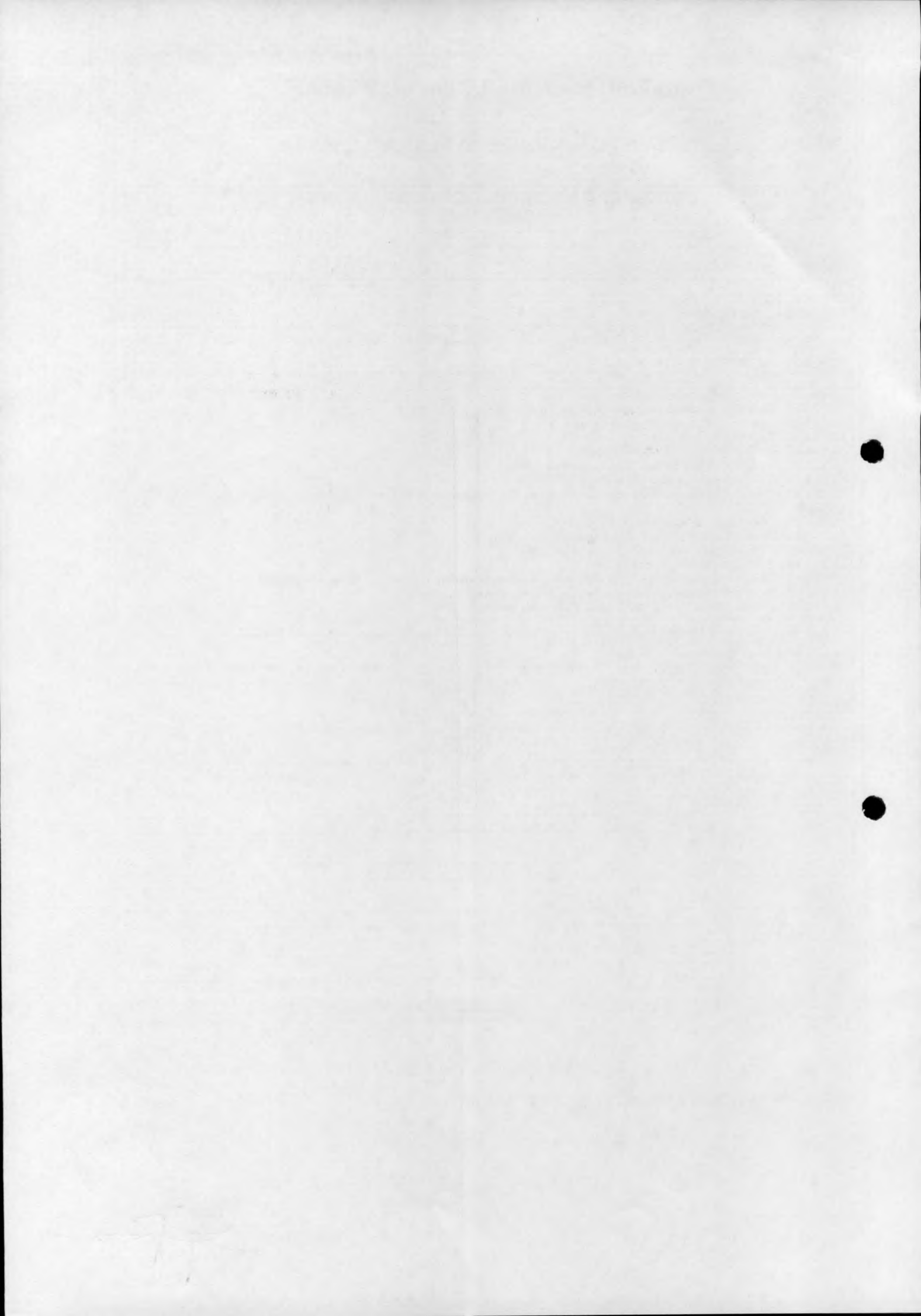



MINISTÉRIO DA FAZENDA
Secretaria da Receita Federal do Brasil
Procuradoria-Geral da Fazenda Nacional

**CERTIDÃO NEGATIVA DE DÉBITOS RELATIVOS AOS TRIBUTOS FEDERAIS E À DÍVIDA
ATIVA DA UNIÃO**

Nome: **CONSTRUMAZ CONSTRUTORA LTDA**
CNPJ: **18.409.353/0001-05**

Ressalvado o direito de a Fazenda Nacional cobrar e inscrever quaisquer dívidas de responsabilidade do sujeito passivo acima identificado que vierem a ser apuradas, é certificado que não constam pendências em seu nome, relativas a créditos tributários administrados pela Secretaria da Receita Federal do Brasil (RFB) e a inscrições em Dívida Ativa da União (DAU) junto à Procuradoria-Geral da Fazenda Nacional (PGFN).

Esta certidão é válida para o estabelecimento matriz e suas filiais e, no caso de ente federativo, para todos os órgãos e fundos públicos da administração direta a ele vinculados. Refere-se à situação do sujeito passivo no âmbito da RFB e da PGFN e abrange inclusive as contribuições sociais previstas nas alíneas 'a' a 'd' do parágrafo único do art. 11 da Lei nº 8.212, de 24 de julho de 1991.

A aceitação desta certidão está condicionada à verificação de sua autenticidade na Internet, nos endereços <<http://rfb.gov.br>> ou <<http://www.pgfn.gov.br>>.

Certidão emitida gratuitamente com base na Portaria Conjunta RFB/PGFN nº 1.751, de 2/10/2014.

Emitida às 09:30:47 do dia 28/09/2021 <hora e data de Brasília>.

Válida até 27/03/2022.

Código de controle da certidão: **793E.BE41.679B.95BF**

Qualquer rasura ou emenda invalidará este documento.

Dilson Jr

CONSTRUMAZ CONSTRUTORA LTDA - EPP
CNPJ 18.409.353/0001-05

[Assinatura]

Marcelo Pinheiro Bezerra
CRE 10420 - DIPA
Procurador

Voltar

Imprimir

CAIXA
CAIXA ECONÔMICA FEDERAL

**Certificado de Regularidade
do FGTS - CRF**

Inscrição: 18.409.353/0001-05

Razão Social: CONSTRUMAZ CONSTRUTORA LTDA EPP

Endereço: AV MANFREDO BARATA 367 / BOA ESPERANÇA / ITAITUBA / PA / 68181-020

A Caixa Econômica Federal, no uso da atribuição que lhe confere o Art. 7, da Lei 8.036, de 11 de maio de 1990, certifica que, nesta data, a empresa acima identificada encontra-se em situação regular perante o Fundo de Garantia do Tempo de Serviço - FGTS.

O presente Certificado não servirá de prova contra cobrança de quaisquer débitos referentes a contribuições e/ou encargos devidos, decorrentes das obrigações com o FGTS.

Validade: 03/10/2021 a 01/11/2021

Certificação Número: 2021100301312558878128

Informação obtida em 08/10/2021 13:06:18

A utilização deste Certificado para os fins previstos em Lei esta condicionada a verificação de autenticidade no site da Caixa:
www.caixa.gov.br

Nilton Jr

CONSTRUMAZ CONSTRUTORA LTDA EPP
CNPJ 18.409.353/0001-05

Marcello Pinto Bezerra
CREA 03426/D-PA
Produtor

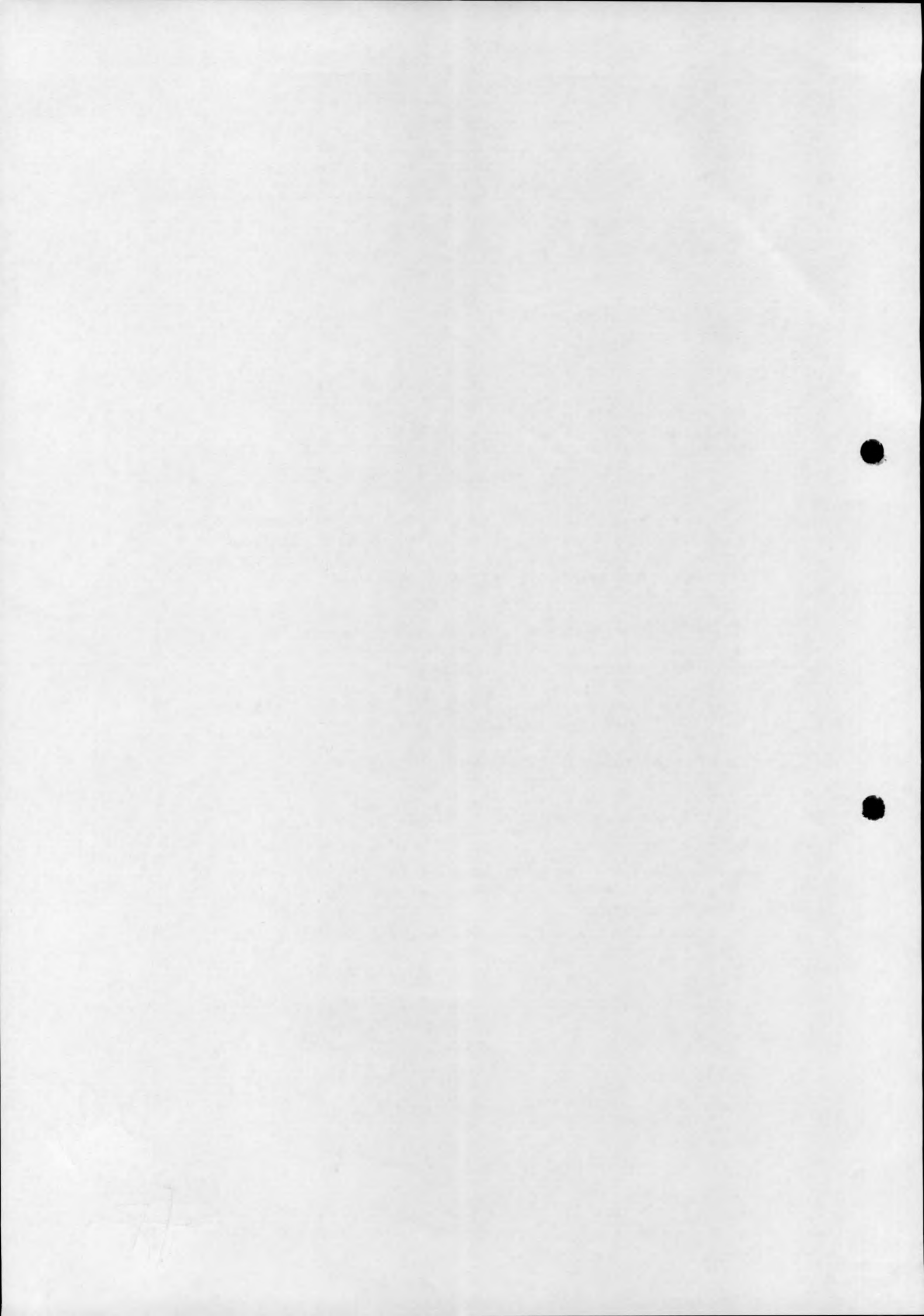



PODER JUDICIÁRIO
JUSTIÇA DO TRABALHO

CERTIDÃO NEGATIVA DE DÉBITOS TRABALHISTAS

Nome: CONSTRUMAZ CONSTRUTORA LTDA (MATRIZ E FILIAIS)
CNPJ: 18.409.353/0001-05
Certidão nº: 27244193/2021
Expedição: 03/09/2021, às 12:38:37
Validade: 01/03/2022 - 180 (cento e oitenta) dias, contados da data de sua expedição.

Certifica-se que **CONSTRUMAZ CONSTRUTORA LTDA (MATRIZ E FILIAIS)**, inscrito(a) no CNPJ sob o nº **18.409.353/0001-05**, **NÃO CONSTA** do Banco Nacional de Devedores Trabalhistas.

Certidão emitida com base no art. 642-A da Consolidação das Leis do Trabalho, acrescentado pela Lei nº 12.440, de 7 de julho de 2011, e na Resolução Administrativa nº 1470/2011 do Tribunal Superior do Trabalho, de 24 de agosto de 2011.

Os dados constantes desta Certidão são de responsabilidade dos Tribunais do Trabalho e estão atualizados até 2 (dois) dias anteriores à data da sua expedição.

No caso de pessoa jurídica, a Certidão atesta a empresa em relação a todos os seus estabelecimentos, agências ou filiais.

A aceitação desta certidão condiciona-se à verificação de sua autenticidade no portal do Tribunal Superior do Trabalho na Internet (<http://www.tst.jus.br>).

Certidão emitida gratuitamente.

INFORMAÇÃO IMPORTANTE

Do Banco Nacional de Devedores Trabalhistas constam os dados necessários à identificação das pessoas naturais e jurídicas inadimplentes perante a Justiça do Trabalho quanto às obrigações estabelecidas em sentença condenatória transitada em julgado ou em acordos judiciais trabalhistas, inclusive no concernente aos recolhimentos previdenciários, a honorários, a custas, a emolumentos ou a recolhimentos determinados em lei; ou decorrentes de execução de acordos firmados perante o Ministério Público do Trabalho ou Comissão de Conciliação Prévia.

Dúvidas e sugestões: cmdt@tst.jus.br

CONSTRUMAZ CONSTRUTORA LTDA
CNPJ 18.409.353/0001-05

Marcelo Pinto Bezerra
CRE 1426/DIPA
Procurador

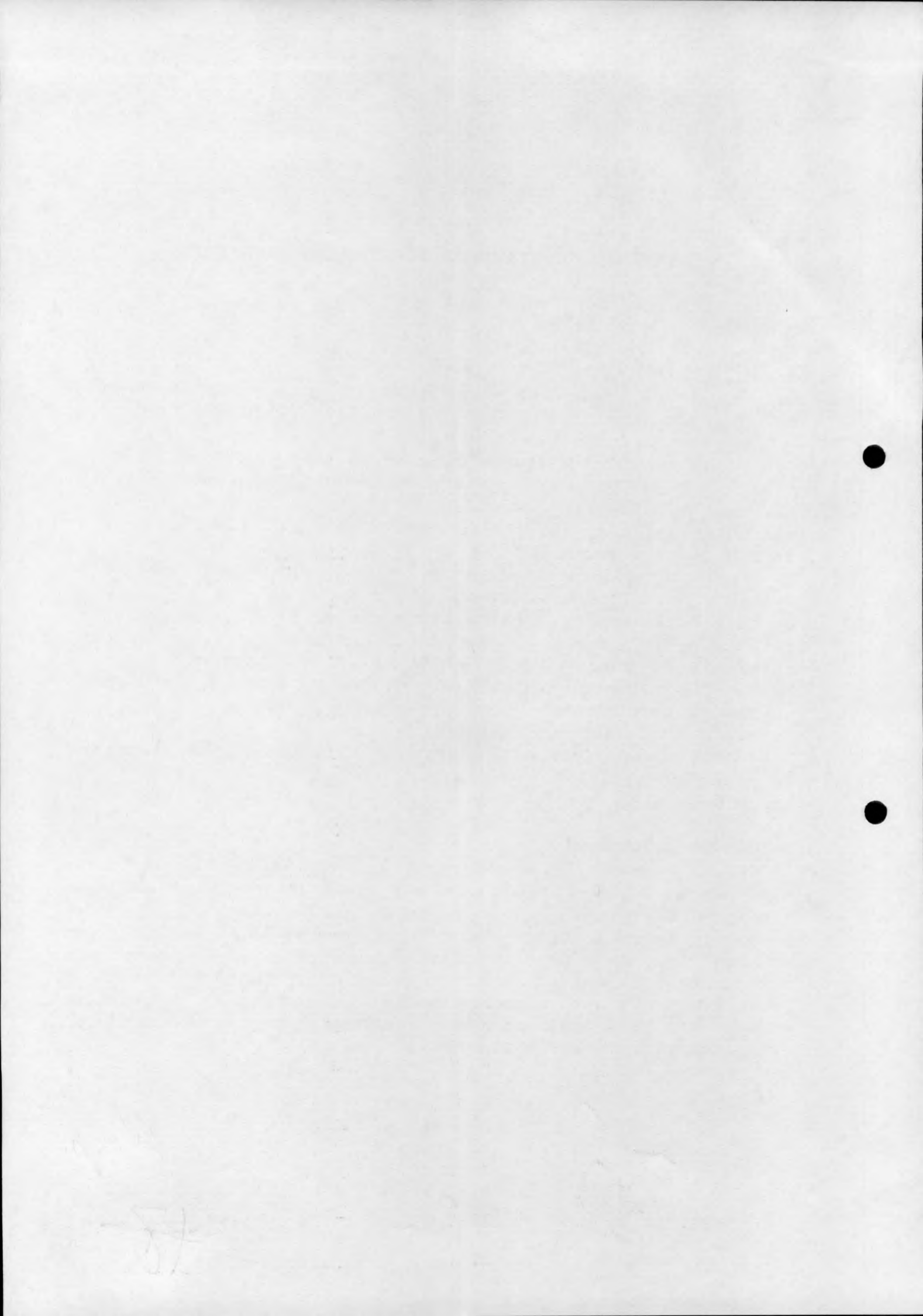



GOVERNO DO ESTADO DO PARÁ
SECRETARIA DE ESTADO DA FAZENDA
FICHA DE INSCRIÇÃO CADASTRAL - FIC

INSCRIÇÃO ESTADUAL 15.415.507-1	INSCRIÇÃO NO CNPJ/CPF 18.409.353/0001-05	INSCRIÇÃO NA JUNTA COMERCIAL 15201314820
NOME EMPRESARIAL CONSTRUMAZ CONSTRUTORA LTDA		
TÍTULO DO ESTABELECIMENTO CONSTRU+ CONSTRUTORA		
SEDE CERAT SANTARÉM		
ENDEREÇO AVE MANFREDO BARATA, 367 BOA ESPERANCA		
REGIME DE PAGAMENTO Normal	MUNICÍPIO ITAITUBA	
DATA DE INÍCIO DA ATIVIDADE 03/07/2013	SITUAÇÃO CADASTRAL Ativo	
CÓDIGO DE ATIVIDADE PRINCIPAL 4120400 - Construção de edifícios		
CÓDIGO DE ATIVIDADE SECUNDÁRIA 3321000 - Instalação de máquinas e equipamentos industriais		
CÓDIGO DE ATIVIDADE SECUNDÁRIA 3811400 - Coleta de resíduos não-perigosos		
CÓDIGO DE ATIVIDADE SECUNDÁRIA 4211101 - Construção de rodovias e ferrovias		
CÓDIGO DE ATIVIDADE SECUNDÁRIA 4213800 - Obras de urbanização - ruas, praças e calçadas		
CÓDIGO DE ATIVIDADE SECUNDÁRIA 4222701 - Construção de redes de abastecimento de água, coleta de esgoto e construções correlatas, exceto obras de irrigação		
CÓDIGO DE ATIVIDADE SECUNDÁRIA 4291000 - Obras portuárias, marítimas e fluviais		
CÓDIGO DE ATIVIDADE SECUNDÁRIA 4299501 - Construção de instalações esportivas e recreativas		
CÓDIGO DE ATIVIDADE SECUNDÁRIA 4313400 - Obras de terraplenagem		
CÓDIGO DE ATIVIDADE SECUNDÁRIA 4321500 - Instalação e manutenção elétrica		
CÓDIGO DE ATIVIDADE SECUNDÁRIA 4322301 - Instalações hidráulicas, sanitárias e de gás		
CÓDIGO DE ATIVIDADE SECUNDÁRIA 4330401 - Impermeabilização em obras de engenharia civil		
CÓDIGO DE ATIVIDADE SECUNDÁRIA 4399105 - Perfuração e construção de poços de água		
CÓDIGO DE ATIVIDADE SECUNDÁRIA 7732201 - Aluguel de máquinas e equipamentos para construção sem operador, exceto andaimes		
CÓDIGO DE ATIVIDADE SECUNDÁRIA 8130300 - Atividades paisagísticas		

CONSTRUMAZ CONSTRUTORA LTDA
CNPJ 18.409.353/0001-05

Marcella *[Assinatura]* Rozera
CREA 026-D/PA
Produtor

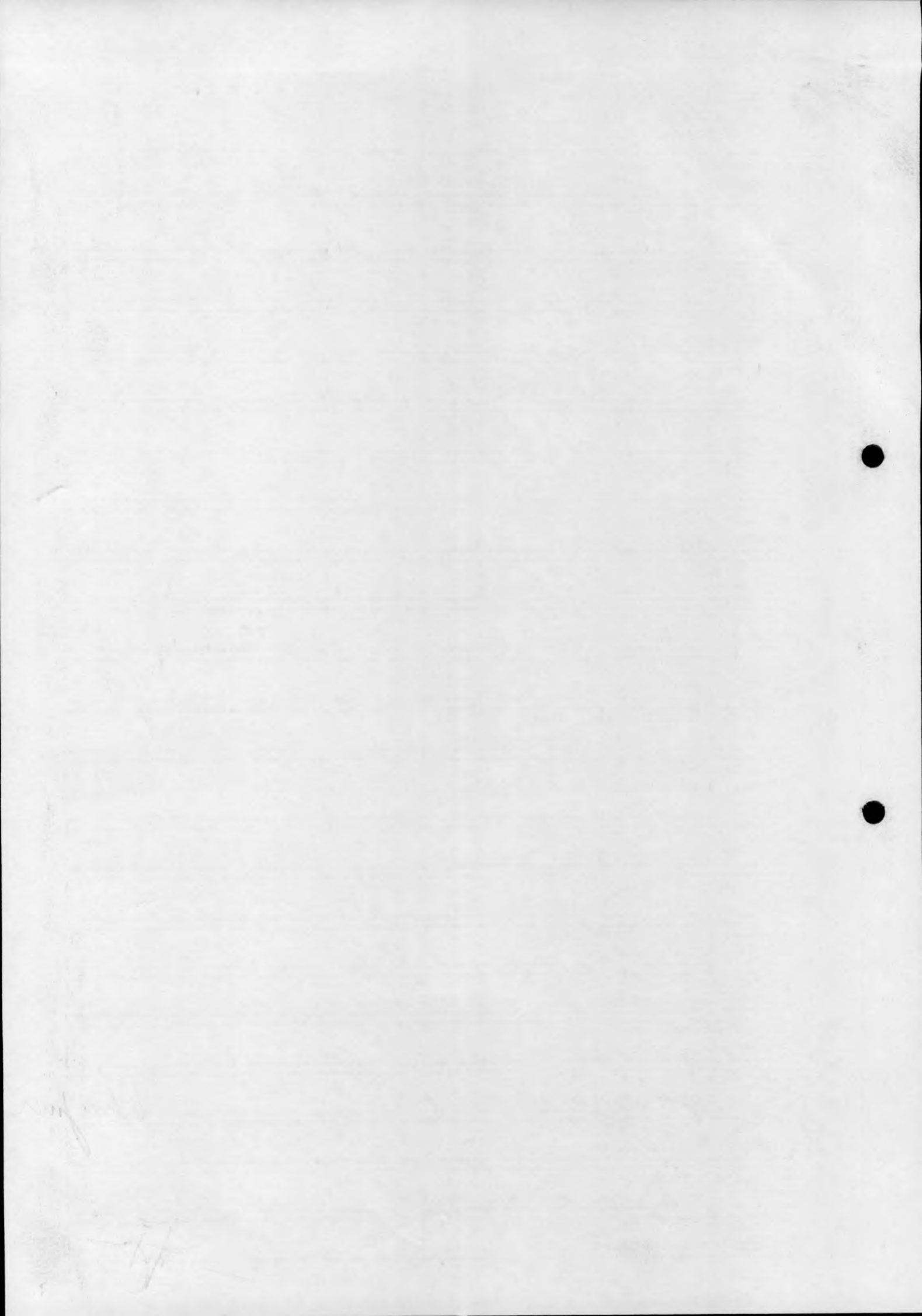



Código Validador:
EA2DF31E677148CC



PREFEITURA MUNICIPAL DE ITAITUBA
SECRETARIA MUNICIPAL DE ARRECAÇÃO E TRIBUTOS

ALVARÁ 2021

LOCALIZAÇÃO E FUNCIONAMENTO

Nº 678/2021

Inscrição Municipal
6959

CPF/CNPJ
18409353000105

Data de Abertura
03/07/2013

Contribuinte

CONSTRUMAZ CONSTRUTORA LTDA - EPP

Nome Fantasia

CONSTRU+ CONSTRUTORA

CNAE

Atividade Principal

4120400

Construcao de edificios

Atividade Livre:

Instalacao de maquinas e equipamentos industriais, Coleta de residuos nao-perigosos, Construcao de edificios, Construcao de rodovias e ferrovias, Obras de urbanizacao - ruas, pracas e calçadas, Construcao de redes de abastecimento de agua, coleta de esgoto, Obras portuarias, maritimas e fluviais, Construcao de instalacoes esportivas e recreativas, Obras de terraplenagem, Instalacao e manutencao eletrica, Instalacoes hidraulicas, sanitarias e de gas, Impermeabilizacao em obras de engenharia civil, Perfuracao a

Natureza Juridica

Sociedade Empresária Limitada

Horário de Funcionamento:

08:00h às 18:00h

Localização:

End: AVN MANFREDO BARATA, n: 367
Bairro: BOA ESPERANCA - CEP: 68181020
Cidade: ITAITUBA-PA
Complemento:

Licença Especial

Número do Protocolo

Data de Emissão

100005110

11/06/2021

Observações:

COM BASE NO ART. 145, II DA CONSTITUIÇÃO FEDERAL, ART. 78 DA LEI Nº 5.172/1965 (CÓDIGO TRIBUTÁRIO NACIONAL - CNT) E OS ARTS. 192 E 193 DA LEI Nº 2.716/2013 (CÓDIGO TRIBUTÁRIO MUNICIPAL - CTM), O PRESENTE CONTRIBUINTE FIRMA COMPROMISSO, SOB AS PENAS DA LEI, QUE CONHECE E ATENDE OS REQUISITOS LEGAIS EXIGIDOS PARA O FUNCIONAMENTO E O EXERCÍCIO DAS ATIVIDADES ECONÔMICAS CONSTANTES DO OBJETO SOCIAL, NO QUE RESPEITA AO USO E OCUPAÇÃO DO SOLO, ÀS ATIVIDADES DOMICILIARES E RESTRIÇÕES AO USO DE ESPAÇOS PÚBLICOS, ACESSIBILIDADE E DE SEGURANÇA SANITÁRIA, AMBIENTAL E DE PREVENÇÃO CONTRA INCÊNDIO E PÂNICO, ASSIM COMO, O NÃO ATENDIMENTO A ESTES REQUISITOS ACARRETERÁ A SUSPENSÃO E A CASSAÇÃO SUBSEQUENTE DO ALVARÁ DE FUNCIONAMENTO, NOS TERMOS DA LEGISLAÇÃO VIGENTE.

MARCOS VICENTE DE ROCHA YANES
Secretário Municipal de Arrecadação e Tributos
Dec. Nº 0040/2020 de 31/03/2020.

FISCAL

IMPORTANTE:

Este Alvará é válido até 31/12/2021 e somente para localização das atividades acima mencionadas, devendo estar afixado em local visível e acessível à fiscalização e à população em geral, sob pena das sanções previstas na Lei nº 2.716/2013 (Código Tributário Municipal - CTM).

CONSTRUMAZ CONSTRUTORA LTDA
CNPJ 18.409.353/0001-05
Marechal Deodoro Bezerra
Cidade: Itaituba - PA
Prestador

SERVIÇO GRATUITO



GOVERNO DO ESTADO DO PARÁ
SECRETARIA DE ESTADO DA FAZENDA

CERTIDÃO NEGATIVA DE NATUREZA TRIBUTÁRIA

Nome: CONSTRUMAZ CONSTRUTORA LTDA

Inscrição Estadual: 15.415.507-1

CNPJ: 18.409.353/0001-05

Ressalvado o direito de a Fazenda Pública Estadual cobrar e inscrever quaisquer dívidas de responsabilidade do sujeito passivo acima identificado que vierem a ser apuradas, é certificado que **NÃO CONSTAM**, até a presente data, pendências em seu nome, relativamente aos débitos administrados pela Secretaria Executiva de Estado da Fazenda, de natureza tributária, inscritos ou não na Dívida Ativa.

A presente Certidão, emitida nos termos do Decreto n.º 2.473, de 29 de setembro de 2006, e da Instrução Normativa n.º 0019, de 5 de Outubro de 2006, somente produzirá efeitos após a confirmação de sua autenticidade, pela Internet, no Portal de Serviço da Secretaria Executiva de Estado da Fazenda no endereço eletrônico www.sefa.pa.gov.br.

Emitida às: 15:35:22 do dia 11/06/2021

Válida até: 08/12/2021

Número da Certidão: 702021080704023-0

Código de Controle de Autenticidade: 16D2CD46.F5775C95.BB13CCD0.E808F0CC

Observação:

- Nos termos da legislação pertinente a presente Certidão poderá, independente de notificação prévia, ser cassada quando, dentro do período de validade forem verificadas as hipóteses previstas no art. 6º da Instrução Normativa n.º 0019, de 5 de Outubro de 2006, como também em decorrência da suspensão de medida liminar.

- A cassação da certidão será efetuada de ofício, devendo ser dada a publicidade do fato por meio de consulta pública no endereço eletrônico www.sefa.pa.gov.br.

Válida em todo território paraense.

SERVIÇO GRATUITO

CONSTRUMAZ CONSTRUTORA LTDA Err
CNPJ 18.409.353/0001-05
Marcelo Pinto Bezerra
CRBA 11428 - DIPA
Procurador

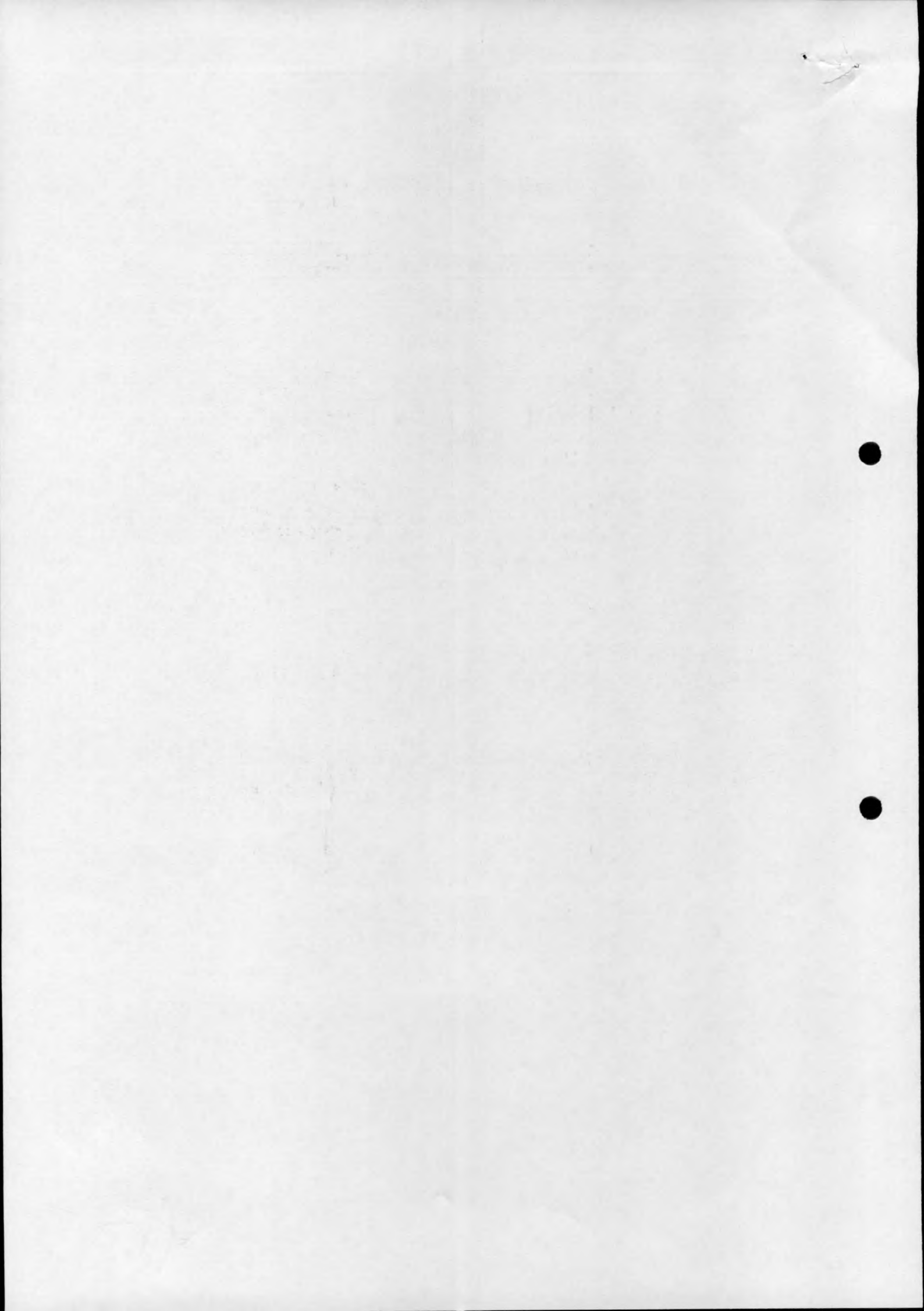

SERVIÇO GRATUITO



GOVERNO DO ESTADO DO PARÁ
SECRETARIA DE ESTADO DA FAZENDA

CERTIDÃO NEGATIVA DE NATUREZA NÃO TRIBUTÁRIA

Nome: CONSTRUMAZ CONSTRUTORA LTDA

Inscrição Estadual: 15.415.507-1

CNPJ: 18.409.353/0001-05

Ressalvado o direito de a Fazenda Pública Estadual cobrar e inscrever quaisquer dívidas de responsabilidade do sujeito passivo acima identificado que vierem a ser apuradas, é certificado que **NÃO CONSTAM**, até a presente data, pendências em seu nome, relativamente aos débitos administrados pela Secretaria Executiva de Estado da Fazenda, de natureza não tributária, inscritos na Dívida Ativa.

A presente Certidão, emitida nos termos do Decreto n.º 2.473, de 29 de setembro de 2006, e da Instrução Normativa n.º 0019, de 5 de Outubro de 2006, somente produzirá efeitos após a confirmação de sua autenticidade, pela Internet, no Portal de Serviço da Secretaria Executiva de Estado da Fazenda no endereço eletrônico www.sefa.pa.gov.br.

Emitida às: 15:35:22 do dia 11/06/2021

Válida até: 08/12/2021

Número da Certidão: 702021080704024-8

Código de Controle de Autenticidade: A3DD26A1.CB595FF9.71CFEEA9.876CC983

Observação:

- Nos termos da legislação pertinente a presente Certidão poderá, independente de notificação prévia, ser cassada quando, dentro do período de validade forem verificadas as hipóteses previstas no art. 9º da Instrução Normativa n.º 0019, de 5 de Outubro de 2006, como também em decorrência da suspensão de medida liminar.

- A cassação da certidão será efetuada de ofício, devendo ser dada a publicidade do fato por meio de consulta pública no endereço eletrônico www.sefa.pa.gov.br.

Válida em todo território paraense.

SERVIÇO GRATUITO

Dilvan J

CONSTRUMAZ CONSTRUTORA LTDA
CNPJ 18.409.353/0001-05

Marcello Pinto Bezerra
CREA 10926 - DIPA
Procurador



PREFEITURA MUNICIPAL DE ITAITUBA
SECRETARIA MUNICIPAL DE ARRECAÇÃO E TRIBUTOS

CERTIDÃO NEGATIVA DE DEBITOS
PROTOCOLO Nº 100006513/2021

Contribuinte: CONSTRUMAZ CONSTRUTORA LTDA - EPP

CPF/CNPJ: 18409353000105

Endereço: MANFREDO BARATA

Nº: 367

Bairro: BOA ESPERANCA

CEP: 68181020

Cidade: Itaituba

Estado: PA

Para fins de prova junto a terceiros e em razão das informações contidas no Sistema de Administração Tributária desta Secretaria, CERTIFICAMOS que não constam em nome do contribuinte acima descrito, débitos lançados e vencidos relativos aos tributos municipais e inscrições em Dívida Ativa do Município, nos últimos 05 (cinco) anos.

Fica ressalvado o direito da Fazenda Pública Municipal cobrar e inscrever em Dívida Ativa quaisquer de responsabilidade do sujeito passivo acima identificado que vieram a ser apuradas a partir desta data.

Esta certidão refere-se exclusivamente aos tributos de competência do município, previstos nos artigos 145 e 156, da Constituição Federal e está em conformidade com o artigo 205 da lei nº 5.172/66 - Código Tributário Nacional - CTN.

Certidão emitida com base nos artigos 443, da Lei nº 2.716, de 12 de dezembro 2013 - Código Tributário do Município e artigo 1º, do Decreto nº 179/2014

Obs.: Esta Certidão engloba todos os estabelecimentos da empresa e refere-se a débitos de natureza tributária e não tributária, bem como ao descumprimento de obrigações tributárias acessórias.

Válida até 21/10/2021

Certidão emitida autorização eletrônica.

Código de Validação
8859EA1988285DEB



Certidão emitida às 09:14:43, do dia 23/07/2021 com o fulcro no decreto nº 179, de 12 de Agosto de 2014.

Validade: 90 dia(s)

Código de Controle de Certidão: 8859EA1988285DEB

Atenção:

- Qualquer emenda ou rasura invalidará este documento.
- Certidão sem validade para fins de transferência de imóvel em cartório.
- Certidão emitida conforme modelo definido no Anexo I, do Decreto No, 179/2014

Validar autenticidade: <http://187.108.203.210:8110/servicosweb/home.jsf>

CONSTRUMAZ CONSTRUTORA LTDA EPP
CNPJ 18.409.353/0001-05
Marcello Pito Bezerra
C.A. 0326 - DIPA
Produtor

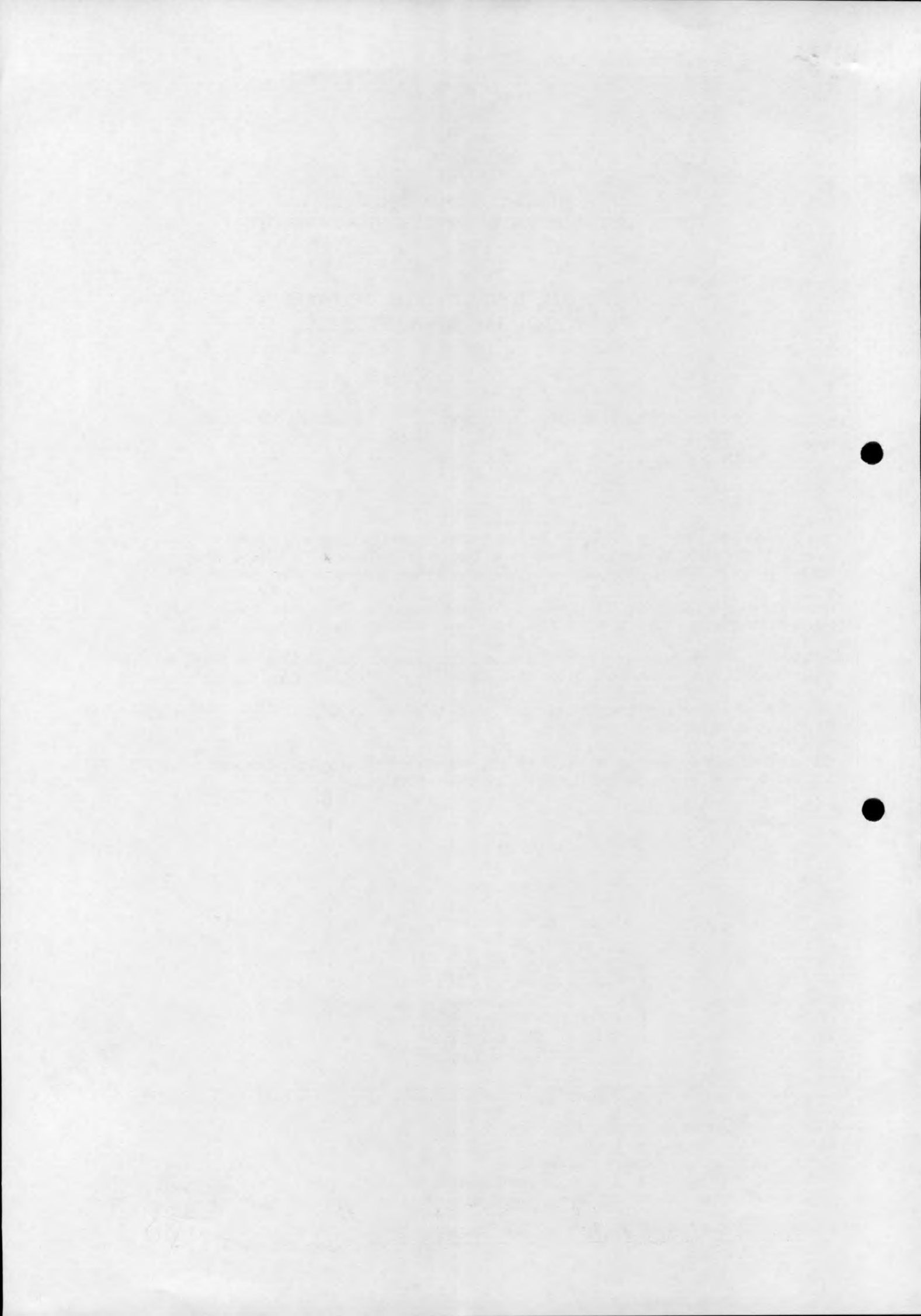

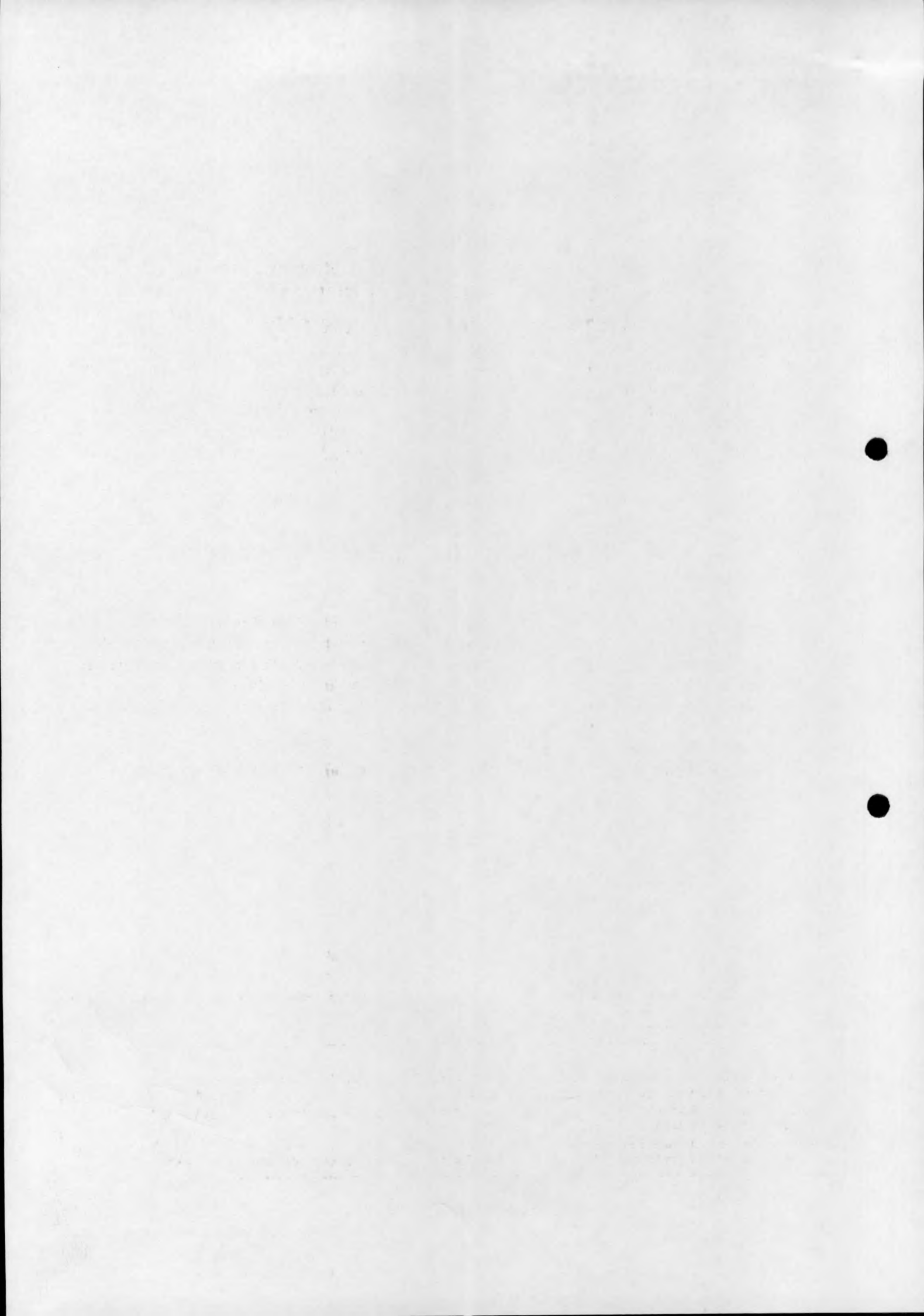



PODER JUDICIÁRIO
TRIBUNAL DE JUSTIÇA DO ESTADO DO PARÁ
FÓRUM CÍVEL DA COMARCA DE ITAITUBA
CERTIDÃO JUDICIAL CÍVEL NEGATIVA

Certifico, que a requerimento da parte interessada, revendo os registros de distribuição, de 1º de janeiro de 1980, até a presente data, em face de CONSTRUMAZ CONSTRUTORA LTDA, CNPJ 18.409.353/0001-05, residente em AV MANFREDO BARATA, 367, BOA ESPERANCA, ITAITUBA/PA, NADA CONSTA na Justiça Estadual de 1º grau, 2º grau e nos Juizados Especiais do Estado do Pará, especificamente na Comarca de ITAITUBA, referente a AÇÕES CÍVEIS em que é parte como requerido(a).

Observações:

1. Certidão expedida gratuitamente, através da Central de Distribuição deste Fórum.
2. A informação do nº do CPF ou CNPJ acima é de responsabilidade do solicitante da certidão, devendo a titularidade ser conferida pelo interessado e destinatário, sob pena de incorrer na prática dos atos típicos previstos nos arts. 299 § 1º, art.301 e 304 do Código Penal Brasileiro.
3. A autenticidade desta certidão poderá ser confirmada na página do Tribunal de Justiça do Estado do Pará(www.tjpa.jus.br), no menu de consultas.
4. Este documento é válido somente por 90(noventa) dias.
5. A autenticidade poderá ser efetivada, no máximo, até 90(noventa) dias após sua expedição.

sexta-feira, 13 agosto, 2021

DELMAR ALVES ROCHA
CENTRAL DE DISTRIBUIÇÃO DE ITAITUBA
COMARCA DE ITAITUBA

As informações contidas nesta Certidão referem-se a existência de Ações de Execução Fiscal, Municipal ou Estadual, Execução patrimonial, Falência e recuperação Judicial(Concordata), Cível e Comercial, Família, Interdição/Tutela/Curatela, Inventário e etc...

Certidão em conformidade com o provimento 19/2009 - CJRME, que institui certidão única para feitos cíveis.

Certidão expedida gratuitamente em : 13/08/2021 12:56:10

CONTROLE: 08131208636491

Válida até 11/11/2021 00:00:00

Esta certidão é emitida apenas para pessoas com maior idade civil.

Libra (delmar.rocha)

Comprovação de autenticidade da certidão no site <http://www.tjpa.jus.br>

Esta certidão tem efeito de certidão negativa para processos de Falência, concordata(ainda remanescentes) ou recuperação judicial.

CONSTRUMAZ CONSTRUTORA LTDA
CNPJ 18.409.353/0001-05

Marcelo Pinto Bezerra
10426 - DIPA
Procurador

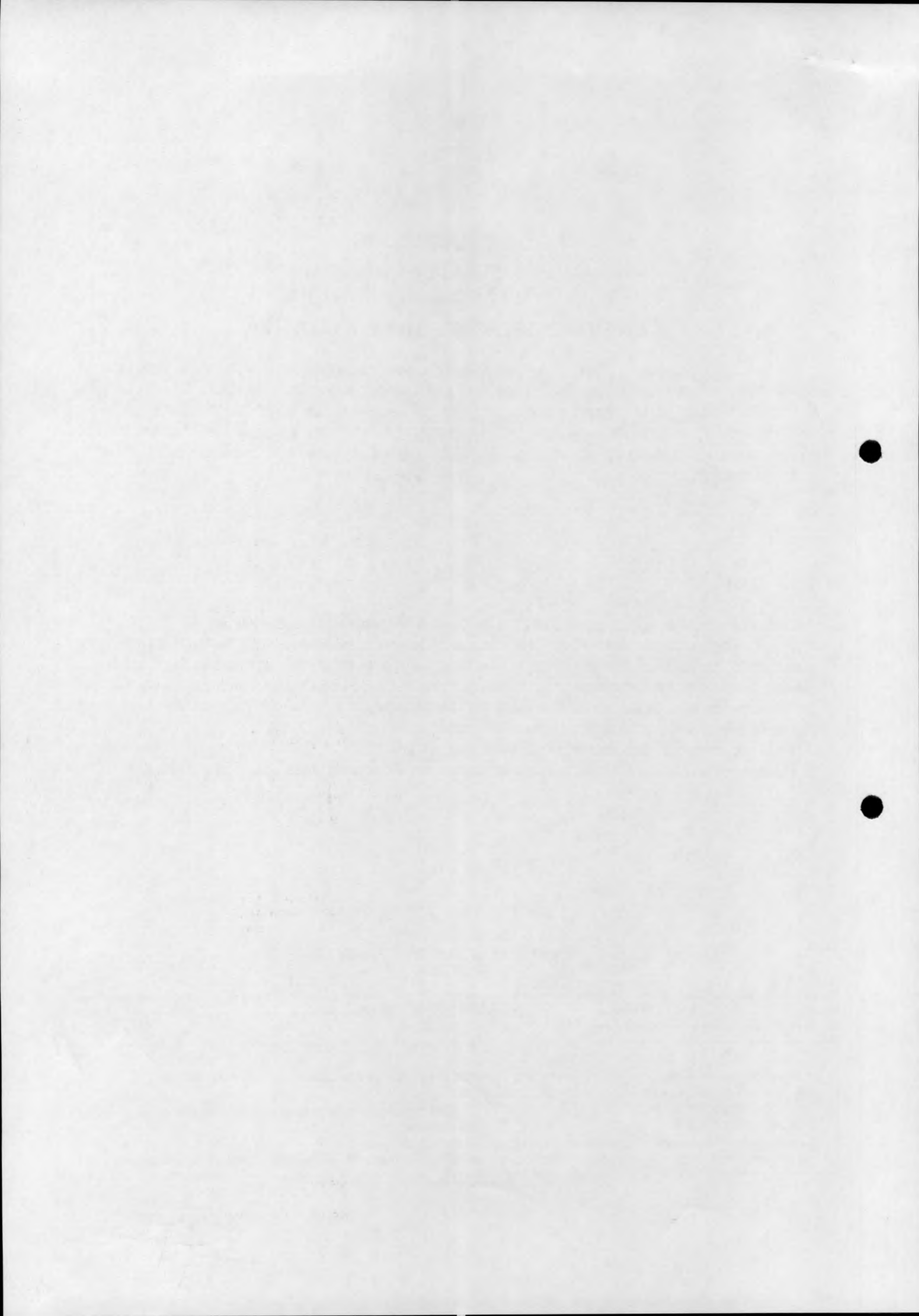

BALANÇO PATRIMONIAL

CONSTRUMAZ CONSTRUTORA LTDA

AV. MANFREDO BARATA, 367 - BOA ESPERANÇA - CEP : 68181-020

ITAITUBA / PA

CNPJ : 18.409.353/0001-05

Local de Registro : JUCEPA

Período de Movimento : JANEIRO/2020 a DEZEMBRO/2020

Inscrição Estadual : 154155071

Data de Registro : 03/07/2013

Número de Registro: 15201314820

Folha: 0001



http://assinador.pscs.com.br/assinadorweb/autenticacao?chave1=13qMYL-T56q5zIe-F7Fng&chave2=K72jyYVD1DmlWx_BDMXow
ASSINADO DIGITALMENTE POR: 84235799215-ELDSON RODRIGUES CARDOSO|182339749291-MARIA DEUZIMIRA LIMA LOPES DE OLIVEIRA

ATIVO

CIRCULANTE	1.181.101,48	D
DISPONIVEL	1.118.197,12	D
CAIXA	221.272,09	D
CAIXA MATRIZ	221.272,09	D
BANCOS CONTA MOVIMENTO	487.524,71	D
CAIXA ECONOMICA FEDERAL	12.779,03	D
BANCO DA AMAZONIA S.A.	6.175,12	D
BANPARÁ	468.570,56	D
APLICAÇÕES FINANCEIRAS	409.400,32	D
FUNDOS DE INVESTIMENTOS	409.400,32	D
ESTOQUES	62.904,36	D
ESTOQUES DE MERCADORIAS	62.904,36	D
COMPRAS DE MERCADORIAS - MATRIZ	62.904,36	D
ATIVO NAO CIRCULANTE	126.395,51	D
IMOBILIZADO	126.395,51	D
IMOBILIZADO EM USO	140.439,45	D
MAQUINAS E EQUIPAMENTOS	129.448,53	D
MOVEIS E UTENSILIOS	10.990,92	D
DEPRECIACÕES ACUMULADAS	14.043,94	C
(-) DEPREC. ACUM. MAQ. E EQUIPAMENTOS	12.944,85	C
(-) DEPREC. ACUM. MOV. E UTENSILIOS	1.099,09	C
TOTAL DO ATIVO =====>	1.307.496,99	D

Reconhecemos a exatidão do presente BALANÇO PATRIMONIAL, totalizando tanto no Ativo como na soma do Passivo com o Patrimônio Líquido, a importância de : **R\$ 1.307.496,99 (Um Milhão e Trezentos e Sete Mil e Quatrocentos e Noventa e Seis Reais e Noventa e Nove Centavos)**.

O presente balanço esta contido no Livro Diário de nº009/2020, nas folhas 0028 a 0034, conforme registro na Junta Comercial do Estado do Pará – JUCEPA, através do nº219990999, em 05/02/2021.

Sob as penas da Lei, declaramos que as informações aqui contidas são verdadeiras e nos responsabilizamos por todas elas.

ITAITUBA/PA, 31 de DEZEMBRO de 2020

ELDSON RODRIGUES CARDOSO
CONTADOR
C.P.F. :842.357.992-15 RG : 4820062 SSP/PA
C.R.C. :PA-018596/O-8

MARIA DEUZIMIRA LIMA LOPES DE OLIVEIRA
SOCIA ADMINISTRATIVA
C.P.F. :182.397.492-91
R.G. :2212424 SSP/PA



Certifico o Registro em 08/02/2021

Arquivamento 20000693594 de 08/02/2021 Protocolo 216836956 de 08/02/2021 NIRE 15201314820

Nome da empresa CONSTRUMAZ CONSTRUTORA LTDA

Este documento pode ser verificado em <http://regin.jucepa.pa.gov.br/autenticacaodocumentos/autenticacao.aspx>

Chancela 122813268849300

08/02/2021

CONSTRUMAZ CONSTRUTORA LTDA
18.409.353/0001-05
Marcello Pinto Bezerra
CRE 13426 - DIPA
Procurador



100

100

100

100

100

100

100

100

100

100





http://assinador.pcs.com.br/assinadorweb/autenticacao?chave1=I3qWYI-T56q5zIe-F7FmGchave2=K72jYVYD1IDmUwX_BDMXcw
ASSINADO DIGITALMENTE POR: 84235799215-ELDSON RODRIGUES CARDOSO|18239749291-MARIA DEUZIMIRA LIMA LOPES DE OLIVEIRA

BALANÇO PATRIMONIAL

CONSTRUMAZ CONSTRUTORA LTDA 0004
 AV. MANFREDO BARATA, 367 - BOA ESPERANÇA - CEP : 68181-020
 ITAITUBA / PA
 CNPJ : 18.409.353/0001-05 Inscrição Estadual : 154155071
 Local de Registro : JUCEPA Data de Registro : 03/07/2013 Número de Registro: 15201314820
 Período de Movimento : JANEIRO/2020 a DEZEMBRO/2020 Folha:0002

PASSIVO

CIRCULANTE	149.352,87	C
FORNECEDORES GERAIS	49.352,87	C
FORNECEDORES GERAIS	49.352,87	C
FORNECEDORES GERAIS	49.352,87	C
OUTRAS OBRIGAÇÕES	100.000,00	C
EMPRESTIMOS E FINANCIAMENTOS	100.000,00	C
EMPRESTIMOS A PAGAR	100.000,00	C
PATRIMONIO LIQUIDO	1.158.144,12	C
CAPITAL SOCIAL	1.000.000,00	C
CAPITAL SOCIAL SUBSCRITO	1.000.000,00	C
CAPITAL INTEGRALIZADO	1.000.000,00	C
LUCRO OU PREJUIZO NO EXERCICIO	158.144,12	C
LUCRO NO EXERCICIO	158.144,12	C
LUCRO NO PERIODO	158.144,12	C

TOTAL DO PASSIVO =====> 1.307.496,99 C

Reconhecemos a exatidão do presente BALANÇO PATRIMONIAL, totalizando tanto no Ativo como na soma do Passivo com o Patrimônio Líquido, a importância de : **R\$ 1.307.496,99 (Um Milhão e Trezentos e Sete Mil e Quatrocentos e Noventa e Seis Reais e Noventa e Nove Centavos)**.

O presente balanço esta contido no Livro Diário de nº009/2020, nas folhas 0028 a 0034, conforme registro na Junta Comercial do Estado do Pará – JUCEPA, através do nº219990999, em 05/02/2021.

Sob as penas da Lei, declaramos que as informações aqui contidas são verdadeiras e nos responsabilizamos por todas elas.

ITAITUBA/PA, 31 de DEZEMBRO de 2020

ELDSON RODRIGUES CARDOSO
 CONTADOR
 C.P.F. :842.357.992-15 RG : 4820062 SSP/PA
 C.R.C. :PA-018596/O-8

MARIA DEUZIMIRA LIMA LOPES DE OLIVEIRA
 SOCIA ADMINISTRATIVA
 C.P.F. :182.397.492-91
 R.G. :2212424SSP/PA

08/02/2021



Certifico o Registro em 08/02/2021
 Arquivamento 20000693594 de 08/02/2021 Protocolo 216836956 de 08/02/2021 NIRE 15201314820
 Nome da empresa CONSTRUMAZ CONSTRUTORA LTDA
 Este documento pode ser verificado em <http://regin.jucepa.pa.gov.br/autenticacaodocumentos/autenticacao.aspx>
 Chancela 122813268849300

CONSTRUMAZ CONSTRUTORA LTDA
 CNPJ 18.409.353/0001-05
 Marcelo Pinto Bezerra
 CREA 10426-D/PA
 Procurador

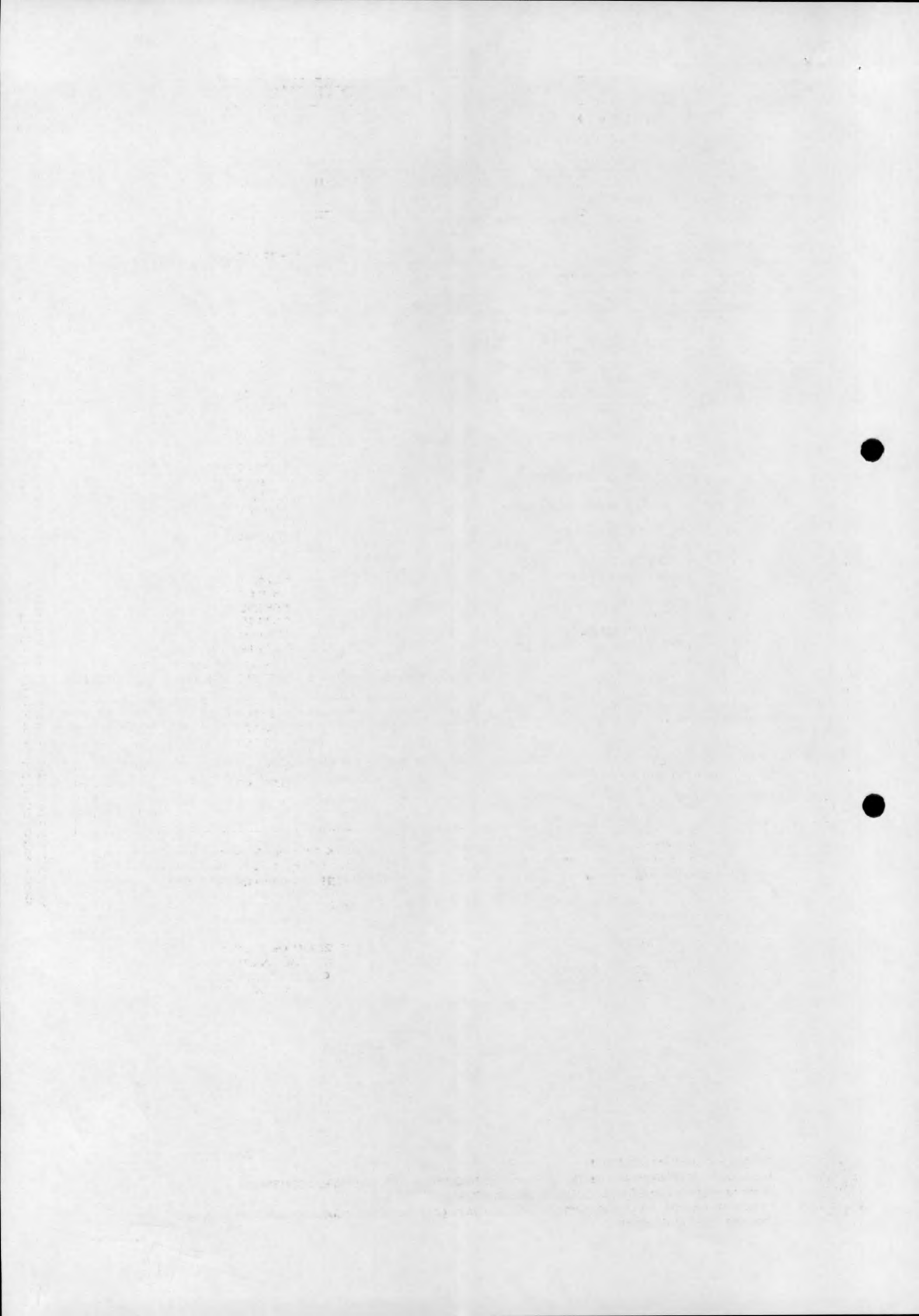

DEMONSTRAÇÃO DO RESULTADO DO EXERCÍCIO EM 31/12/2020



CONSTRUMAZ CONSTRUTORA LTDA

001

AV. MANFREDO BARATA, 367 - BOA ESPERANÇA CEP : 68181-020

ITAITUBA / PA

CNPJ / CEI : 18.409.353/0001-05

Inscrição Estadual: 154155071

Local de Registro: JUCEPA

Data do Registro: 03/07/2013

Nº do Registro: 15201314820

Período Movimento: JANEIRO/2020 a DEZEMBRO/2020

FOLHA:0003

Receita Bruta de vendas e/ou serviços

RECEITAS DE PRESTAÇÃO DE SERVIÇOS SERVIÇOS PRESTADOS	496.778,12	496.778,12
(=) Receita Líquida de Vendas e/ou Serviços		496.778,12
(=) Lucro Bruto		496.778,12
(-) Despesas Operacionais		
DESPESAS COM PESSOAL/ MÃO-DE-OBRA		
SALARIOS	88.448,51	
FERIAS	15.896,80	
13º SALARIO	11.190,74	
FGTS	14.452,63	
INSS	75.627,60	
RESCISÃO DE CONTRATO	6.620,22	212.236,50
DESPESAS ADMINISTRATIVAS		
ALUGUEIS	11.869,00	
TAXAS DIVERSAS	557,55	
IMPOSTOS E TAXAS	1.585,78	
HONORARIOS CONTABEIS	36.000,00	
SERVIÇOS PRESTADOS PESSOA JURIDICA	3.998,00	
CONTRIB. ENTIDADE DA CLASSE	1.965,01	
PRO-LABORE	13.534,03	
DESPESAS COM DEPRECIAÇÃO	14.043,94	83.553,31
DESPESAS TRIBUTARIAS		
ISS	6.774,36	
PIS	880,67	
COFINS	4.064,62	
CONTRIBUIÇÃO SOCIAL	4.820,16	
IRRF - IMPOSTO DE RENDA NA FONTE	1.381,06	
IRPJ - IMPOSTO DE RENDA PJ	5.355,74	
TAXAS ESTADUAIS	263,00	
GRRF	4.959,07	28.498,68
DESPESAS GERAIS		
FRETES E CARRETOS	301,48	
DESPESAS COM CARTORIO	401,25	
MATERIAL DE ESCRITORIO	115,00	
DESPESAS COM COMBUSTIVEL	4.035,12	
DESPESAS DIVERSAS	4.230,71	
DESPESAS COM MATERIAL DE USO E CONSUMO	5.261,95	14.345,51
(=) LUCRO LÍQUIDO DO EXERCÍCIO		158.144,12

Sob as penas da Lei, declaramos que as informações aqui contidas são verdadeiras e nos responsabilizamos por todas elas.
O presente balanço esta contido no Livro Diário de nº009/2020, nas folhas 0028 a 0034, conforme registro na Junta Comercial do Estado do Pará – JUCEPA, através do nº219990999, em 05/02/2021.

ITAITUBA / PA, 31 de Dezembro de 2020

ELDSO RODRIGUES CARDOSO
 CONTADOR
 C.P.F. :842.357.992-15 RG : 4820062 SSP/PA
 C.R.C. :PA-018596/O-8

MARIA DEUZIMIRA LIMA LOPES DE OLIVEIRA
 SOCIA ADMINISTRATIVA
 C.P.F. :182.397.492-91
 R.G. :2212424 SSP/PA

Maria



Certifico o Registro em 08/02/2021
 Arquivamento 20000693594 de 08/02/2021 Protocolo 216836956 de 08/02/2021 NIRE 15201314820
 Nome da empresa CONSTRUMAZ CONSTRUTORA LTDA
 Este documento pode ser verificado em <http://regin.jucepa.pa.gov.br/autenticacaodocumentos/autenticacao.aspx>
 Chancela 122813268849300

08/02/2021

CONSTRUMAZ CONSTRUTORA LTDA
 CNPJ 18.409.353/0001-05
 Marcello Pinto Bezerra
 CREA 11428 - DIPA
 Procurador

45

http://assinador.pscs.com.br/assinadorweb/autenticacao?chave1=1IqMYL-T56q5eIe-F7F7g&chave2=K72jYVYD1IDmLwX_BDMXow
 ASSINADO DIGITALMENTE POR: 84235799215-ELDSO RODRIGUES CARDOSO|18239749291-MARIA DEUZIMIRA LIMA LOPES DE OLIVEIRA

SECRET

SECRET

SECRET

SECRET

SECRET

SECRET

SECRET

77

ANÁLISE DE DEMONSTRAÇÕES CONTÁBEIS



CONSTRUMAZ CONSTRUTORA LTDA

AV. MANFREDO BARATA, 367 - BOA ESPERANÇA - CEP : 68181-020

ITAITUBA / PA

CNPJ: 18.409.353/0001-05

I.E.: 154155071

Local de Registro: JUCEPA

Data do Registro: 03/07/2013

Nº do Registro: 15201314820

Período Movimento: JANEIRO/2020 a DEZEMBRO/2020

FOLHA : 0004

ÍNDICE DE LÍQUIDEZ

ÍNDICE DE LÍQUIDEZ GERAL

$$\text{ILG} = \frac{\text{Ativo Circulante} + \text{Realizável a Longo Prazo}}{\text{Passivo Circulante} + \text{Passivo não Circulante}} \quad \text{ILG} = \frac{1.181.101,48}{149.352,87} \quad \text{ILG : 7,90813}$$

ÍNDICE DE LÍQUIDEZ CORRENTE

$$\text{ILC} = \frac{\text{Ativo Circulante}}{\text{Passivo Circulante}} \quad \text{ILC} = \frac{1.181.101,48}{149.352,87} \quad \text{ILC : 7,90813}$$

ÍNDICE DE ENDIVIDAMENTO

ÍNDICE DE ENDIVIDAMENTO GERAL

$$\text{IEG} = \frac{\text{Passivo Circulante} + \text{Passivo não Circulante}}{\text{Ativo}} \quad \text{IEG} = \frac{149.352,87}{1.307.496,99} \quad \text{IEG : 0,11423}$$

ÍNDICE DE SOLVÊNCIA GERAL

ÍNDICE DE SOLVÊNCIA GERAL

$$\text{ISG} = \frac{\text{Ativo}}{\text{Passivo Circulante} + \text{Passivo não Circulante}} \quad \text{ISG} = \frac{1.307.496,99}{149.352,87} \quad \text{ISG : 8,75441}$$

Sob as penas da Lei, declaramos que as informações aqui contidas são verdadeiras e nos responsabilizamos por todas elas.
O presente balanço esta contido no Livro Diário de nº009/2020, nas folhas 0028 a 0034, conforme registro na Junta Comercial do Estado do Pará – JUCEPA, através do nº219990999, em 05/02/2021.

.Itaituba-Pa, 31 de Dezembro de 2020.

ELDSOSON RODRIGUES CARDOSO
 CONTADOR
 C.P.F. :842.357.992-15 RG : 4820062 SSP/PA
 C.R.C. :018596/O-8

MARIA DEUZIMIRA LIMA LOPES DE OLIVEIRA
 SOCIA ADMINISTRATIVA
 C.P.F. :182.397.492-91
 R.G. :2212424 SSP/PA

http://assinador.pscs.com.br/assinadorweb/autenticacao?chave1=13qWYJ-F56q5zIe-F7TgAcHAYe2-K72jYVYD1IDmUwX_BDMXow
 ASSINADO DIGITALMENTE POR: 84235799215-ELDSOSON RODRIGUES CARDOSO|18239749291-MARIA DEUZIMIRA LIMA LOPES DE OLIVEIRA

Rilva Jr



Certifico o Registro em 08/02/2021
 Arquivamento 20000693594 de 08/02/2021 Protocolo 216836956 de 08/02/2021 NIRE 15201314820
 Nome da empresa CONSTRUMAZ CONSTRUTORA LTDA
 Este documento pode ser verificado em <http://regin.jucepa.pa.gov.br/autenticacaodocumentos/autenticacao.aspx>
 Chancela 122813268849300

08/02/2021

CONSTRUMAZ CONSTRUTORA LTDA LTDA
 CNPJ 18.409.353/0001-05

 Marcelo Pires Bezerra
 CREMOP/PA 18023 - DIPA
 Procurador

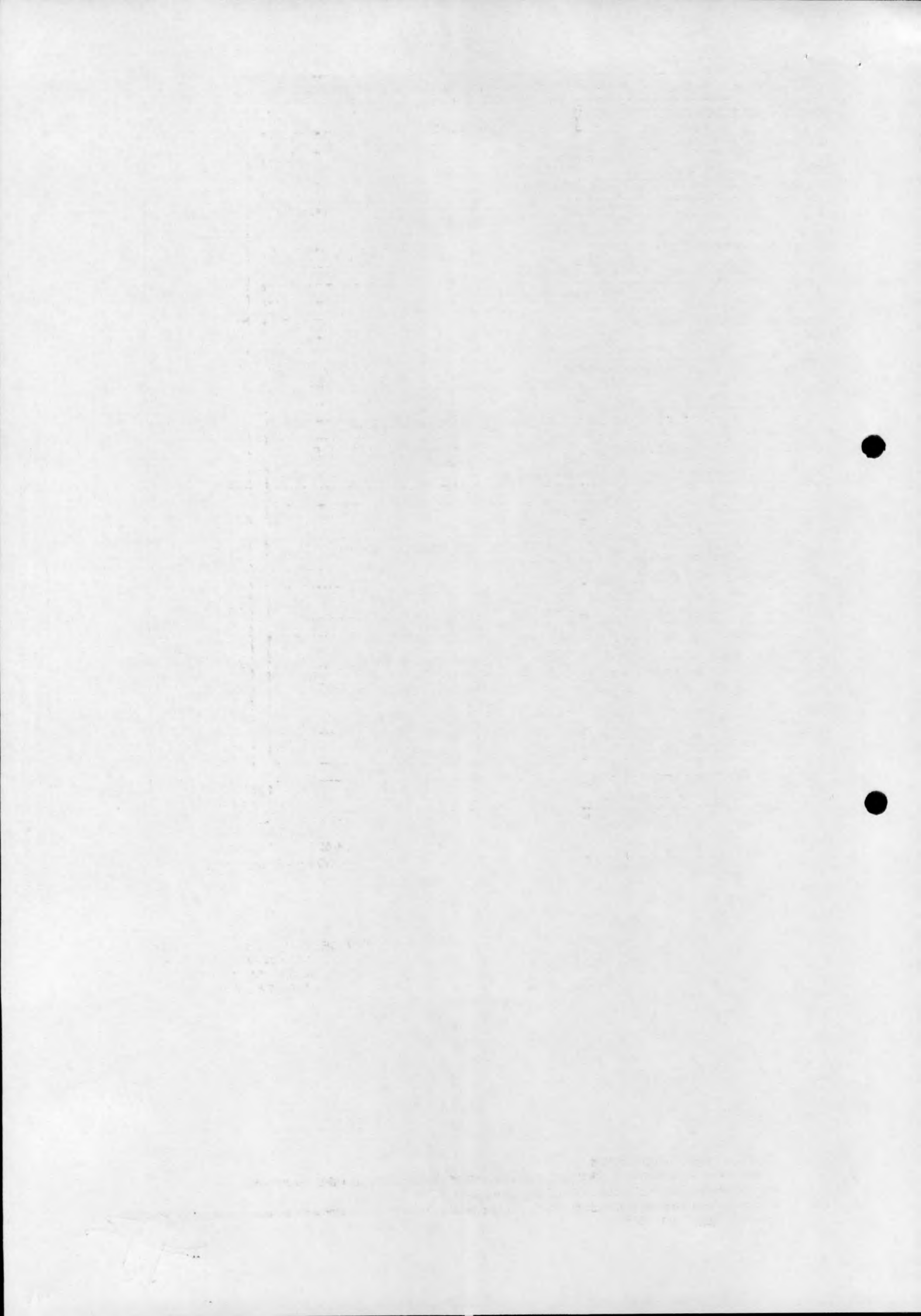

DEMONSTRAÇÃO DAS ORIGENS E APLIC. DE RECURSOS		Ano: 2019	Ano: 2
Origens de Recursos			
	Lucro Líquido	1.577.421,20	158.144,12
	(+)Depreciações	15.604,38	14.043,94
	(+)Despesas financeiras de longo prazo		
	(+)Amortização de despesas de implantação		
	(+)Aumento de capital em dinheiro		
	(+)Dividendos recebidos		
	(+)Empréstimo de longo prazo		
	(-)Lucro na venda de Imobilizado		
	(-)Equivalência patrimonial		
	Total de Origens	1.593.025,58	172.188,06
Aplicações			
	Ativo Imobilizado	156.043,83	140.439,45
	Investimentos permanentes		
	Ativo Diferido		
	Aumento do Realizável a Longo Prazo		
	Transferência de dívidas do Longo para o Curto Prazo		
	Dividendos Propostos		
	Total das Aplicações	156.043,83	140.439,45
Acréscimo do Capital Circulante Líquido			
	Saldo Inicial do Capital Circulante	2.577.421,20	1.158.144,12
	Ativo Circulante	2.560.063,06	1.181.101,48
	Passivo Circulante	123.081,31	149.352,87
	Capital Circulante	2.436.981,75	1.031.748,61
	Saldo Final do Capital Circulante		
	Ativo Circulante	2.560.063,06	1.181.101,48
	Passivo Circulante	123.081,31	149.352,87
	Capital Circulante	2.436.981,75	1.031.748,61
	Aumento do Capital Circulante	2.436.981,75	1.031.748,61

Sob as penas da Lei, declaramos que as informações aqui contidas são verdadeiras e nos responsabilizamos por todas elas.

O presente balanço esta contido no Livro Diário de nº009/2020, nas folhas 0028 a 0034, conforme registro na Junta Comercial do Estado do Pará – JUCEPA, através do nº219990999, em 05/02/2021.

ITAITUBA-PA, 31 DE DEZEMBRO DE 2020.

ELDSON RODRIGUES CARDOSO
 CONTADOR
 C.P.F. :842.357.992-15 RG : 4820062 SSP/PA
 C.R.C. :018596/O-8

MARIA DEUZIMIRA LIMA LOPES DE OLIVEIRA
 SOCIA ADMINISTRATIVA
 C.P.F. :182.397.492-91
 R.G. :2212424SSP/PA

Handwritten signature of Eldson Rodrigues Cardoso

08/02/2021



Certifico o Registro em 08/02/2021
 Arquivamento 20000693594 de 08/02/2021 Protocolo 216836956 de 08/02/2021 NIRE 15201314820
 Nome da empresa CONSTRUMAZ CONSTRUTORA LTDA
 Este documento pode ser verificado em <http://regin.jucepa.pa.gov.br/autenticacaodocumentos/autenticacao.aspx>
 Chancela 122813268849300

Handwritten signature of Marcelo Antonio Bezerra
 CONSTRUMAZ CONSTRUTORA LTDA
 CNPJ 18.409.353/0001-05
 Marcelo Antonio Bezerra
 CRC 18.426-DIPA
 Procurador

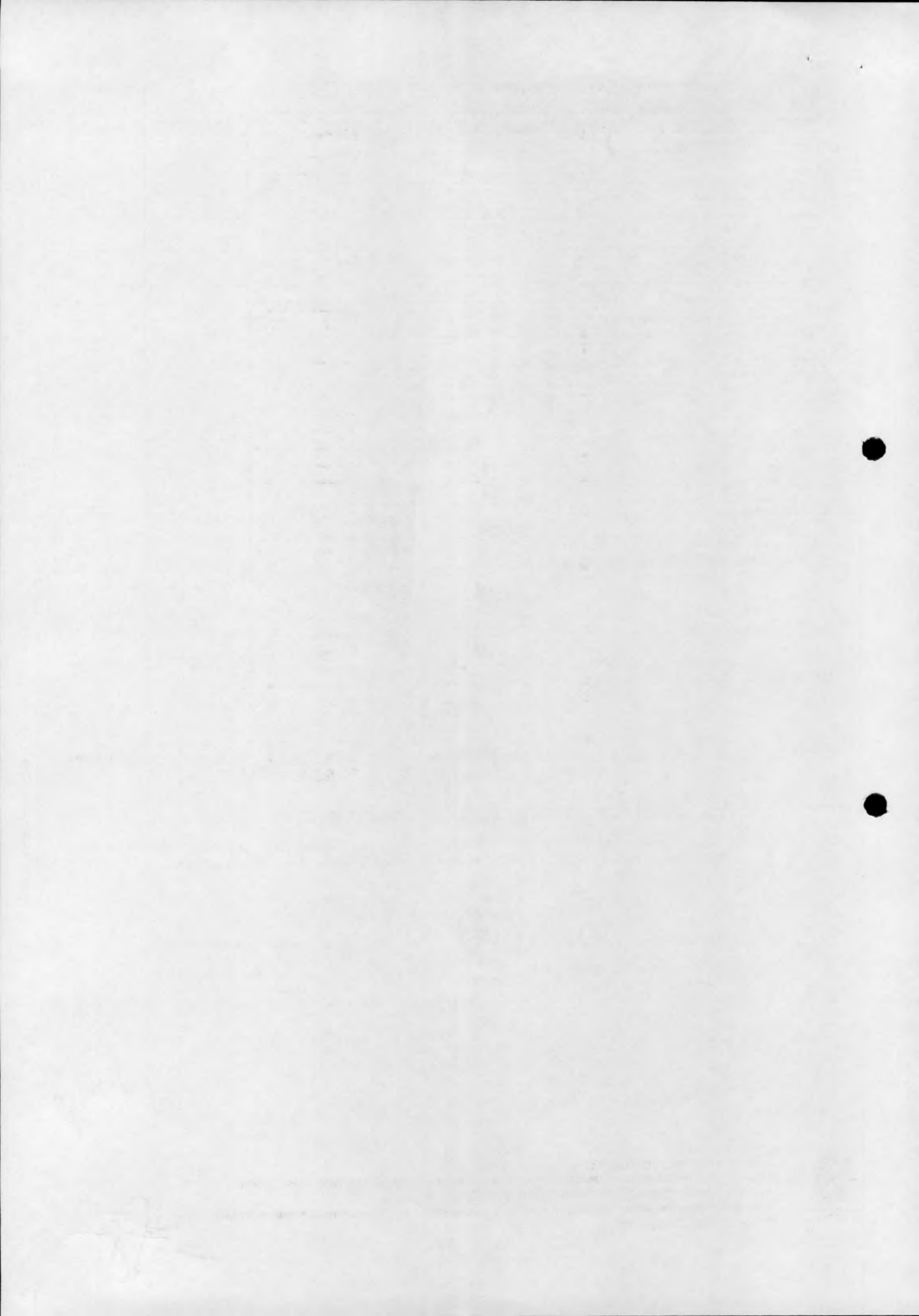

CNPJ: 18.409.363/0001-05 Inscr. Est.: 15.415.507-1



DEMONSTRAÇÃO DOS LUCROS OU PREJUÍZOS ACUMULADOS			
		Ano: 2019	Ano: 2020
LUCROS/PREJUÍZOS			
1	Saldo de Lucros Acumulados	1.577.421,20	158.144,12
2	Ajustes credores de períodos de apurações anteriores		
3	Reversão de reservas		
4	Outros recursos		
5	Lucro Líquido do ano	1.577.421,20	158.144,12
6	(-)Saldo anterior de prejuízos acumulados		
7	(-)Ajustes devedores de períodos de apurações anteriores		
8	(-)Prejuízo líquido do ano		
9	TOTAL	3.154.842,40	316.288,24
DESTINAÇÕES			
10	Transferências para Reservas		
11	Dividendos ou Lucros Distribuídos, Pagos ou Creditados		
12	Parcela dos Lucros Incorporados ao Capital		
13	Outras Destinações		
14	TOTAL	-	-
15	LUCROS OU PREJUÍZOS ACUMULADOS	3.154.842,40	316.288,24
INFORMAÇÕES DO ÚLTIMO BALANÇO DO ANO DA DECLARAÇÃO			
16	Balanço Transcrito às folhas número	52 A 58	28 A 34
17	Número do Diário	8	9
18	Número do Registro do Diário	200004522	219990999
19	Data do Registro do Diário	30/01/2020	05/02/2021

Sob as penas da Lei, declaramos que as informações aqui contidas são verdadeiras e nos responsabilizamos por todas elas.
O presente balanço esta contido no Livro Diário de nº009/2020, nas folhas 0028 a 0034, conforme registro na Junta Comercial do Estado do Pará – JUCEPA, através do nº219990999, em 05/02/2021.

ITAITUBA-PA, 31 DE DEZEMBRO DE 2020.

ELDSON RODRIGUES CARDOSO
 CONTADOR
 C.P.F. :842.357.992-15 RG : 4820062 SSP/PA
 C.R.C. :018596/O-8

MARIA DEUZIMIRA LIMA LOPES DE OLIVEIRA
 SOCIA ADMINISTRATIVA
 C.P.F. :182.397.492-91
 R.G. :2212424 SSP/PA

Handwritten signature

08/02/2021

Certifico o Registro em 08/02/2021
 Arquivamento 20000693594 de 08/02/2021 Protocolo 216836956 de 08/02/2021 NIRE 15201314820
 Nome da empresa CONSTRUMAZ CONSTRUTORA LTDA
 Este documento pode ser verificado em <http://regin.jucepa.pa.gov.br/autenticacaodocumentos/autenticacao.aspx>
 Chancela 122813268849300



CONSTRUMAZ CONSTRUTORA LTDA
 CNPJ 18.409.363/0001-05
 Marcelo Pinto Bezerra
 CREA 120416 O/PA
 Procurador

http://assinador.pses.com.br/assinadorweb/autenticacao?chave1=1qWYL-T56q5zIe-F7Tgacchave2=K72jvYD1IDmUw_BDMXow
 ASSINADO DIGITALMENTE POR: 84235799215-ELDSON RODRIGUES CARDOSO|18239749291-MARIA DEUZIMIRA LIMA LOPES DE OLIVEIRA

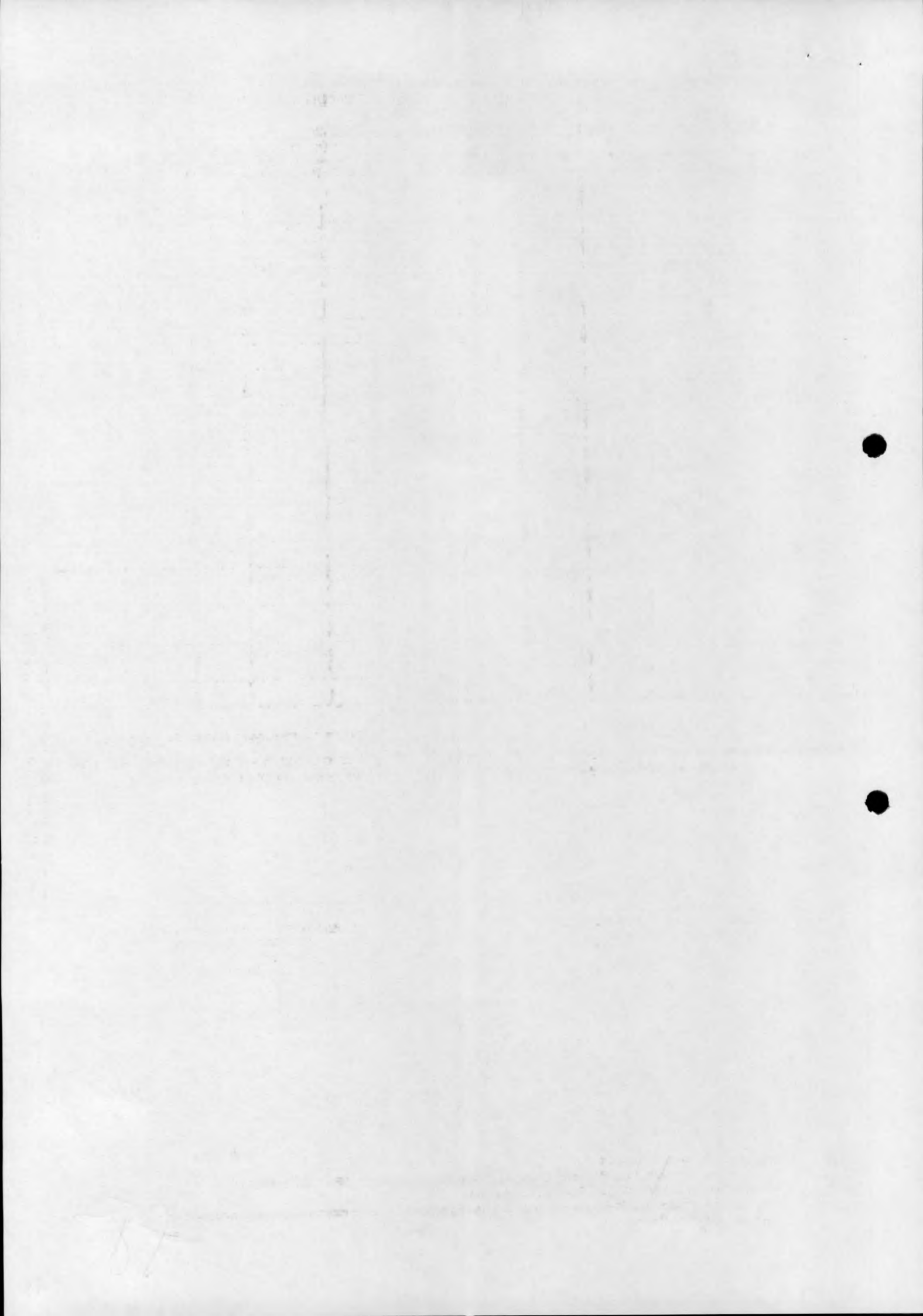

DEMONSTRAÇÕES DAS MUTAÇÕES DO PATRIMONIO LÍQUIDO

Folha: _____

CONSTRUMAZ CONSTRUTORA LTDA – 2020
CNPJ:18.409.353/0001-05 I. ESTADUAL: 154155071



DESCRIÇÃO	Capital Realizado Atualizado			Reservas de Capital			Reservas de Reavaliação		Reservas de lucros	Lucros Acumulados	TOTAL
	Capital Subscrito	Capital a realizar	Correção monetária	Ágio na Subscrição	Ações em tesouraria	Subvenção p/investimento	De Ativos próprios	De Ativos de Controladores			
Saldos em 31/12/2020	1.000.000,00										
Ajustes de Exercícios anteriores (N.E no.)											
(-)Imposto de Renda											
Aumento de capital											
Aquisição de ações próprias com reserva de ágio											
Subvenções Incentivo Fiscal											
(-)Imposto de Renda											
Reversão e transf. de reservas											
Atualização monetária											
Lucro Líquido do Exercício											
Destinação do Lucro Líquido									158.144,12	158.144,12	
Reservas											
Dividendos											
Saldos em 31/12/2020	1.000.000,00									316.288,24	1.316.288,24

Sob as penas da Lei, declaramos que as informações aqui contidas são verdadeiras e nos responsabilizamos por todas elas.

O presente balanço esta contido no Livro Diário de nº009/2020, nas folhas 0028 a 0034, conforme registro na Junta Comercial do Estado do Pará – JUCEPA, através do nº219990999, em 05/02/2021.

ITAITUBA-PA, 31 DE DEZEMBRO DE 2020.

ELDSO RODRIGUES CARDOSO
 CONTADOR
 C.P.F. :842.357.992-15 RG : 4820062 SSP/PA
 C.R.C. :018596/O-8

MARIA DEUZIMIRA LIMA LOPES DE OLIVEIRA
 SOCIA ADMINISTRATIVA
 C.P.F. :182.397.492-91
 R.G. :2212424 SSP/PA

Maria Deuzimira Lima Lopes de Oliveira

08/02/2021

Certifico o Registro em 08/02/2021
 Arquivamento 20000693594 de 08/02/2021 Protocolo 216836956 de 08/02/2021 NIRE 15201314820
 Nome da empresa CONSTRUMAZ CONSTRUTORA LTDA
 Este documento pode ser verificado em <http://regin.jucepa.pa.gov.br/autenticacaodocumentos/autenticacao.aspx>
 Chancela 122813268849300



CONSTRUMAZ CONSTRUTORA LTDA
 CNPJ 18.409.353/0001-05
 Marcelo Pinheiro Bezerra
 CREA 10420-D/PA
 Procurador

<http://assinador.pscs.com.br/assinadorweb/autenticacao?chave1=13qWYl-T56q52ie-F7Ftg6chavez2-K72jvVYD1IDmUwx-BDMXKow>
 ASSINADO DIGITALMENTE POR: 84235799215-ELDSO RODRIGUES CARDOSO|18239749291-MARIA DEUZIMIRA LIMA LOPES DE OLIVEIRA



216836956

TERMO DE AUTENTICAÇÃO

NOME DA EMPRESA	CONSTRUMAZ CONSTRUTORA LTDA
PROTOCOLO	216836956 - 08/02/2021
ATO	223 - BALANÇO
EVENTO	223 - BALANÇO

MATRIZ

NIRE 15201314820
CNPJ 18.409.353/0001-05
CERTIFICO O REGISTRO EM 08/02/2021
SOB N: 20000693594

REPRESENTANTES QUE ASSINARAM DIGITALMENTE

Cpf: 84235799215 - ELDSON RODRIGUES CARDOSO

Cpf: 18239749291 - MARIA DEUZIMIRA LIMA LOPES DE OLIVEIRA

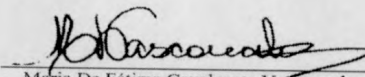
Maria De Fátima Cavalcante Vasconcelos
Secretaria Geral

1

Maria J.



Certifico o Registro em 08/02/2021

Arquivamento 20000693594 de 08/02/2021 Protocolo 216836956 de 08/02/2021 NIRE 15201314820

Nome da empresa CONSTRUMAZ CONSTRUTORA LTDA

Este documento pode ser verificado em <http://regin.jucepa.pa.gov.br/autenticacaodocumentos/autenticacao.aspx>

Chancela 122813268849300

08/02/2021

CONSTRUMAZ CONSTRUTORA LTDA Err
CNPJ 18.409.353/0001-05

Marcelo Pinto Bezerra
CREA 10416 -DIPA
Procurador

50

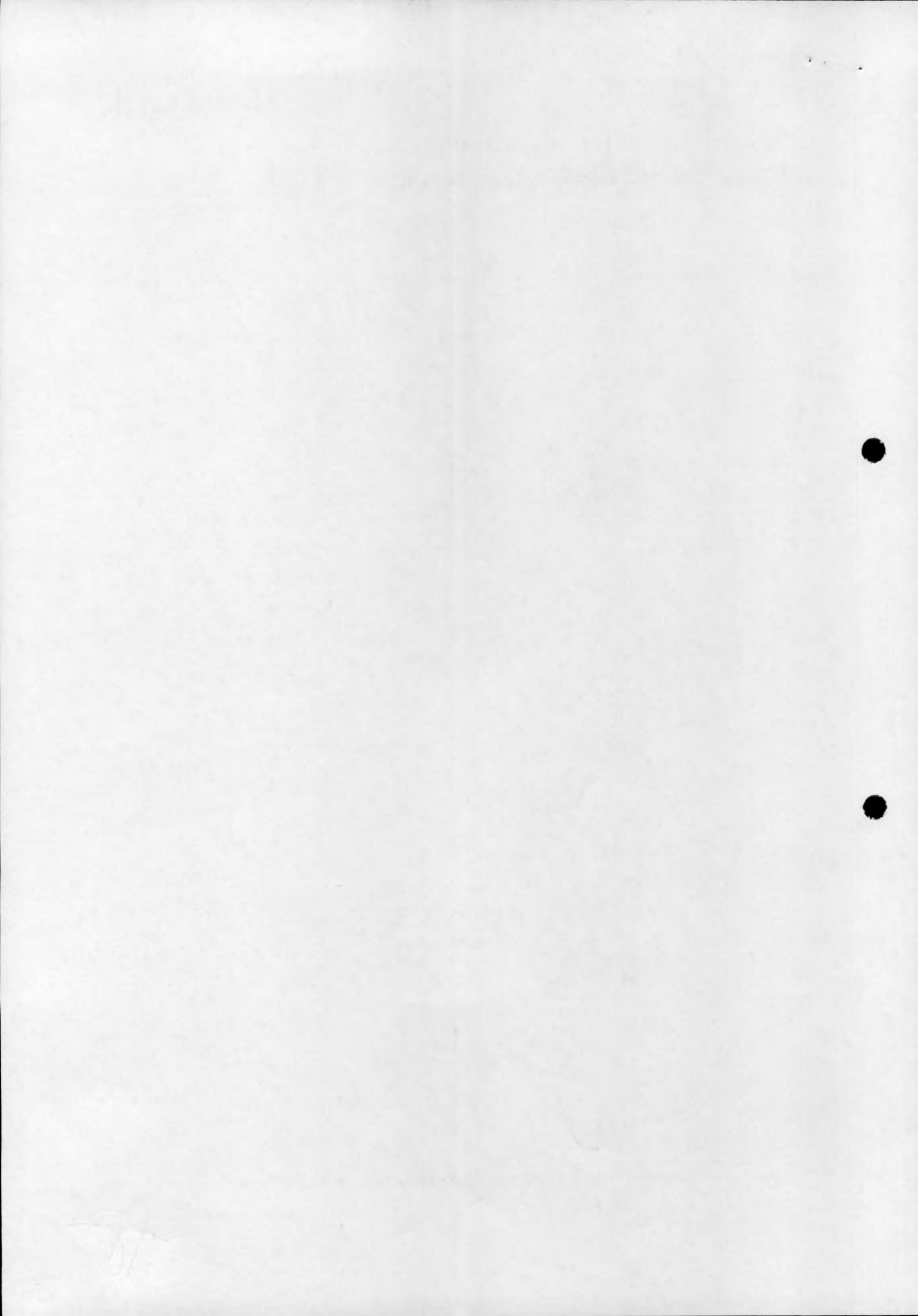

NOTAS EXPLICATIVAS

CONSTRUMAZ CONSTRUTORA LTDA

AV. MANFREDO BARATA, 367 - BOA ESPERANÇA - CEP : 68181-020

ITAITUBA / PA

CNPJ: 18.409.353/0001-05

Local de Registro: JUCEPA

Inscrição Estadual: 154155071

Data de Registro: 03/07/2013

Nº do Registro: 15201314820

1) CONTEXTO OPERACIONAL

a) Objeto social da empresa:

- 41.20-4-00 - Construção de edifícios
- 42.13-8-00 - Obras de urbanização - ruas, praças e calçadas
- 42.11-1-01 - Construção de rodovias e ferrovias
- 43.13-4-00 - Obras de terraplenagem
- 38.11-4-00 - Coleta de resíduos não-perigosos
- 43.22-3-01 - Instalações hidráulicas, sanitárias e de gás
- 43.21-5-00 - Instalação e manutenção elétrica
- 42.22-7-01 - Construção de redes de abastecimento de água, coleta de esgoto e construções correlatas, exceto obras de irrigação
- 42.91-0-00 - Obras portuárias, marítimas e fluviais
- 43.30-4-01 - Impermeabilização em obras de engenharia civil
- 43.99-1-05 - Perfuração e construção de poços de água
- 81.30-3-00 - Atividades paisagísticas
- 77.32-2-01 - Aluguel de máquinas e equipamentos para construção sem operador, exceto andaimes
- 33.21-0-00 - Instalação de máquinas e equipamentos industriais
- 42.99-5-01 - Construção de instalações esportivas e recreativas

2) APRESENTAÇÃO DAS DEMONSTRAÇÕES CONTÁBEIS

As demonstrações contábeis do exercício findo em 31 de dezembro de 2020, está sendo apresentada em conformidade com as práticas contábeis emanadas de legislação societária e com as normas e procedimentos determinados pelo Conselho Federal de Contabilidade - CFC, observando os Princípios Fundamentais de Contabilidade em sua elaboração e adotando os conceitos, conteúdo e estrutura, bem como a nomenclatura, das demonstrações contábeis vigentes.

3) PRINCIPAIS PRÁTICAS CONTÁBEIS

3.1) ATIVOS FINANCEIROS

a) Caixa e Equivalentes de Caixa

Caixa e equivalentes de caixa incluem dinheiro em caixa, depósitos bancários, investimentos de curto prazo de alta liquidez e que estão sujeitos a um insignificante risco de mudança de valor.

b) Aplicações Financeiras

A empresa classifica seus ativos financeiros conforme a finalidade para a qual os mesmos foram adquiridos. Estão registrados ao custo de aplicação, acrescidos dos rendimentos proporcionais até a data do balanço.

3.2) IMOBILIZADO

Demonstrado pelo custo de aquisição, deduzido da depreciação acumulada calculada pelo método linear.

3.3) AJUSTE DE AVALIAÇÃO PATRIMONIAL

A empresa nunca efetuou ajuste de avaliação patrimonial.

3.4) INVESTIMENTOS EM EMPRESAS COLIGADAS E CONTROLADAS

A empresa não participa do capital social de outras sociedades.

3.6) IMPOSTOS FEDERAIS

A empresa está no regime do lucro presumido e contabiliza os encargos tributários pelo regime de competência.

4) RESPONSABILIDADES E CONTINGÊNCIAS

Não há passivo contingente registrado contabilmente, tendo em vista que os administradores da empresa, escudados em opinião de seus consultores e advogados, não apontam contingências de quaisquer natureza.

5) CAPITAL SOCIAL

O capital social é de R\$ 1.000.000,00 (Um Milhão Reais), dividido em 1.000.000 (Um

Milson J.

CONSTRUMAZ CONSTRUTORA LTDA EPP
CNPJ 18.409.353/0001-05
Marcello Pinto Bezerra
CREA 0426 - DPA
Produtor

51

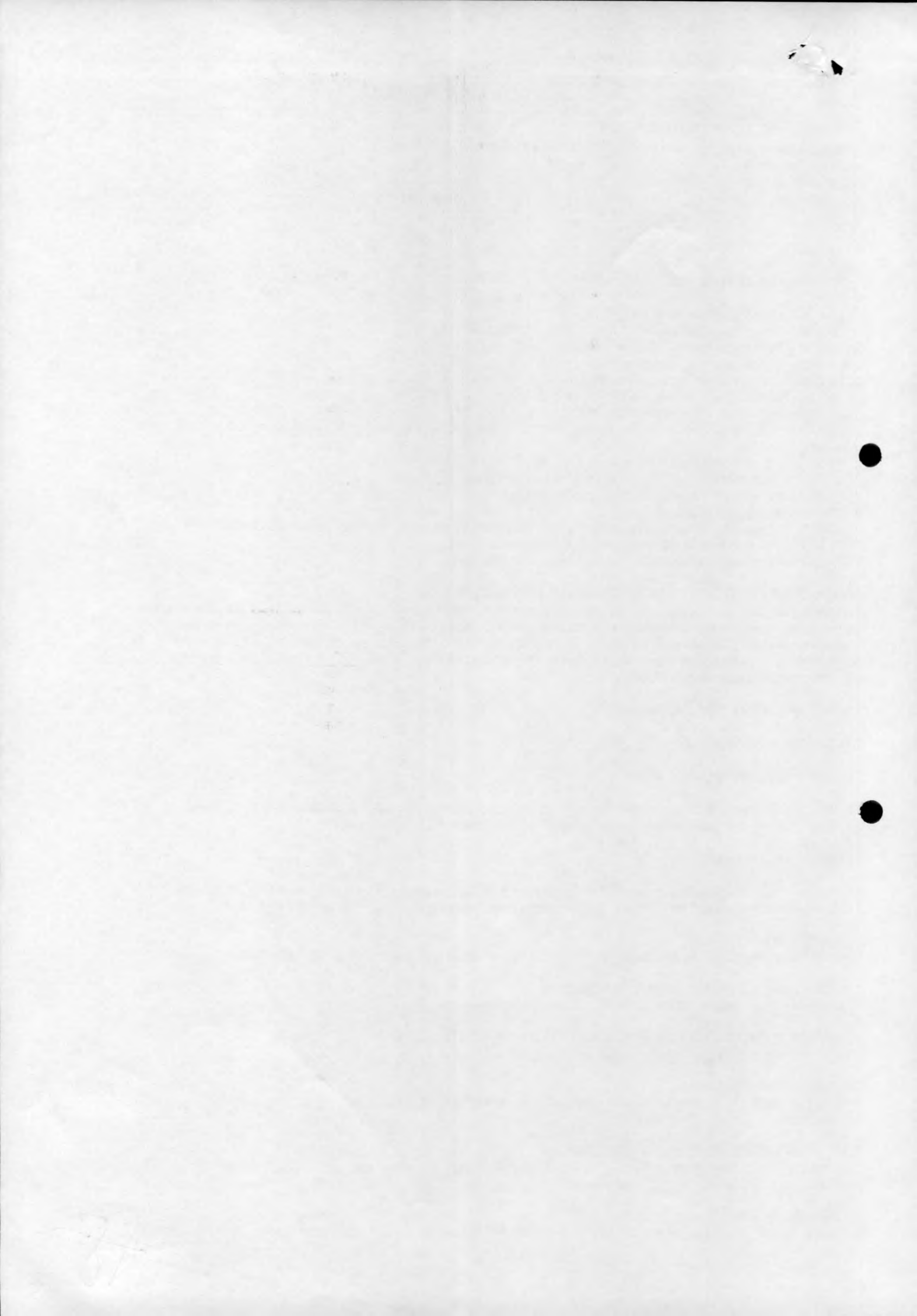

Milhão) quotas de R\$ 1,00 (Hum Real), totalmente integralizado, apresentando a seguinte composição:

SÓCIOS

MARIA DEUZIMIRA LIMA LOPES DE OLIVEIRA - 99% - R\$ 990.000,00
MARCIO ROBERTO PICANCO FERREIRA - 1% - R\$ 10.000,00
TOTAL: 100% - R\$ 1.000.000,00

6) DISTRIBUIÇÃO DE LUCROS

Durante o ano de 2020, não houve distribuição de lucros aos sócios.

7) EVENTOS SUBSEQUENTES

Os administradores declaram a inexistência de fatos ocorridos subsequente à data de encerramento do exercício que venham a ter efeito relevante sobre a situação patrimonial ou financeira da empresa ou que possam provocar efeitos sobre seus resultados futuros.

8) DISTRIBUIÇÃO DE LUCRO CONSÓRCIO

A empresa não faz parte de nenhum consórcio.

Sob as penas da Lei, declaramos que as informações aqui contidas são verdadeiras e nos responsabilizamos por todas elas.

ITAITUBA/PA, 31 de DEZEMBRO de 2020.

ELDSON
RODRIGUES
CARDOSO:8423579
9215

Assinado de forma digital
por ELDSON RODRIGUES
CARDOSO:84235799215
Dados: 2021.09.23
11:36:58 -03'00'

ELDSON RODRIGUES CARDOSO
CONTADOR

C.P.F. :842.357.992-15 RG : 4820062 SSP/PA
C.R.C. :PA-018596/O-8

MARIA DEUZIMIRA
LIMA LOPES DE
OLIVEIRA:18239749291

Assinado de forma digital por
MARIA DEUZIMIRA LIMA LOPES
DE OLIVEIRA:18239749291
Dados: 2021.09.23 11:37:43
-03'00'

MARIA DEUZIMIRA LIMA LOPES DE OLIVEIRA
SOCIA ADMINISTRADORA

C.P.F. :182.397.492-91
R.G. :2212424 SSP/PA

CONSTRUMAZ CONSTRUTORA LTDA EPP
CNPJ 18.409.352/0001-05
Marcello Pinto Bezerra
CREA. 0425/DIPA
Procurador



100-100

100-100



CONSELHO REGIONAL DE CONTABILIDADE DO ESTADO DO PARÁ CERTIDÃO DE REGULARIDADE PROFISSIONAL

O CONSELHO REGIONAL DE CONTABILIDADE DO ESTADO DO PARÁ certifica que o(a) profissional identificado(a) no presente documento encontra-se em situação regular.

IDENTIFICAÇÃO DO REGISTRO

NOME.....	: ELDSON RODRIGUES CARDOSO
REGISTRO.....	: PA-018596/O-8
CATEGORIA.....	: CONTADOR
CPF.....	: 842.357.992-15

A presente CERTIDÃO não quita nem invalida quaisquer débitos ou infrações que posteriormente, venham a ser apurados pelo CRCPA contra o referido registro.

A falsificação deste documento constitui-se em crime previsto no Código Penal Brasileiro, sujeitando o autor à respectiva ação penal.

Emissão: BELÉM, 10/09/2021 as 10:02:02.

Válido até: 09/12/2021.

Código de Controle: 400968.

Para verificar a autenticidade deste documento consulte o site do CRCPA.

Elilson p.

CONSTRUMAZ CONSTRUTORA LTDA EPP
CNPJ 16.009.353/0001-05
Marcelo Pinto Bezerra
CRE 18.256 - DIPA
Procurador



Secretaria da Micro e Pequena Empresa
Secretaria de Racionalização e Simplificação
Departamento de Registro Empresarial e Integração



CERTIDÃO SIMPLIFICADA DIGITAL

Certificamos que as informações abaixo constam dos documentos arquivados nesta Junta Comercial e são vigentes na data de sua expedição.

EMPRESA			
Nome Empresarial CONSTRUMAZ CONSTRUTORA LTDA			
Natureza Jurídica: SOCIEDADE EMPRESÁRIA LIMITADA			
NIRE(sede)	CNPJ	Arquivamento do ato Constitutivo	Início da atividade
15201314820	18.409.353/0001-05	02/07/2013	02/07/2013
Endereço: AVENIDA MANFREDO BARATA, 367, BOA ESPERANÇA, ITAITUBA, PA - CEP: 68181020			
OBJETO SOCIAL			
CONSTRUÇÃO DE EDIFÍCIOS; OBRAS DE URBANIZAÇÃO - RUAS, PRAÇAS E CALÇADAS; CONSTRUÇÃO DE RODOVIAS E FERROVIAS; OBRAS DE TERRAPLENAGEM; COLETA DE RESÍDUOS NÃO-PERIGOSOS; INSTALAÇÕES HIDRAULICAS, SANITÁRIAS E DE GÁS; INSTALAÇÃO E MANUTENÇÃO ELÉTRICA; CONSTRUÇÃO DE REDES DE ABASTECIMENTO DE ÁGUA, COLETA DE ESGOTO E CONSTRUÇÕES CORRELATAS, EXCETO OBRAS DE IRRIGAÇÃO; OBRAS PORTUÁRIAS, MARITIMAS E FLUVIAIS; CONSTRUÇÃO DE INSTALAÇÕES ESPORTIVAS E RECREATIVAS; IMPERMEABILIZAÇÃO EM OBRAS DE ENGENHARIA CIVIL; PERFURAÇÃO E CONSTRUÇÃO DE POÇOS DE ÁGUA; ATIVIDADES PAISAGÍSTICAS; ALUGUEL DE MÁQUINAS E EQUIPAMENTOS PARA CONSTRUÇÃO, SEM OPERADOR, EXCETO ANDAIMES, TAIS COMO BETONEIRAS, TRATORES, ESCAVADORAS, MOTONIVELADORAS E SIMILARES; INSTALAÇÃO DE MÁQUINAS E EQUIPAMENTOS INDUSTRIAIS.			
CAPITAL SOCIAL	PORTE	PRAZO DE DURAÇÃO	
R\$ 1.000.000,00 UM MILHÃO DE REAIS	Empresa de pequeno porte	XXXXXX	
Capital integralizado: R\$ 1.000.000,00 UM MILHÃO DE REAIS			
QUADRO SOCIOS E ADMINISTRADORES			
Nome/CPF	Participação R\$	Cond./Administrador	Término do mandato
MARCIO ROBERTO PICANCO FERREIRA 012.625.832-50	10.000,00	SOCIO	XX/XX/XXXX
MARIA DEUZIMIRA LIMA LOPES DE OLIVEIRA 182.397.492-91	990.000,00	SÓCIO / ADMINISTRADOR	XX/XX/XXXX
ÚLTIMO ARQUIVAMENTO		SITUAÇÃO	STATUS
Data	Número	REGISTRO ATIVO	Sem Status
08/02/2021	20000693594		
Ato: 223 - BALANÇO			
Evento: 223 - BALANCO			
FILIAL(AIS) NESTA UNIDADE DA FEDERAÇÃO OU FORA DELA			

215875001



página: 1/2

Marcelo Pinho Bezerra

A AUTENTICIDADE DESSE DOCUMENTO PODE SER VERIFICADA EM <http://regin.jucepa.pa.gov.br/autenticacaodocumentos/autenticacao.aspx>
CONTROLE: 1414761205800 CPF SOLICITANTE: 013.224.382-26 NIRE: 15201314820 EMITIDA: 13/09/2021 PROTOCOLO: 215875001

CONSTRUMAZ CONSTRUTORA LTDA
CNPJ 18.409.353/0001-05

Marcelo Pinho Bezerra
CRE 141476-1/DIPA
Procurador

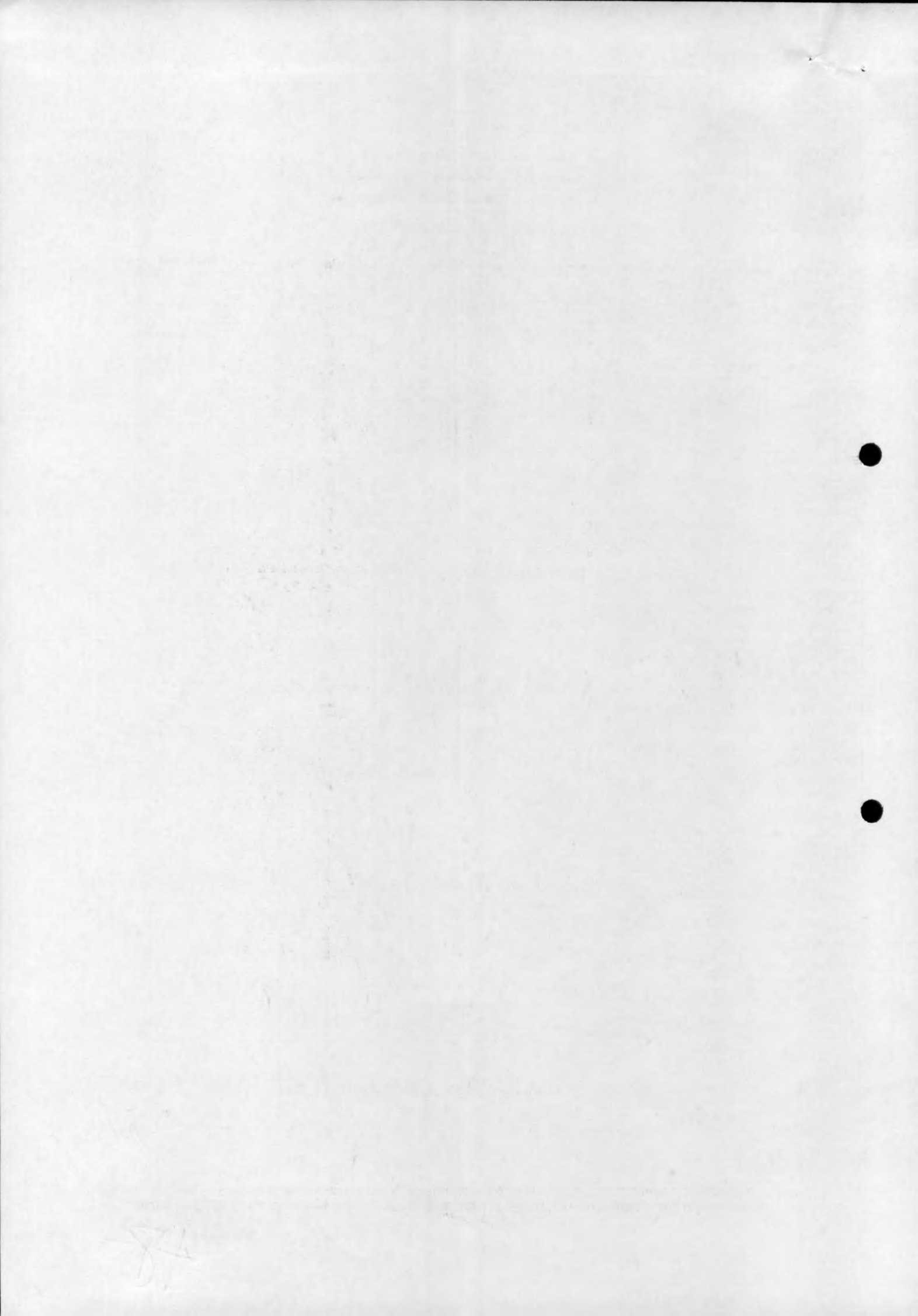



Secretaria da Micro e Pequena Empresa
 Secretaria de Racionalização e Simplificação
 Departamento de Registro Empresarial e Integração



CERTIDÃO SIMPLIFICADA DIGITAL

Certificamos que as informações abaixo constam dos documentos arquivados nesta Junta Comercial e são vigentes na data de sua expedição.

EMPRESA			
Nome Empresarial CONSTRUMAZ CONSTRUTORA LTDA			
Natureza Jurídica: SOCIEDADE EMPRESÁRIA LIMITADA			
NIRE(sede)	CNPJ	Arquivamento do ato Constitutivo	Início da atividade
15201314820	18.409.353/0001-05	02/07/2013	02/07/2013
Endereço: AVENIDA MANFREDO BARATA, 367, BOA ESPERANÇA, ITAITUBA, PA - CEP: 68181020			
NIRE: XXXXXX		CNPJ: XXXXXX	
Endereço: XXXXXX			
Observação			

A aceitação desta certidão está condicionada à verificação de sua autenticidade na internet regin.jucepa.pa.gov.br/regin.pa/telavalidadocs.aspx Código de Controle e Protocolo encontram-se no rodapé deste documento. Certidão emitida com base na IN DREI N° 20, de 05 de dezembro de 2013.

BELEM - PA, 13 de Setembro de 2021

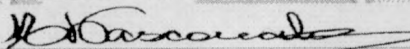
 Maria de Fátima Cavalcante Vasconcelos
 Secretária Geral

215875001



página: 2/2

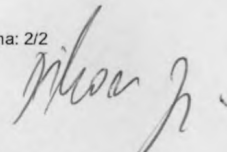

A AUTENTICIDADE DESSE DOCUMENTO PODE SER VERIFICADA EM <http://regin.jucepa.pa.gov.br/autenticacaodocumentos/autenticacao.aspx>
 CONTROLE: 1414761205800 CPF SOLICITANTE: 013.224.382-26 NIRE: 15201314820 EMITIDA: 13/09/2021 PROTOCOLO: 215875001

CONSTRUMAZ CONSTRUTORA LTDA
 CNPJ: 18.409.353/0001-05

 Marcello Pinto Bezerra
 CREA 10426 - DIPA
 Promotor

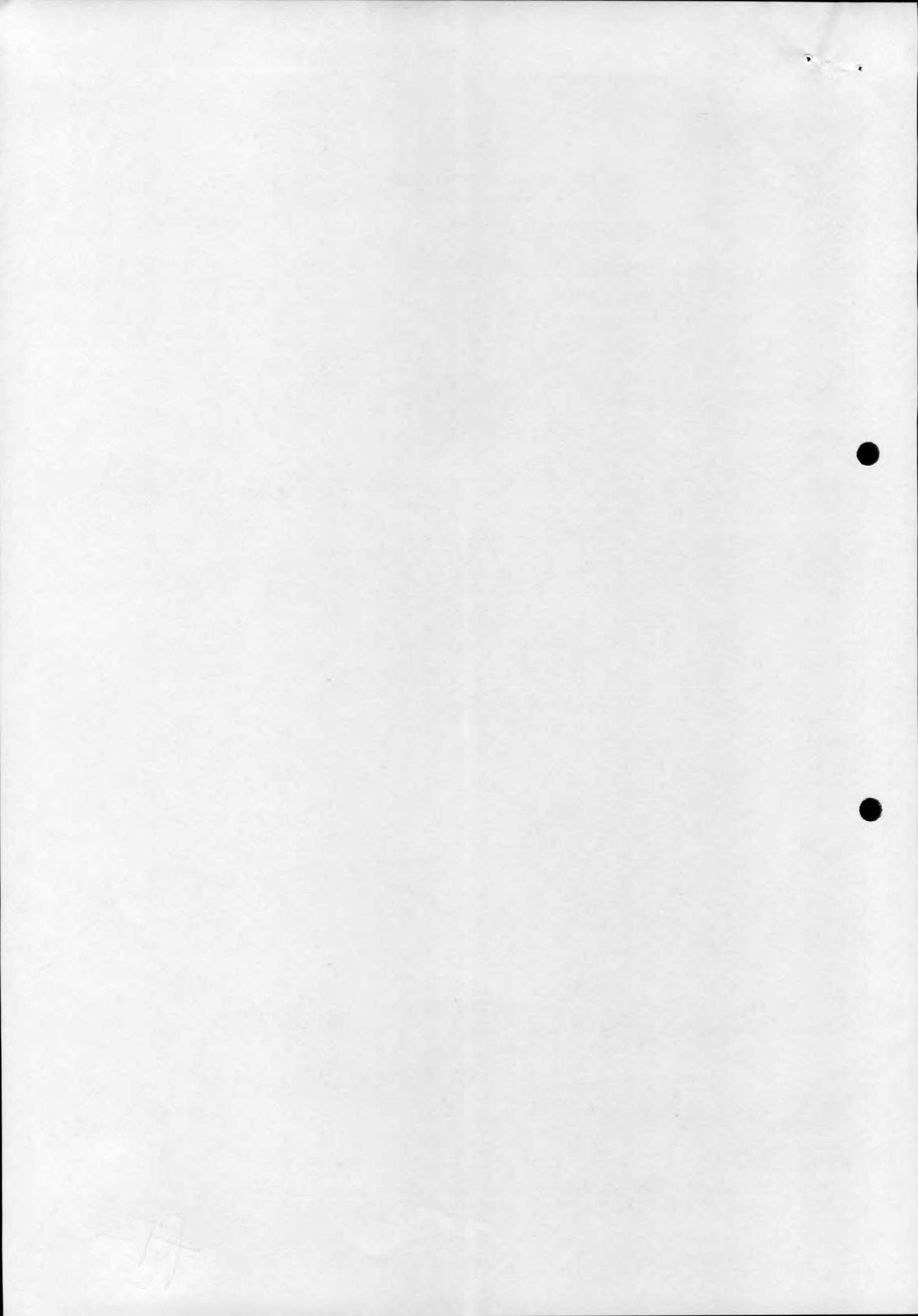

DECLARAÇÃO DE ENQUADRAMENTO/REENQUADRAMENTO

Sr. Presidente da Junta Comercial do Estado do Pará – JUCEPA

(1) CONSTRUMAZ CONSTRUTORA LTDA

(nome empresarial)

Estabelecida à(2) AV. MANFREDO BARATA, Nº 367, BAIRRO BOA ESPERANÇA, CEP: 68.181-020, NA CIDADE DE ITAITUBA/PA.

(endereço completo)

Com seu ato constitutivo arquivado sob o NIRE (3) _____, em ____/____/____.

Inscrita no CNPJ(4) _____, declara, sob as penas da lei, que se

(5) ENQUADRA NA CONDIÇÃO DE MICROEMPRESA ou ME.

(6) ENQUADRA NA CONDIÇÃO DE EMPRESA DE PEQUENO PORTE ou EPP

(7) REENQUADRAMENTO DE ME para EPP

(8) REENQUADRAMENTO DE EPP para ME

Nos termos da Lei Complementar nº 123, de 14/12/2006 e ainda, não estar enquadrada em qualquer das hipóteses de exclusão previstas no referido diploma legal.

(9) ITAITUBA/PA, 22 de ABRIL de 2013

SÓCIOS/TITULAR:

(10) Ass: *Maria Deuzimira Lima Lopes de Oliveira*
Nome: MARIA DEUZIMIRA LIMA LOPES DE OLIVEIRA

(11) Ass: *Marcelo Roberto Picanco Ferreira*
Nome: MARCIO ROBERTO PICANCO FERREIRA

(12) Ass:
Nome:

(13) Ass:
Nome:

(14) Ass:
Nome:



Obs: ESTE FORMULÁRIO NÃO DEVERÁ CONTER EMENDAS, RASURAS OU ENTRELINHAS

CONSTRUMAZ CONSTRUTORA LTDA EPP
CNPJ 18.409.532/0001-05
Marcelo Pinto Bezerra
CREA 0476/DPA
Procurador

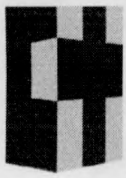

CONSTRU+
CONSTRUTORA LTDA-EPP

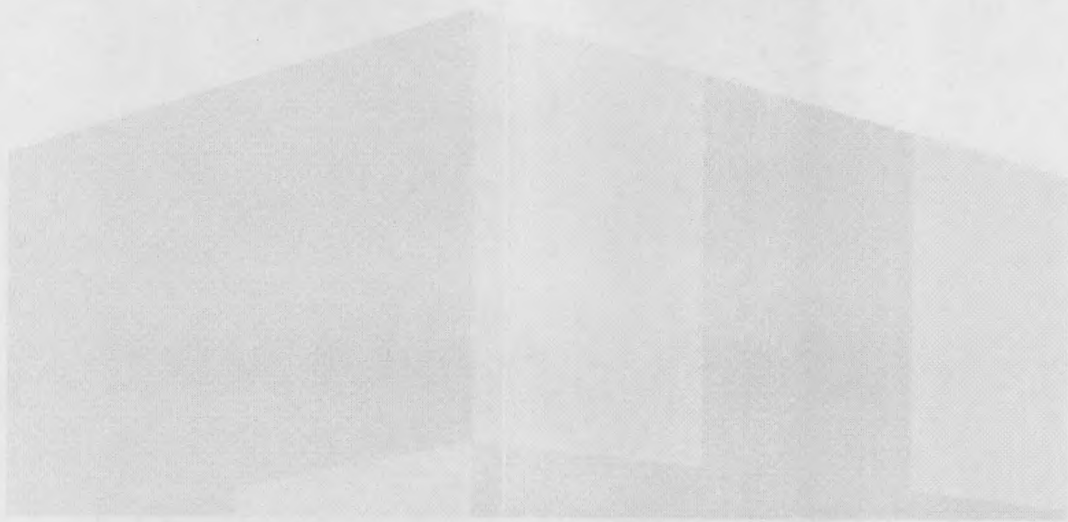

➤ **7.9 - QUALIFICAÇÃO TÉCNICA**

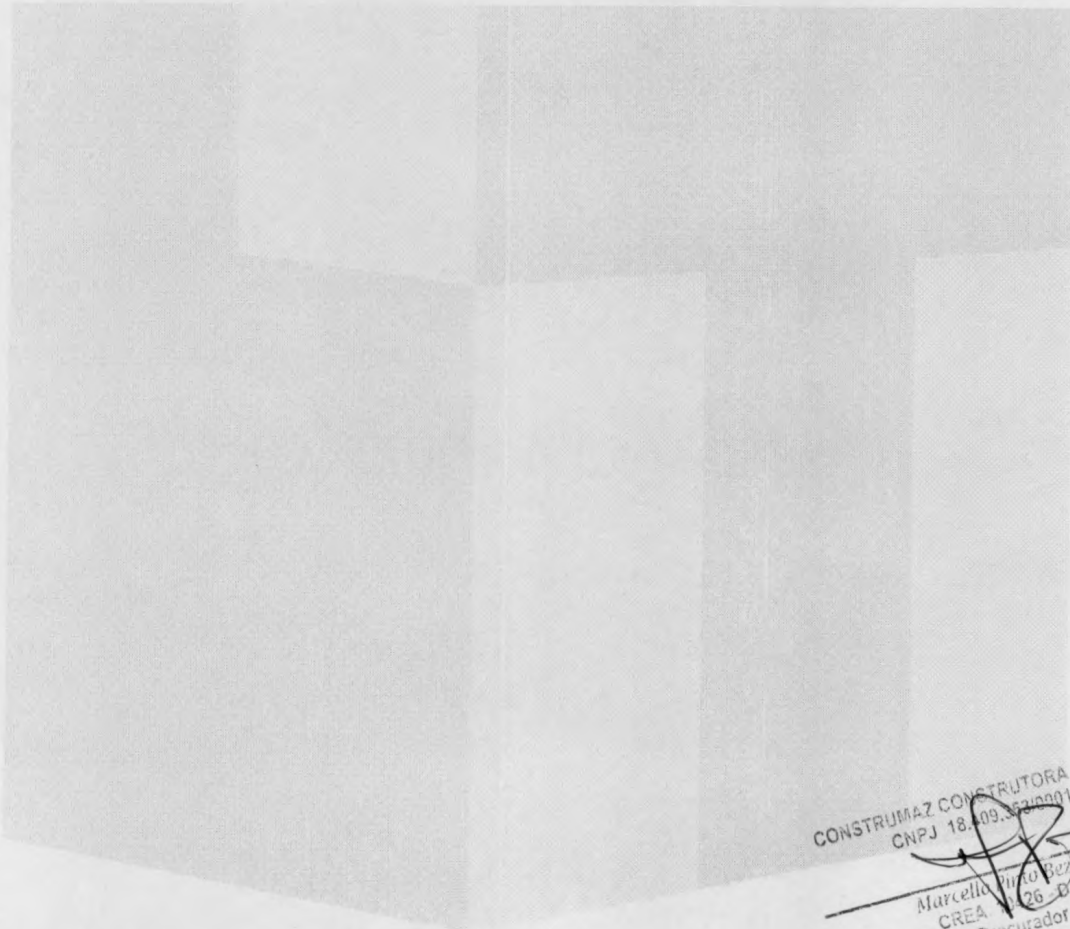

CONSTRUMAZ CONSTRUTORA LTDA EPP
CNPJ 18.409.353/0001-05

Marcelo Vinícius Bezerra
CREA 126-D/PA
Procurador

Construmaz Construtora Ltda EPP

End.: Av. Manoel Barata, 367 - CEP: 68.180-020, Boa Esperança, Itaituba/PA - Fones: (91) 8369-0509 / (93) 3518-0087
E-mail: construmazltdaep@gmail.com - CNPJ: 18.409.353/0001-05 - Insc. Estadual: 15.415.507-1

CONSTRU+ CONSTRUTORA (000000114-3)

DETALHES DA EMPRESA

CREA: nº 0000001143
Registro Regional: 0000011139EMPA
Tipo de Registro: Registro Definitivo de Empresa
Situação do Registro: ATIVO
Processo de Registro:
CNPJ: 18409353000105
Nome Fantasia: CONSTRU+ CONSTRUTORA
Razão Social: CONSTRUMAZ CONSTRUTORA LTDA - EPP
E-Mail: construmazltdaep@gmail.com
Data de cadastro: 09/09/2013
Último ano pago: 2021 (1 / 1)

CONSTRUMAZ CONSTRUTORA LTDA EPP
CNPJ 18.409.353/0001-05

Marcelo Pinto Bezerra
CREA 10226 - DIPA
Procurador

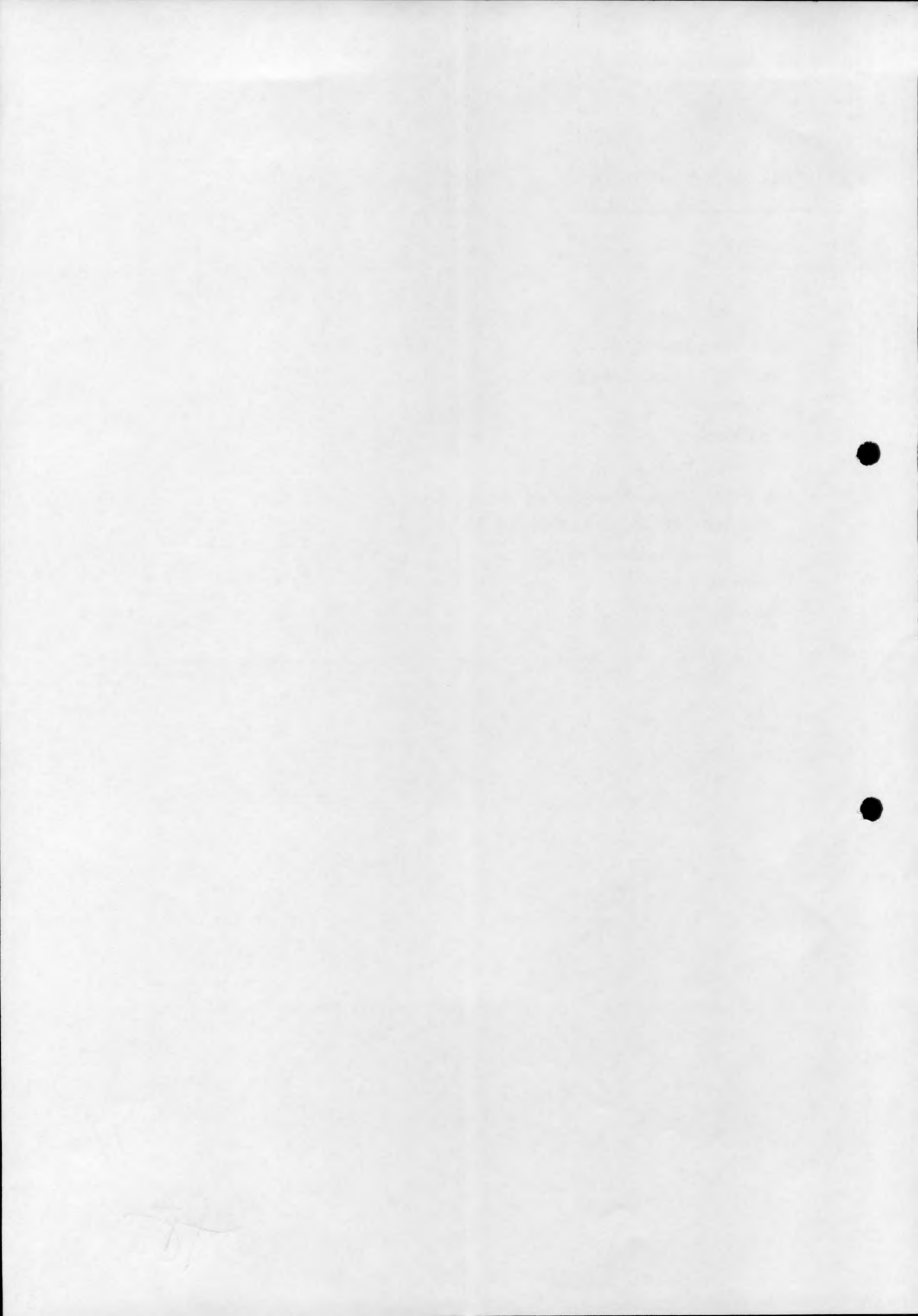



CERTIDÃO DE REGISTRO E QUITAÇÃO
PESSOA JURIDICA
 Lei Federal Nº 5194 de 24 de Dezembro de 1966

CREA-PA

Nº 247933/2021

Emissão: 10/09/2021

Validade: 09/03/2022

Chave: 8D652

Conselho Regional de Engenharia e Agronomia do Pará

CERTIFICAMOS que a Empresa mencionada encontra-se registrada neste Conselho, nos Termos da Lei 5.194/66, conforme os dados impressos nesta certidão. CERTIFICAMOS, ainda, que a Empresa não se encontra em débito com o Conselho de Engenharia e Agronomia do Pará - CREA-PA, estando habilitada a exercer suas atividades, circunscrita à(s) atribuição(ões) de seu(s) responsável(veis) técnico(s).

Interessado(a)

Empresa: CONSTRUMAZ CONSTRUTORA LTDA - EPP

CNPJ: 18.409.353/0001-05

Registro: 0000001143

Categoria: Matriz

Capital Social: R\$ 1.000.000,00

Data do Capital: 07/02/2018

Faixa: 4

Objetivo Social: Construção de edifícios; obras de urbanização-ruas, praças e calçadas; construção de rodovias e ferrovias; obras de terraplanagem; coleta de resíduos não perigosos; instalações hidráulicas e sanitárias; construção de redes de abastecimento de água e coleta de esgoto; obras portuárias, marítimas e fluviais; construção de instalações esportivas e recreativas; impermeabilização em obras de engenharia civil.

Restrições do Objetivo Social:

Endereço Matriz: Rua MANFREDO BARATA, 367, BOA ESPERANÇA, Itaituba, PA, 68181020

Tipo de Registro: Registro Definitivo de Empresa

Data Inicial: 09/09/2013

Data Final: Indefinido

Registro Regional: 0000011139EMPA

Descrição

CERTIDÃO DE REGISTRO E QUITAÇÃO PESSOA JURIDICA

Informações / Notas

- A capacidade técnico-profissional da empresa é comprovada pelo conjunto dos acervos técnicos dos profissionais constantes de seu quadro técnico.
- A falsificação deste documento constitui-se em crime previsto no Código Penal
- Esta certidão perderá a validade, caso ocorra qualquer alteração posterior dos elementos cadastrais nela contidos

Última Anuidade Paga

Ano: 2021 (1/1)

Autos de Infração

Nada consta

Responsáveis Técnicos

Profissional: MARCELLO PINTO BEZERRA

Registro: 1501756958

CPF: 399.496.802-04

Data Início: 09/09/2013

Data Fim: Indefinido

Data Fim de Contrato: Indefinido

Títulos do Profissional:

ENGENHEIRO CIVIL

Atribuição: ARTIGOS 7 E 25 DA RES. 218/73 DO CONFEA.

Tipo de Responsabilidade: RESPONSABILIDADE TÉCNICA

CONSTRUMAZ CONSTRUTORA LTDA EPP
 CNPJ 18.409.353/0001-05
 Marcello Pinto Bezerra
 CREA 1501756958
 Procurador



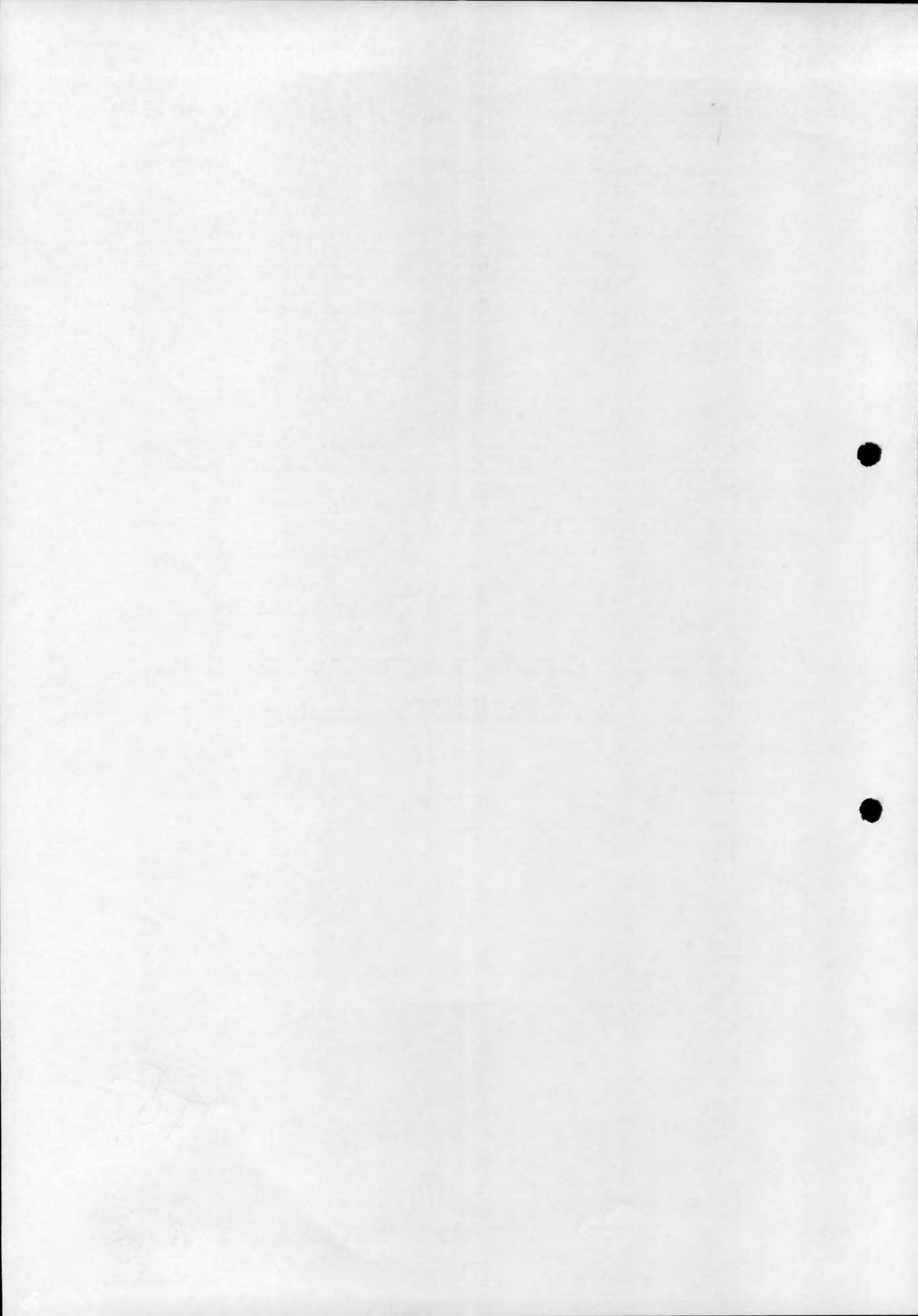



CERTIDÃO DE REGISTRO E QUITAÇÃO
PESSOA FÍSICA
 Lei Federal Nº 5194 de 24 de Dezembro de 1966

CREA-PA

Nº 227411/2021
 Emissão: 19/01/2021
 Validade: 31/03/2022
 Chave: WbWW4

Conselho Regional de Engenharia e Agronomia do Pará

CERTIFICAMOS que o profissional mencionado encontra-se registrado neste Conselho, nos termos da Lei 5.194/66, de 24/12/1966, conforme os dados acima. CERTIFICAMOS, ainda, face o estabelecimento nos artigos 68 e 69 da referida Lei, que o interessado não se encontra em débito com o CREA-PA.

Interessado(a)

Profissional: MARCELLO PINTO BEZERRA
 Registro: 1501756958
 CPF: 399.496.802-04
 Endereço: Avenida MANFREDO BARATA 367, S/N, BOA ESPERANCA, Itaituba, PA, 68181000
 Tipo de Registro: Registro Definitivo de Profissional (DIPLOMADO NO PAÍS)
 Data de registro: 11/02/1998

Título(s)

GRADUAÇÃO

ENGENHEIRO CIVIL
 Atribuição: ARTIGOS 7 E 25 DA RES. 218/73 DO CONFEA.
 Data de Formação: 01/02/1997

Descrição

CERTIDÃO DE REGISTRO E QUITAÇÃO PESSOA FÍSICA

Informações / Notas

- A falsificação deste documento constitui-se em crime previsto no Código Penal Brasileiro, sujeitando o(a) autor(a) à respectiva ação penal.
- CERTIFICAMOS que caso ocorra(m) alteração(ões) no(s) elemento(s) contido(s) neste documento, esta Certidão perderá a sua validade para todos os efeitos.
- Esta certidão perderá a validade, caso ocorra qualquer alteração posterior dos elementos cadastrais nela contidos.
- Válido em todo território nacional.

Última Anuidade Paga

Ano: 2021 (1/1)

Autos de Infração

Nada consta

Responsabilidades Técnicas

Empresa: CONSTRUMAZ CONSTRUTORA LTDA - EPP
 Registro: 0000001143
 CNPJ: 18.409.353/0001-05
 Data Início: 09/09/2013
 Data Fim: Indefinido
 Data Fim de Contrato: Indefinido
 Tipo de Responsabilidade: RESPONSABILIDADE TÉCNICA

CONSTRUMAZ CONSTRUTORA LTDA - EPP
 CNPJ 18.409.353/0001-05

Marcello Pinto Bezerra
 CREA 19946 - Diretor
 Procurador



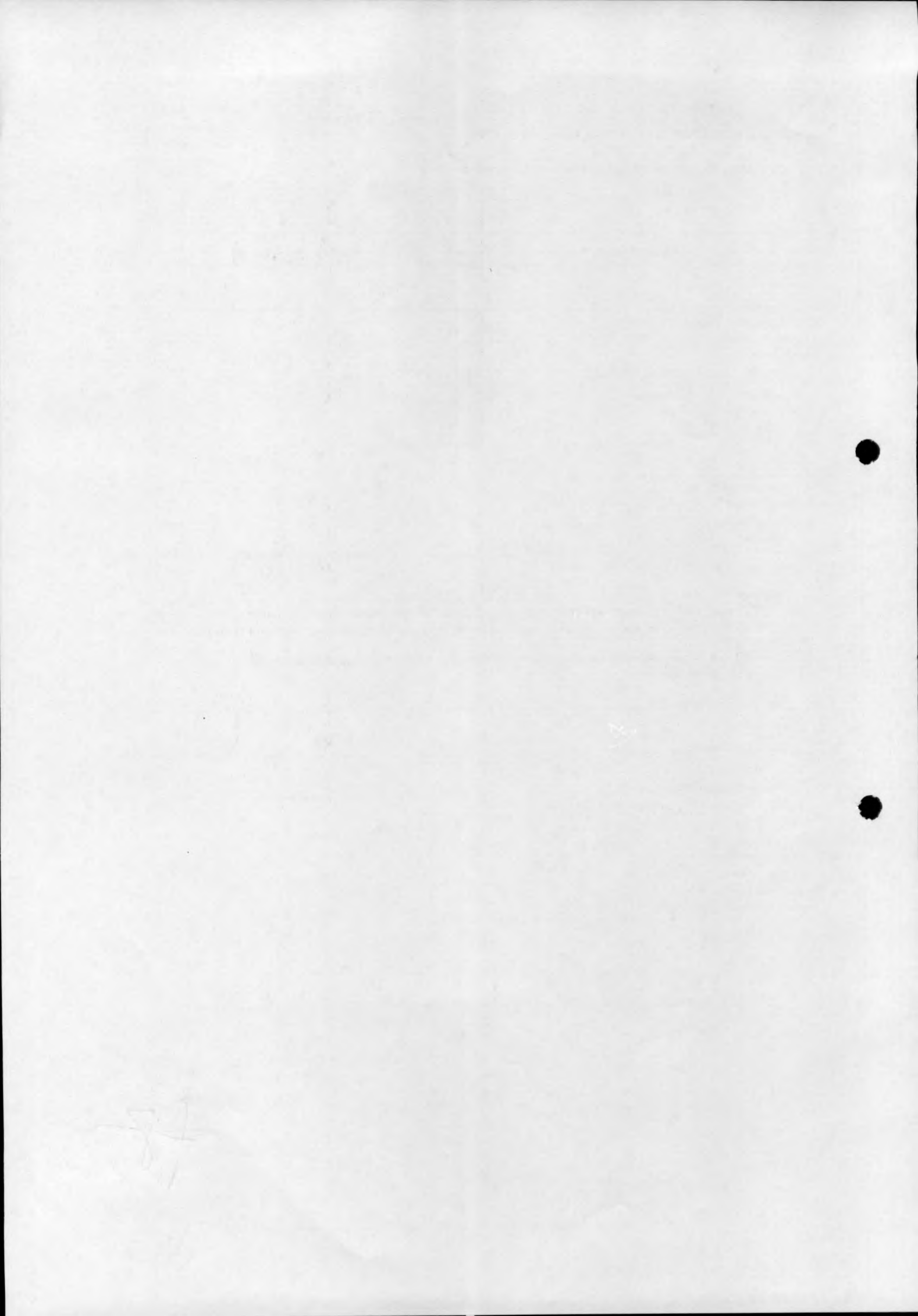



Certidão de Acervo Técnico - CAT
Resolução Nº 1025 de 30 de Outubro de 2009
Resolução Nº 218 de 29 de Junho de 1973

CREA-PA

CAT COM REGISTRO DE ATESTADO

169163/2018

Conselho Regional de Engenharia e Agronomia do Pará

Atividade concluída

CERTIFICAMOS, em cumprimento ao disposto na Resolução nº 1.025, de 30 de outubro de 2009, do Confea, que consta dos assentamentos deste Conselho Regional de Engenharia e Agronomia do Pará - Crea-PA, o Acervo Técnico do profissional **MARCELLO PINTO BEZERRA** referente à(s) Anotação(ões) de Responsabilidade Técnica - ART abaixo discriminada(s):

Profissional: **MARCELLO PINTO BEZERRA**
Registro: **0000010426D PA** RNP: **1501756958**
Título profissional: ENGENHEIRO CIVIL

Número da ART: **PA20150088679** Tipo de ART: OBRA / SERVIÇO Registrada em: 14/12/2015 Baixada em: 19/07/2018
Forma de registro: INICIAL Participação técnica: INDIVIDUAL
Empresa contratada: **CONSTRUMAZ CONSTRUTORA LTDA-EPP**

Contratante: **SECRETARIA DE ESTADO DESENVOLVIMENTO E OBRAS PÚBLICAS** CPF/CNPJ: **03.137.985/0001-90**
Endereço do contratante: TRAVESSA Travessa do Chaco Nº: 2158
Complemento: Bairro: Marco UF: PA CEP: 66093410
Contrato: 66/2015 - SEDOP Celebrado em: 25/11/2015
Valor do contrato: R\$ 2.402.236,48 Tipo de contratante: PESSOA JURIDICA DE DIREITO PUBLICO
Ação institucional: Órgão Público
Endereço da obra/serviço: RUA ESPERANTISTA Nº: 744
Complemento: Conjunto Jardim Sideral Bairro: PARQUE VERDE UF: PA CEP: 66635237
Cidade: BELÉM
Data de início: 30/11/2015 Conclusão efetiva: 27/07/2016
Finalidade: Outro
Proprietário: SECRETARIA DE ESTADO DESENVOLVIMENTO E OBRAS PÚBLICAS CPF/CNPJ: 03.137.985/0001-90

Atividade Técnica: **1 - DIRETA RESOLUÇÃO 1025 -> OBRAS E SERVIÇOS - CONSTRUÇÃO CIVIL -> EDIFICAÇÕES -> #1105 - REFORMA COM AMPLIAÇÃO 15 - EXECUÇÃO 3042.99 metro quadrado;**

Observações

Obra de Reforma e Ampliação do Centro Sócio Educativo Masculino - CSEM, conforme contrato administrativo nº 66/2015 - SEDOP.

Número da ART: **PA20160158957** Tipo de ART: OBRA / SERVIÇO Registrada em: 31/10/2016 Baixada em: 19/07/2018
Forma de registro: COMPLEMENTAR Participação técnica: INDIVIDUAL
Empresa contratada: **CONSTRUMAZ CONSTRUTORA LTDA-EPP**

Contratante: **SECRETARIA DE ESTADO DESENVOLVIMENTO E OBRAS PÚBLICAS** CPF/CNPJ: **03.137.985/0001-90**
Endereço do contratante: TRAVESSA Travessa do Chaco Nº: 2158
Complemento: Bairro: Marco UF: PA CEP: 66093410
Contrato: 66/2015 - SEDOP Celebrado em: 25/11/2015
Valor do contrato: R\$ 2.402.236,48 Tipo de contratante: PESSOA JURIDICA DE DIREITO PUBLICO
Ação institucional: Órgão Público
Endereço da obra/serviço: RUA ESPERANTISTA Nº: 744
Complemento: Conjunto Jardim Sideral Bairro: PARQUE VERDE UF: PA CEP: 66635237
Cidade: BELÉM
Data de início: 30/11/2015 Conclusão efetiva: 28/05/2017
Finalidade: Outro
Proprietário: SECRETARIA DE ESTADO DESENVOLVIMENTO E OBRAS PÚBLICAS CPF/CNPJ: 03.137.985/0001-90

Atividade Técnica: **1 - DIRETA RESOLUÇÃO 1025 -> OBRAS E SERVIÇOS - CONSTRUÇÃO CIVIL -> EDIFICAÇÕES -> #1105 - REFORMA COM AMPLIAÇÃO 15 - EXECUÇÃO 3042.99 metro quadrado;**

Observações

1º Termo Aditivo de Prazo da Obra de Reforma e Ampliação do Centro Sócio Educativo Masculino - CSEM, conforme contrato administrativo nº 66/2015 - SEDOP.

Número da ART: **PA20170217745** Tipo de ART: OBRA / SERVIÇO Registrada em: 19/07/2017 Baixada em: 19/07/2018
Forma de registro: COMPLEMENTAR Participação técnica: INDIVIDUAL
Empresa contratada: **CONSTRUMAZ CONSTRUTORA LTDA-EPP**

Marcello P. Bezerra
CONSTRUMAZ CONSTRUTORA LTDA EPP
CNPJ 03.137.985/0001-90
Marcello Pinto Bezerra
CREA 10426 - DIPA
procurador

Conselho Regional de Engenharia e Agronomia do Pará
Tv. Doutor Moraes, 194, Nazaré, Belém - PA
Tel: + 55 (91) 3219-3402 E-mail: faleconosco@creapa.com.br



Impresso em: 01/08/2018, às 09:51.

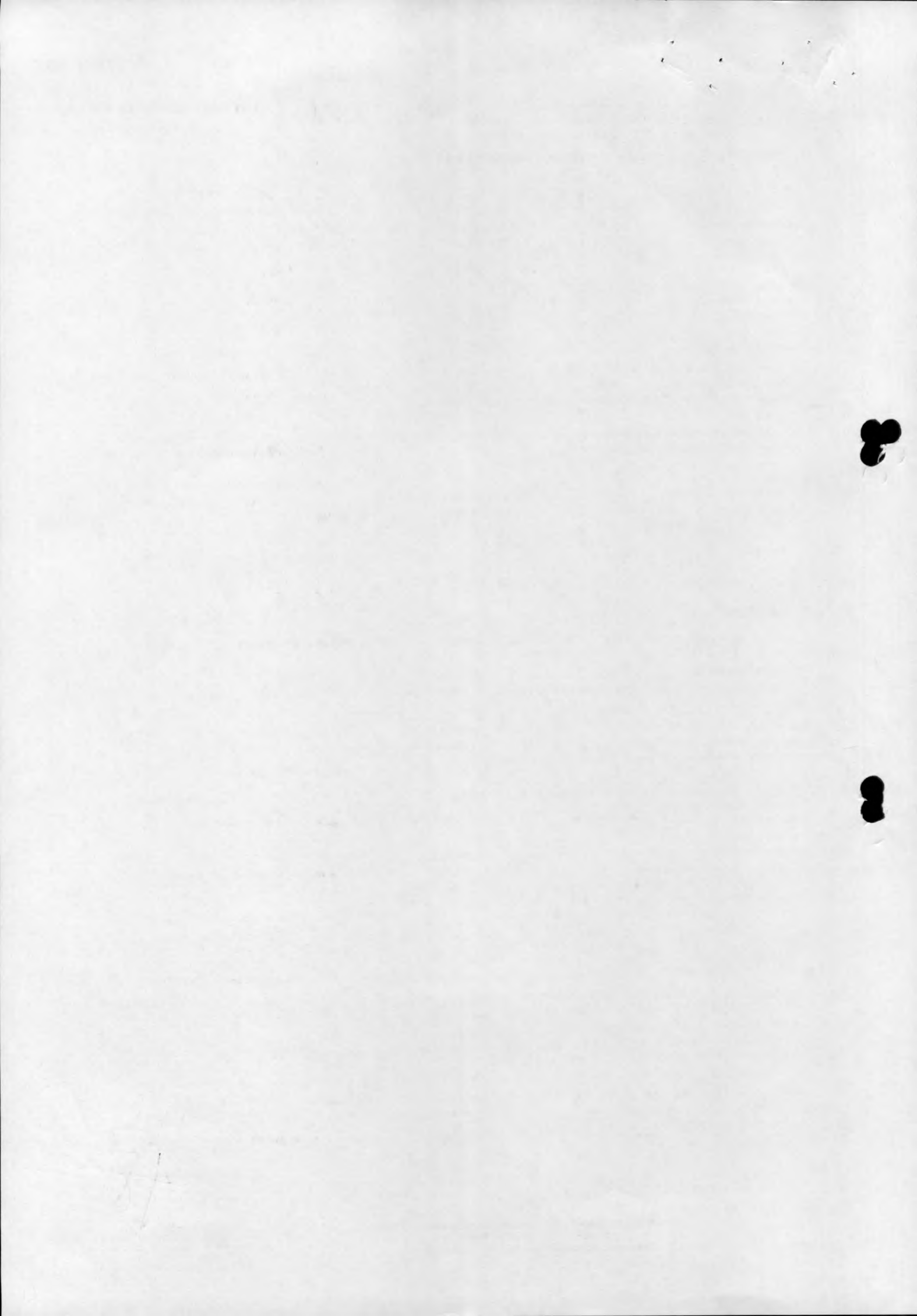



Certidão de Acervo Técnico - CAT
Resolução Nº 1025 de 30 de Outubro de 2009
Resolução Nº 218 de 29 de Junho de 1973

CREA-PA

CAT COM REGISTRO DE ATESTADO

169163/2018

Atividade concluída

Conselho Regional de Engenharia e Agronomia do Pará

Contratante: **SECRETARIA DE ESTADO DESENVOLVIMENTO E OBRAS PÚBLICAS** CPF/CNPJ: **03.137.985/0001-90**
 Endereço do contratante: TRAVESSA Travessa do Chaco Nº: 2158
 Complemento: Bairro: Marco
 Cidade: Belém UF: PA CEP: 66093410
 Contrato: 66/2015 - SEDOP Celebrado em: 25/11/2015
 Valor do contrato: R\$ 23.540,07 Tipo de contratante: PESSOA JURIDICA DE DIREITO PUBLICO
 Ação institucional: Órgão Público
 Endereço da obra/serviço: RUA ESPERANTISTA Nº: 744
 Complemento: Conjunto Jardim Sideral Bairro: PARQUE VERDE
 Cidade: BELÉM UF: PA CEP: 66635237
 Data de início: 30/11/2015 Conclusão efetiva: 24/09/2017
 Finalidade:
 Proprietário: SECRETARIA DE ESTADO DESENVOLVIMENTO E OBRAS PÚBLICAS CPF/CNPJ: 03.137.985/0001-90
 Atividade Técnica: **1 - DIRETA RESOLUÇÃO 1025 -> OBRAS E SERVIÇOS - CONSTRUÇÃO CIVIL -> EDIFICAÇÕES -> #1105 - REFORMA COM AMPLIAÇÃO 15 - EXECUÇÃO 3042.99 metro quadrado;**

Observações

2º Termo Aditivo de Prazo e reajuste do Contrato da Obra de Reforma e Ampliação do Centro Sócio Educativo Masculino - CSEM, conforme contrato administrativo nº 66/2015 - SEDOP.

Número da ART: **PA20170233374** Tipo de ART: OBRA / SERVIÇO Registrada em: 19/09/2017 Baixada em: 19/07/2018
 Forma de registro: COMPLEMENTAR Participação técnica: INDIVIDUAL
 Empresa contratada: **CONSTRUMAZ CONSTRUTORA LTDA-EPP**

Contratante: **SECRETARIA DE ESTADO DESENVOLVIMENTO E OBRAS PÚBLICAS** CPF/CNPJ: **03.137.985/0001-90**
 Endereço do contratante: TRAVESSA Travessa do Chaco Nº: 2158
 Complemento: Bairro: Marco
 Cidade: Belém UF: PA CEP: 66093410
 Contrato: 66/2015 - SEDOP Celebrado em: 09/08/2017
 Valor do contrato: R\$ 674.190,77 Tipo de contratante: PESSOA JURIDICA DE DIREITO PUBLICO
 Ação institucional: Órgão Público
 Endereço da obra/serviço: RUA ESPERANTISTA Nº: 744
 Complemento: Conjunto Jardim Sideral Bairro: PARQUE VERDE
 Cidade: BELÉM UF: PA CEP: 66635237
 Data de início: 30/11/2015 Conclusão efetiva: 24/09/2017
 Finalidade:
 Proprietário: SECRETARIA DE ESTADO DESENVOLVIMENTO E OBRAS PÚBLICAS CPF/CNPJ: 03.137.985/0001-90
 Atividade Técnica: **1 - DIRETA RESOLUÇÃO 1025 -> OBRAS E SERVIÇOS - CONSTRUÇÃO CIVIL -> EDIFICAÇÕES -> #1105 - REFORMA COM AMPLIAÇÃO 15 - EXECUÇÃO 3042.99 metro quadrado;**

Observações

3º Termo aditivo de valores da Obra de Reforma e Ampliação do Centro Sócio Educativo Masculino - CSEM, conforme contrato administrativo nº 66/2015 - SEDOP.

Número da ART: **PA20180260194** Tipo de ART: OBRA / SERVIÇO Registrada em: 10/01/2018 Baixada em: 19/07/2018
 Forma de registro: COMPLEMENTAR Participação técnica: INDIVIDUAL
 Empresa contratada: **CONSTRUMAZ CONSTRUTORA LTDA-EPP**

Contratante: **SECRETARIA DE ESTADO DESENVOLVIMENTO E OBRAS PÚBLICAS** CPF/CNPJ: **03.137.985/0001-90**
 Endereço do contratante: TRAVESSA Travessa do Chaco Nº: 2158
 Complemento: Bairro: Marco
 Cidade: Belém UF: PA CEP: 66093410
 Contrato: 66/2015 - SEDOP Celebrado em: 28/11/2017
 Valor do contrato: R\$ 2.402.236,48 Tipo de contratante: PESSOA JURIDICA DE DIREITO PUBLICO
 Ação institucional: Órgão Público
 Endereço da obra/serviço: RUA ESPERANTISTA Nº: 744
 Complemento: Conjunto Jardim Sideral Bairro: PARQUE VERDE
 Cidade: BELÉM UF: PA CEP: 66635237
 Data de início: 30/11/2015 Conclusão efetiva: 12/01/2018
 Finalidade:
 Proprietário: SECRETARIA DE ESTADO DESENVOLVIMENTO E OBRAS PÚBLICAS CPF/CNPJ: 03.137.985/0001-90
 Atividade Técnica: **1 - DIRETA RESOLUÇÃO 1025 -> OBRAS E SERVIÇOS - CONSTRUÇÃO CIVIL -> EDIFICAÇÕES -> #1105 - REFORMA COM AMPLIAÇÃO 15 - EXECUÇÃO 3042.99 metro quadrado;**

Conselho Regional de Engenharia e Agronomia do Pará
 Tv. Doutor Moraes, 194, Nazaré, Belém - PA
 Tel: + 55 (91) 3219-3402 E-mail: faleconosco@crea.com.br

CONSTRUMAZ CONSTRUTORA LTDA EPP
 CNPJ 18.409.353/0001-05
 Marco Antônio Bezerra
 19/07/2018 - DIPA
CREA-PA
 Conselho Regional de Engenharia e Agronomia do Pará

Impresso em: 01/08/2018, às 09:51.

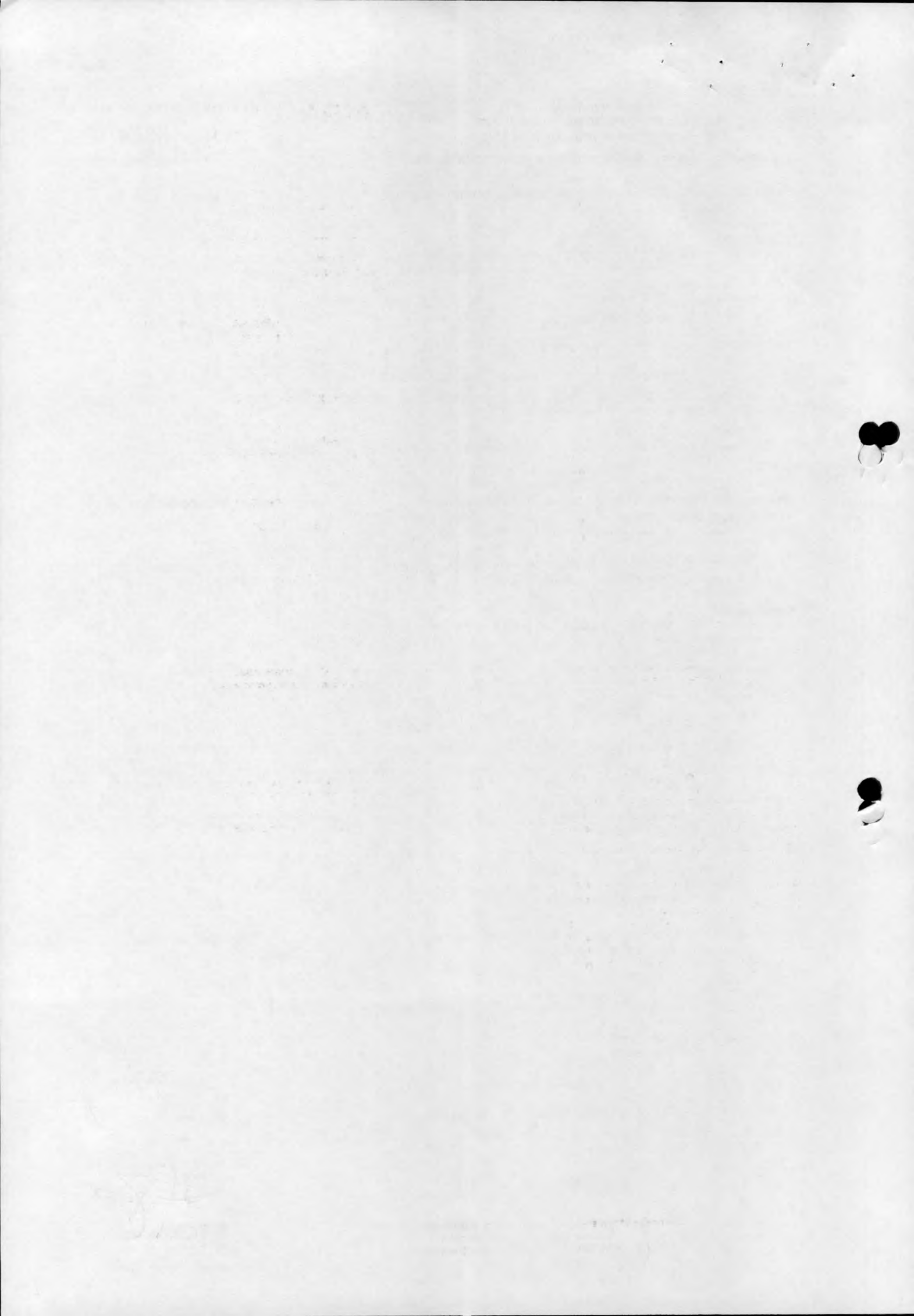



Certidão de Acervo Técnico - CAT
Resolução Nº 1025 de 30 de Outubro de 2009
Resolução Nº 218 de 29 de Junho de 1973

CREA-PA

CAT COM REGISTRO DE ATESTADO

169163/2018

Atividade concluída

Conselho Regional de Engenharia e Agronomia do Pará

Observações

4º termo aditivo, de prazo, da Obra de Reforma e Ampliação do Centro Sócio Educativo Masculino - CSEM, conforme contrato administrativo nº 66/2015 - SEDOP.

Número da ART: **PA20180261189** Tipo de ART: OBRA / SERVIÇO Registrada em: 15/01/2018 Baixada em: 19/07/2018
 Forma de registro: COMPLEMENTAR Participação técnica: INDIVIDUAL
 Empresa contratada: **CONSTRUMAZ CONSTRUTORA LTDA-EPP**

Contratante: **SECRETARIA DE ESTADO DESENVOLVIMENTO E OBRAS PÚBLICAS** CPF/CNPJ: **03.137.985/0001-90**
 Endereço do contratante: TRAVESSA Travessa do Chaco Nº: 2158

Complemento: Bairro: Marco UF: PA CEP: 66093410
 Cidade: Belém

Contrato: 66/2015 - SEDOP Celebrado em: 19/12/2017
 Valor do contrato: R\$ 173.504,41 Tipo de contratante: PESSOA JURIDICA DE DIREITO PUBLICO

Ação institucional: Órgão Público Nº: 744
 Endereço da obra/serviço: RUA ESPERANTISTA Bairro: PARQUE VERDE
 Complemento: Conjunto Jardim Sideral UF: PA CEP: 66635273
 Cidade: BELÉM

Data de início: 30/11/2015 Conclusão efetiva: 12/01/2018

Finalidade: Proprietário: SECRETARIA DE ESTADO DESENVOLVIMENTO E OBRAS PÚBLICAS CPF/CNPJ: 03.137.985/0001-90

Atividade Técnica: **1 - DIRETA RESOLUÇÃO 1025 -> OBRAS E SERVIÇOS - CONSTRUÇÃO CIVIL -> EDIFICAÇÕES -> #1105 - REFORMA COM AMPLIAÇÃO 15 - EXECUÇÃO 3042.99 metro quadrado;**

Observações

5º termo aditivo, de valores, da obra de Reforma e Ampliação do Centro Sócio Educativo Masculino - CSEM, conforme contrato administrativo nº 66/2015 - SEDOP.

Informações Complementares

- Esta Certidão é válida, exclusivamente, para os serviços da área da ENGENHARIA CIVIL.

CERTIFICAMOS, finalmente, que se encontra vinculado à presente Certidão de Acervo Técnico – CAT, o atestado contendo 40 folha(s), expedido pelo contratante da obra/serviço, a quem cabe a responsabilidade pela veracidade e exatidão das informações nele constantes.

Certidão de Acervo Técnico nº 169163/2018
01/08/2018, 09:45
Wd0C8

A Certidão de Acervo Técnico (CAT) à qual o atestado está vinculado constituirá prova da capacidade técnico-profissional da pessoa jurídica somente se o responsável técnico indicado estiver ou venha a ser integrado ao seu quadro técnico por meio de declaração entregue no momento da habilitação ou da entrega das propostas.

A falsificação deste documento constitui-se em crime previsto no Código Penal

Certificamos que se encontra vinculado à presente CAT o atestado apresentado em cumprimento à Lei nº 8.666/93, expedido pela pessoa jurídica contratante, a quem cabe a responsabilidade pela veracidade e exatidão das informações nele constantes. É de responsabilidade deste Conselho a verificação da atividade profissional em conformidade com a Lei nº 5.194/66 e Resoluções do Conselho Federal de Engenharia e Agronomia - CONFEA.

Esta certidão perderá a validade, caso ocorra qualquer alteração posterior dos elementos cadastrais nela contidos.

A autenticidade desta Certidão pode ser verificada em: <http://crea-pa.sitac.com.br/publico/>, com a chave: Wd0C8

Marcos P. Bezerra
 CONSTRUMAZ CONSTRUTORA LTDA EPP
 CNPJ 16.208.353/0001-05
 Marcos P. Bezerra
 CREA 10426 - DIPA
 Procurador

Conselho Regional de Engenharia e Agronomia do Pará
 Tv. Doutor Moraes, 194, Nazaré, Belém - PA
 Tel: + 55 (91) 3219-3402 E-mail: faleconosco@creapa.com.br

CREA-PA
 Conselho Regional de Engenharia e Agronomia do Pará

Impresso em: 01/08/2018, às 09:51.

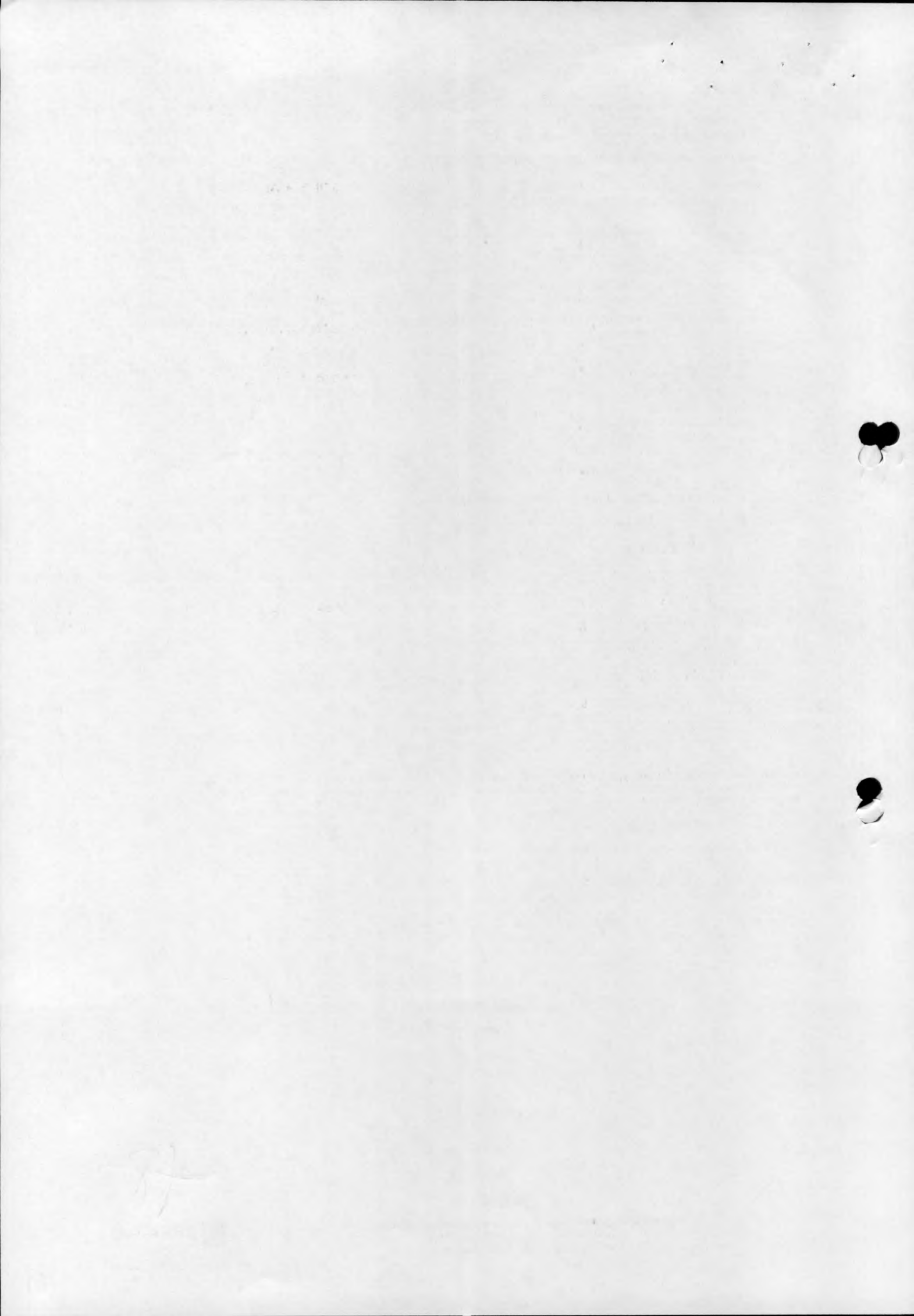



GOVERNO DO ESTADO DO PARÁ
SECRETARIA DE ESTADO DE DESENVOLVIMENTO URBANO E OBRAS PÚBLICAS - SEDOP

ATESTADO DE CAPACIDADE TÉCNICA

Atestamos que a empresa Construmaz Construtora Ltda, CNPJ nº 18.409.353/0001-05, executou a contento e dentro do prazo contratual, seguindo rigorosamente as normas técnicas, os serviços de reforma e ampliação do Centro Socioeducativo Masculino - CSEM, no município de Belém/PA, objeto do Contrato nº 66/2015, de acordo com as informações abaixo:

01- DADOS DO CONTRATANTE:

Secretaria de Estado de Desenvolvimento Urbano e Obras Públicas - SEDOP
 Endereço: Trav. do Chaco nº 2158, Marco – Belém/PA
 CNPJ: 03.137.985/0001-90

02- DADOS DO CONTRATO:

Contrato nº 66/2015
 Objeto: Reforma e ampliação do Centro Socioeducativo Masculino - CSEM
 Período: 30/11/2015 – 12/01/2018
 Endereço: Rua Esperantista nº 744, Jardim Sideral - Belém/PA
 Valor do contrato: R\$ 2.402.236,48
 Valor dos Serviços Adicionais: R\$ 847.695,18
 Registro CREA-PA: ART N° PA20150088679

03- DADOS DO CONTRATADO:

Construmaz Construtora Ltda
 Endereço: Av. Manofredo Barata nº 367, Boa Esperança - Itaituba /PA
 Responsável Técnico
 Eng. Civil Marcello Pinto Bezerra – CREA/PA 10.426-D/PA

Este documento encontra-se registrado no Conselho Regional de Engenharia e Agronomia do Pará, vinculado à Certidão nº 169163/2018, emitida em 01/08/2018



Certidão nº 169163/2018
 01/08/2018, 09:51
 Chave de Impressão: Wd0C8

O documento neste ato registrado foi emitido em 01/08/2018 e contém 21 folhas



Trav. do Chaco nº 2158 -- Marco -- CEP. 66093-410 -- Belém/PA -- CNPJ 03.137.985/0001-90
 ☎ Geral: 3183-0020
 email: ascom.sedop@gmail.com

Handwritten signature
 Eng. Sérgio Osvaldo L. Pação
 Diretor de Fiscalização
 SEDOP

Handwritten signature
 CONSTRUMAZ CONSTRUTORA LTDA
 CNPJ 18.409.353/0001-05
 Marcello Pinto Bezerra
 CREA 10.426-D/PA
 Precursor





GOVERNO DO ESTADO DO PARÁ
SECRETARIA DE ESTADO DE DESENVOLVIMENTO URBANO E OBRAS PÚBLICAS - SEDOP

04- DESCRIÇÃO DOS SERVIÇOS:

PLANILHA DE SERVIÇOS CONTRATUAIS

ITEM	SERVIÇOS	UND	QUANT.
01	SERVIÇOS INICIAIS - GERAL:		
01.01	SERVIÇOS PRELIMINARES		
01.01.01	Licenças e taxas da obra (acima de 500m2)	CJ	1,00
01.01.02	Placa da obra	M2	12,00
01.01.03	Mobilização e desmobilização de pessoal e equipamentos	Un	1,00
01.01.04	Tapume c/ chapa de madeirite e=10mm (h=2.20m)	M2	77,00
01.01.05	Barracão de madeira/Almoxarifado	M2	120,00
01.01.06	Andaime de madeira	M2	60,00
01.02	ADMINISTRAÇÃO DA OBRA		
01.02.01	Administração local	Mês	8,00
01.02.02	Refeição / Vale transporte	Mês	8,00
02	BLOCO ALOJAMENTOS 01 E 02		
02.01	SERVIÇOS PRELIMINARES:		
02.01.01	Locação da obra a trena	M2	29,61
02.02	DEMOLIÇÕES E RETIRADAS:		
02.02.01	Retirada de esquadria sem aproveitamento	M2	75,34
02.02.02	Retirada de telhas de barro	M2	527,07
02.02.03	Demolição manual de alvenaria de tijolo	M3	17,95
02.02.04	Demolição manual de concreto simples	M3	0,45
02.02.05	Retirada de louça sanitária	Un	28,00
02.02.06	Retirada de entulho - manualmente (incluindo caixa coletora)	M3	160,95
02.02.07	Carga, transporte e descarga mecânica de material para local de bota-fora DMT até 20 km, inclusive espalhamento e regularização	M3	160,95
02.03	MOVIMENTO DE TERRA:		
02.03.01	Escavação manual ate 1.50m de profundidade	M3	2,72
02.03.02	Aterro c/ material fora da obra, incl. apiloamento	M3	2,01
	Subtotal		
02.04	FUNDAÇÕES:		
02.04.01	Concreto c/ seixo Fck= 18.0 MPA (incl. preparo e lançamento)	M3	1,55
02.04.02	Baldrame em conc. simples c/seixo incl. forma mad.br.	M3	0,29
02.05	ESTRUTURA:		
02.05.01	Formas para concreto em chapa de madeira compensada resinada e=15mm (REAP 2x)	M2	616,92
02.05.02	Armação p/ concreto	KG	1.392,00
02.05.03	Tela soldada Q283	KG	4.088,50
02.05.04	Concreto c/ seixo Fck= 30MPA (incl. preparo e lançamento)	M3	64,10
02.05.05	Desforma	M2	616,92

Este documento encontra-se registrado no Conselho Regional de Engenharia e Agronomia do Pará, vinculado à Certidão nº 169163/2018, emitida em 01/08/2018



Certidão nº 169163/2018
01/08/2018, 09:51
Chave de Impressão: W40C8

O documento neste ato registrado foi emitido em 01/08/2018 e contém 21 folhas



Trav. do Chico nº 2158 – Marco – CEP. 66093-410 – Belém/PA – CNPJ 03.137.985/0001-90
☎ Geral: 3183-0020
email: ascom.sedop@gmail.com

Handwritten signature
Diretor de Fiscalização
SEDOP

Handwritten signature
CONSTRUMAZ CONSTRUTORA LTDA
CNPJ 18.209.253/0001-05
Marcelo Pires Bazerra
CREA 10226 - DIPA
Procurador
CREA-PA
Conselho Regional de Engenharia e Agronomia do Pará

Conselho Regional de Engenharia e Agronomia do Pará
Tv. Doutor Moraes, 194, Nazaré, Belém - PA
Tel: + 55 (91) 3219-3402 E-mail: faleconosco@creapa.com.br

Impresso em: 01/08/2018, às 09:51.

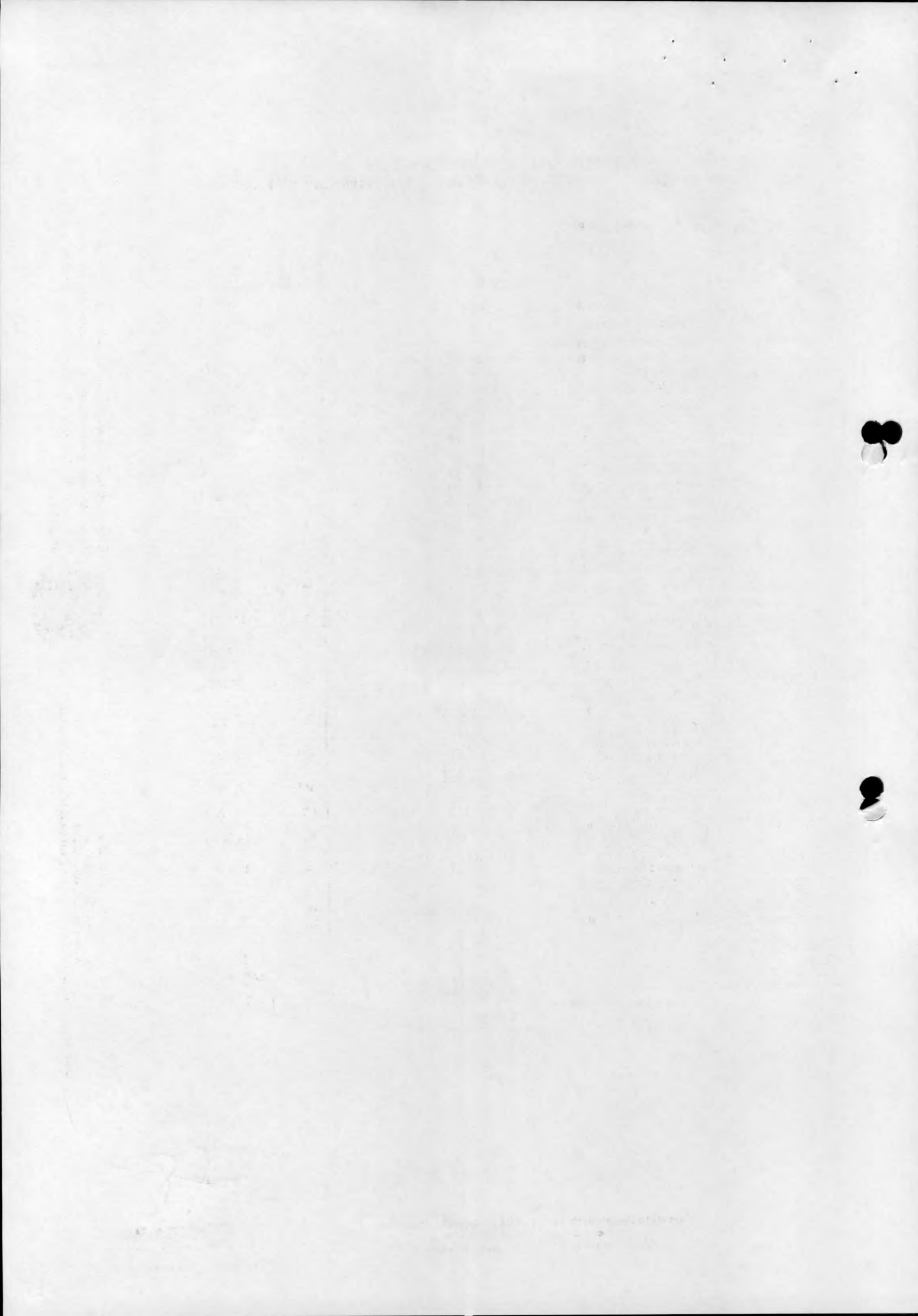



GOVERNO DO ESTADO DO PARÁ
SECRETARIA DE ESTADO DE DESENVOLVIMENTO URBANO E OBRAS PÚBLICAS - SEDOP

02.06	PAREDES E PAINÉIS:		
02.06.01	Alvenaria tijolo de barro a singelo	M2	34,08
02.06.02	Mureta em alvenaria, rebocada e pintada 2 faces (h=1.0m), inclusive fundação	M	24,32
02.07	COBERTURA:		
02.07.01	Revisão da estrutura de madeira do telhado existente com substituição de peças de madeira	M2	527,07
02.07.02	Telha termoacústica tipo sanduiche, com duas lâminas de aço separadas por uma camada de eps, espessura 50 mm, com acabamento em pintura de fábrica, cor cinza, incl. cumeeira, fabricação dânica ou equivalente técnico	M2	527,07
02.07.03	Rincão em chapa galvanizada	M	10,00
02.08	ESQUADRIAS:		
02.08.01	Grades compostas por tubos de PVC DN 100mm assentados na vertical espaçados 20cm de eixo a eixo, com enchimento de concreto armado fck= 18 Mpa	M2	48,14
02.08.02	Grade de ferro com barras chatas de 1.1/4"x1/8", barras redondas de 7/8" e ferrolho, conf. Projeto, inclusive pintura anti-corrosiva	M2	88,44
02.08.03	Tubo de aço preto sem costura dn 2. 1/2", e= 5,16mm, chumbado dentro de parede de concreto	M	23,10
02.09	REVESTIMENTOS:		
02.09.01	Chapisco de cimento e areia no traço 1:3	M2	68,17
02.09.02	Reboco com argamassa 1:6:Adit. Plast.	M2	68,17
02.10	RODAPES, SOLEIRAS E PEITORIS:		
02.10.01	Rodapé de alta resistência (incl. polimento)	M	143,07
02.11	PISOS:		
02.11.01	Camada impermeabilizadora e=10cm c/ seixo	M2	9,60
02.11.02	Piso quartzolítico de alta resistência, com juntas em pvc 1", formando quadros de 1 x 1 m, e= 8mm c/ resina incl. camada regularizadora	M2	9,60
02.11.03	Limpeza (c/ maq.) + enceramento de piso de alta resistência	M2	345,18
02.12	PINTURAS:		
02.12.01	Pintura acrílica sobre selador e massa acrílica, 3 demãos, fab. Coral ou equivalente técnico	M2	245,42
02.12.02	Massa texturizada, sobre selador, fab. Coral ou equivalente técnico	M2	354,33
02.12.03	Pintura acrílica, sobre textura, fab. Coral ou equivalente técnico	M2	354,33
02.12.04	Pintura PVA (sobre pintura antiga), cor branco neve, fab. Coral ou equivalente técnico	M2	147,39
02.12.05	Pintura esmalte sintético sobre base antiferruginosa, fab. Coral ou equivalente técnico	M2	181,50
02.13	INSTALAÇÕES		
02.13.01	Instalações elétricas (Planilha anexa)	Un	1,00
02.13.02	Instalações hidráulicas - agua fria (Planilha anexa)	Un	1,00

Este documento encontra-se registrado no Conselho Regional de Engenharia e Agronomia do Pará, vinculado à Certidão nº 169163/2018, emitida em 01/08/2018



Certidão nº 169163/2018
01/08/2018, 09:51

Chave de Impressão: Wd0C8

O documento neste ato registrado foi emitido em 01/08/2018 e contém 21 folhas



Trav. do Chaco nº 2158 - Marco - CEP. 66093-410 - Belém/PA - CNPJ 03.137.985/0001-90
☎ Geral: 3183-0020
email: ascom.sedop@gmail.com

Handwritten signature and stamp

CONSTRUMAZ CONSTRUTORA LTDA
CNPJ: 18.409.353/0001-05

Handwritten signature
Marcello Pinto Bezerra
CREA-PA 19.226 - DIPA
Procurador

Conselho Regional de Engenharia e Agronomia do Pará
Tv. Doutor Moraes, 194, Nazaré, Belém - PA
Tel: + 55 (91) 3219-3402 E-mail: faleconosco@creapa.com.br



CREA-PA
Conselho Regional de Engenharia e Agronomia do Pará

Impresso em: 01/08/2018, às 09:51.

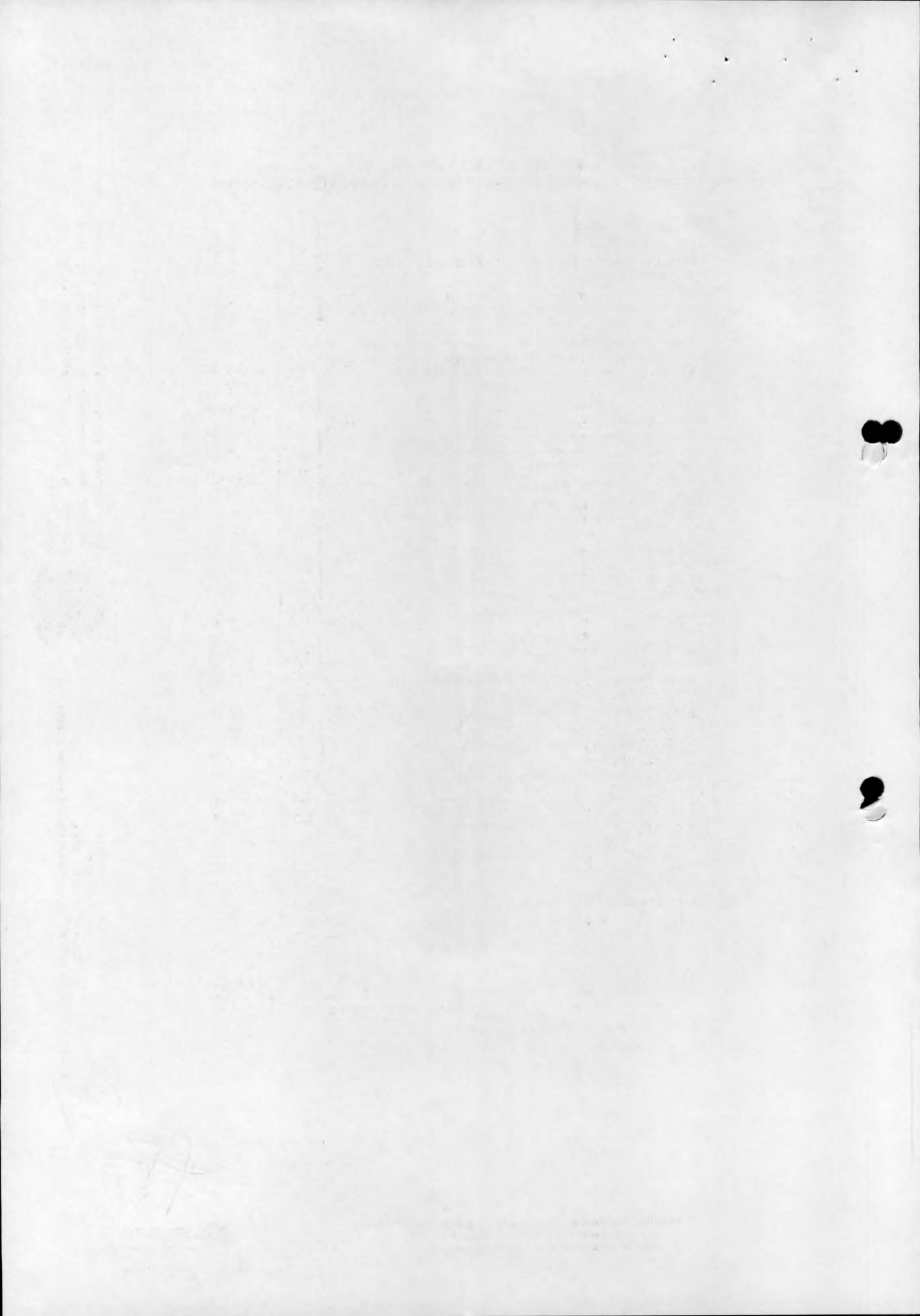



GOVERNO DO ESTADO DO PARÁ
SECRETARIA DE ESTADO DE DESENVOLVIMENTO URBANO E OBRAS PÚBLICAS - SEDOP

02.13.03	Instalações de esgoto (Planilha anexa)	Un	1,00
02.13.04	Combate a incêndio (Planilha anexa)	Un	1,00
02.14	APARELHOS, LOUÇAS, METAIS E ACESSÓRIOS SANITÁRIOS:		
02.14.01	Lavatorio de louça com coluna, mod. Ravena, cor branco gelo, fab. Deca ou equivalente técnico, com torneira, sifão e válvula	Un	14,00
02.14.02	Chuveiro cromado	Un	14,00
02.14.03	Saboneteira de louça de embutir	Un	14,00
02.14.04	Porta papel de louça com rolete plástico A480, cor branco gelo, fab. Deca ou equivalente técnico	Un	14,00
02.14.05	Caixa de descarga plastica - externa	Un	14,00
02.14.06	Bacia sifonada de louça cor branco gelo	Un	14,00
02.14.07	Encamisamento em concreto em concreto armado Fck=13.5 MPA c/forma em mad. branca	M3	1,57
02.15	LIMPEZA FINAL:		
02.15.01	Limpeza da Obra	M2	354,78
03	BLOCO ALOJAMENTO 03		
03.01	SERVIÇOS PRELIMINARES:		
03.01.01	Locação da obra a trena	M2	57,72
03.02	DEMOLIÇÕES E RETIRADAS:		
03.02.01	Retirada de esquadria sem aproveitamento	M2	11,40
03.02.02	Apicoamento de cimentado	M2	24,50
03.02.03	Retirada de telhas de barro	M2	417,01
03.02.04	Demolição manual de alvenaria de tijolo	M3	11,51
03.02.05	Demolição manual de concreto armado	M3	1,08
03.02.06	Demolição manual de concreto simples	M3	1,07
03.02.07	Retirada de louça sanitária	Un	20,00
03.02.08	Retirada de entulho - manualmente (incluindo caixa coletora)	M3	126,19
03.02.09	Carga, transporte e descarga mecânica de material para local de bota-fora DMT até 20 km, inclusive espalhamento e regularização	M3	126,19
03.03	MOVIMENTO DE TERRA:		
03.03.01	Escavação manual ate 1.50m de profundidade	M3	5,00
03.03.02	Aterro c/ material fora da obra, incl. apiloamento	M3	0,83
03.04	FUNDAÇÕES:		
03.04.01	Concreto c/ seixo Fck= 18.0 MPA (incl. preparo e lançamento)	M3	3,90
03.04.02	Baldrame em conc.simples c/seixo incl.forma mad.br.	M3	0,73
03.05	ESTRUTURA:		
03.05.01	Formas para concreto em chapa de madeira compensada resinada e=15mm (REAP 2x)	M2	445,06
03.05.02	Armação p/ concreto	KG	779,00
03.05.03	Tela soldada Q283	KG	2.770,69
03.05.04	Concreto c/ seixo Fck= 30MPA (incl. preparo e lançamento)	M3	45,00



Trav. do Chaco nº 2158 – Marco – CEP. 66093-410 – Belém/PA – CNPJ 03.137.985/0001-90
 Geral: 3183-0020
 email: ascom.sedop@gmail.com

Handwritten signature
 Estado do Pará - SEDOP

Conselho Regional de Engenharia e Agronomia do Pará
 Tv. Doutor Moraes, 194, Nazaré, Belém - PA
 Tel: + 55 (91) 3219-3402 E-mail: faleconosco@creapa.com.br

CONSTRUMAZ CONSTRUTORA LTDA
 CNPJ 18.409.333/0001-05
Handwritten signature
CREA-PA
 Conselho Regional de Engenharia e Agronomia do Pará

Impresso em: 01/08/2018, às 09:51.

Este documento encontra-se registrado no Conselho Regional de Engenharia e Agronomia do Pará, vinculado à Certidão nº 169163/2018, emitida em 01/08/2018



Certidão nº 169163/2018
 01/08/2018, 09:51
 Chave de Impressão: Wd0C8

O documento neste ato registrado foi emitido em 01/08/2018 e contém 21 folhas

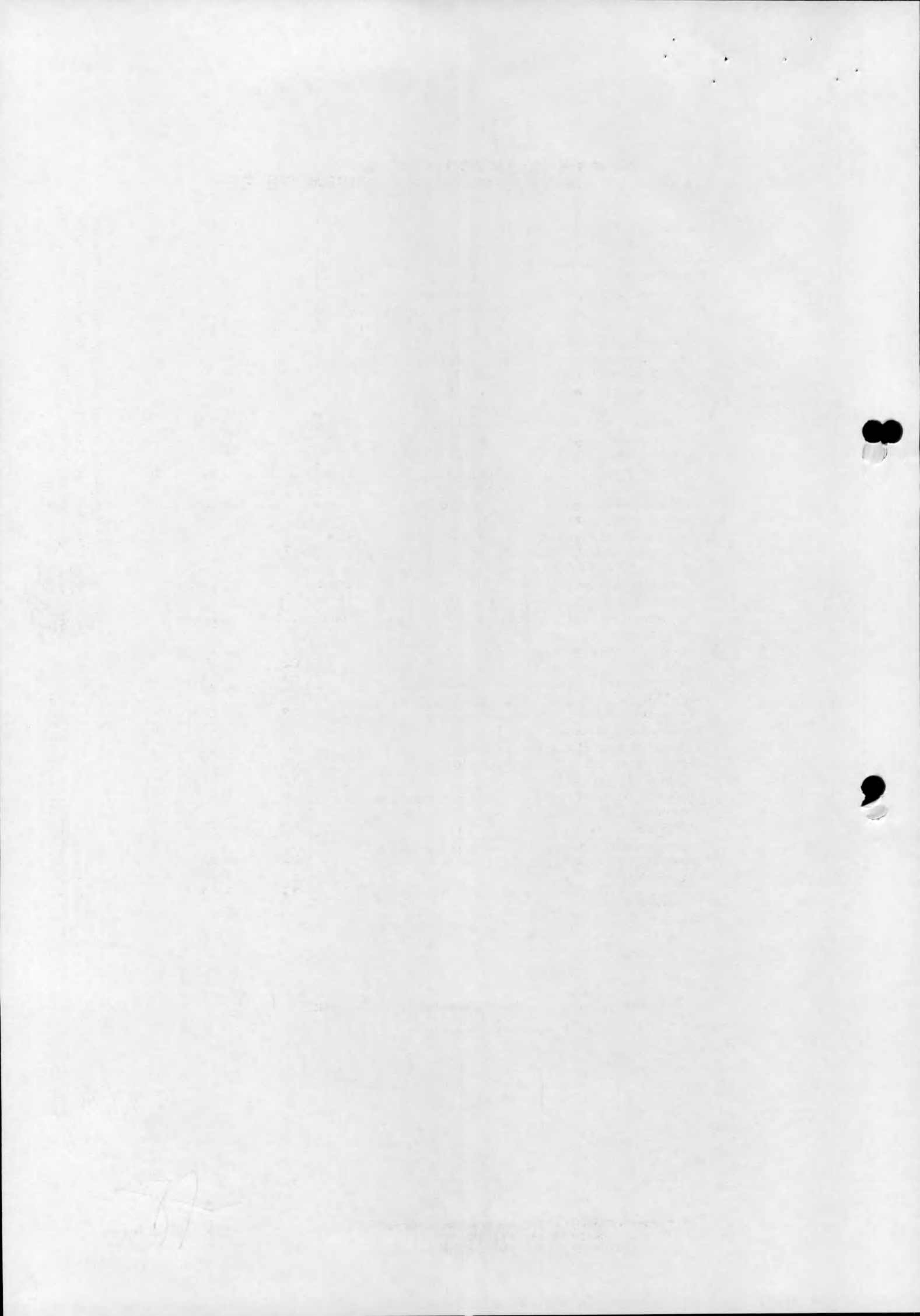



GOVERNO DO ESTADO DO PARÁ
SECRETARIA DE ESTADO DE DESENVOLVIMENTO URBANO E OBRAS PÚBLICAS - SEDOP

03.05.05	Desforma	M2	445,06
03.05.06	Laje pré-moldada (incl. capeamento)	M2	24,50
03.06	COBERTURA:	.	.
03.06.01	Revisão da estrutura de madeira do telhado existente com substituição de peças de madeira	M2	417,01
03.06.02	Telha termoacústica tipo sanduíche, com duas lâminas de aço separadas por uma camada de eps, espessura 50 mm, com acabamento em pintura de fábrica, cor cinza, incl. cumeeira, fabricação dãnica ou equivalente técnico	M2	417,01
03.07	IMPERMEABILIZAÇÕES /TRATAMENTOS:	.	.
03.07.01	Impermeabilização de lajes e calhas (Igoflex+Sika1)	M2	4,91
	Subtotal	.	.
03.08	ESQUADRIAS:	.	.
03.08.01	P1 (0,70x2,10m) - Porta em madeira de lei e=3cm c/ caix. aduela e alizar, com acabamento em pintura esmalte	Un	1,00
03.08.02	P2 (0,80x2,10m) - Porta em madeira de lei e=3cm c/ caix. aduela e alizar, com acabamento em pintura esmalte	Un	2,00
03.08.03	J1 (1,20x1,20m) - Esquadriã de alumínio anodizado natural e vidro liso 4mm, com ferragens, completa	Un	3,00
03.08.04	Grades compostas por tubos de PVC DN 100mm assentados na vertical espaçados 20cm de eixo a eixo, com enchimento de concreto armado fck= 18 Mpa	M2	16,35
03.08.05	Grade de ferro com barras chatas de 1.1/4"x1/8", barras redondas de 7/8" e ferrolho, conf. Projeto, inclusive pintura anti-corrosiva	M2	59,11
03.08.06	Tubo de aço preto sem costura dn 2.1/2", e= 5,16mm, chumbado dentro de parede de concreto	M	12,00
03.09	FERRAGENS:	.	.
03.09.01	Ferragens p/ porta externa 1 fl.	CJ	2,00
03.09.02	Ferragens p/ porta interna 1 fl.	CJ	1,00
03.10	REVESTIMENTOS:	.	.
03.10.01	Chapisco de cimento e areia no traço 1:3	M2	24,50
03.10.02	Reboco com argamassa 1:6 Adit. Plast.	M2	24,50
03.11	RODAPES, SOLEIRAS E PEITORIS:	.	.
03.11.01	Peitoril em granito branco oásis, com rebaixo, e= 2cm	M2	0,71
03.11.02	Soleira em granito branco oásis e=2cm	M2	0,42
03.11.03	Rodapé de alta resistência (incl. polimento)	M	135,46
03.12	PISOS:	.	.
03.12.01	Camada impermeabilizadora e=10cm c/ seixo	M2	4,81
03.12.02	Piso quartzolítico de alta resistência, com juntas em pvc 1", formando quadros de 1 x 1 m, e= 8mm c/ resina incl. camada regularizadora	M2	29,31
03.12.03	Limpeza (c/ maq.) + enceramento de piso de alta resistência	M2	311,13
03.13	PINTURAS:	.	.



Trav. do Chaco nº 2158 – Marco – CEP. 66093-410 – Belém/PA – CNPJ 03.137.985/0001-90
 Geral: 3183-0020
 email: asc@m.sedop@gmail.com

Luiz José Assunção L. Pereira
 Diretor de Fis. e Cont. SEDOP

CONSTRUMAZ CONSTRUTORA LTDA
 CNPJ 18.489.353/0001-05
Murillo Pinto Bezerra
 CREA 10416/DIPA
 Procurador

Conselho Regional de Engenharia e Agronomia do Pará
 Tv. Doutor Moraes, 194, Nazaré, Belém - PA
 Tel: + 55 (91) 3219-3402 E-mail: faleconosco@creapa.com.br

CREA-PA
 Conselho Regional de Engenharia e Agronomia do Pará

Impresso em: 01/08/2018, às 09:51.

Este documento encontra-se registrado no Conselho Regional de Engenharia e Agronomia do Pará, vinculado à Certidão nº 169163/2018, emitida em 01/08/2018



Certidão nº 169163/2018

01/08/2018, 09:51

Chave de Impressão: Wd0C8

O documento neste ato registrado foi emitido em 01/08/2018 e contém 21 folhas





GOVERNO DO ESTADO DO PARÁ
SECRETARIA DE ESTADO DE DESENVOLVIMENTO URBANO E OBRAS PÚBLICAS - SEDOP

03.13.01	Pintura acrílica sobre selador e massa acrílica, 3 demãos, fab. Coral ou equivalente técnico	M2	783,73
03.13.02	Pintura PVA sobre selador e massa acrílica, fab. Coral ou equivalente técnico	M2	73,79
03.13.03	Massa texturizada, sobre selador, fab. Coral ou equivalente técnico	M2	206,13
03.13.04	Pintura acrílica, sobre textura, fab. Coral ou equivalente técnico	M2	206,13
03.13.05	Pintura PVA (sobre pintura antiga), cor branco neve, fab. Coral ou equivalente técnico	M2	185,11
03.13.06	Pintura PVA sobre selador e massa corrida, cor branco neve, fab. Coral ou equivalente técnico	M2	24,50
03.13.07	Pintura em esmalte sintético para madeiras c/ massa e selador, fab. Coral ou equivalente técnico	M2	12,60
03.13.08	Pintura esmalte sintético sobre base antiferruginosa, fab. Coral ou equivalente técnico	M2	164,15
03.14	INSTALAÇÕES		
03.14.01	Instalações elétricas (Planilha anexa)	Un	1,00
03.14.02	Instalações hidráulicas - água fria (Planilha anexa)	Un	1,00
03.14.03	Instalações de esgoto (Planilha anexa)	Un	1,00
03.14.04	Combate a incêndio (Planilha anexa)	Un	1,00
03.15	APARELHOS, LOUÇAS, METAIS E ACESSÓRIOS SANITÁRIOS:		
03.15.01	Bacia com caixa de descarga acoplada, com assento, mod. Ravena, cor branco gelo, fab. Deca ou equivalente técnico	Un	1,00
03.15.02	Lavatório de louça com coluna, mod. Ravena, cor branco gelo, fab. Deca ou equivalente técnico, com torneira, sifão e válvula	Un	10,00
03.15.03	Chuveiro cromado	Un	10,00
03.15.04	Saboneteira de louça de embutir	Un	10,00
03.15.05	Porta papel de louça com rolete plástico A480, cor branco gelo, fab. Deca ou equivalente técnico	Un	1,00
03.15.06	Dispenser transparente para sabonete líquido, mod. Excellence, cód. 7009, fab. Melhoramentos ou equivalente técnico	Un	1,00
03.15.07	Dispenser transparente para papel toalha interfolha, mod. Excellence, cód. 7007, fab. Melhoramentos ou equivalente técnico	Un	1,00
03.15.08	Caixa de descarga plastica - externa	Un	9,00
03.15.09	Bacia sifonada de louça cor branco gelo	Un	9,00
03.15.10	Encamisamento em concreto em concreto armado Fck=13.5 MPA c/forma em mad. branca	M3	1,01
03.16	LIMPEZA FINAL:		
03.16.01	Limpeza da Obra	M2	340,44
04	BLOCO PEDAGÓGICO		
04.01	DEMOLIÇÕES E RETIRADAS:		

Este documento encontra-se registrado no Conselho Regional de Engenharia e Agronomia do Pará, vinculado à Certidão nº 169163/2018, emitida em 01/08/2018



Certidão nº 169163/2018
01/08/2018, 09:51
Chave de Impressão: Wd0C8

O documento neste ato registrado foi emitido em 01/08/2018 e contém 21 folhas



Trav. do Chaco nº 2158 – Marco – CEP. 66093-410 – Belém/PA – CNPJ 03.137.985/0001-90
 Geral: 3183-0020
 email: ascom.sedop@gmail.com

Handwritten signature and stamp
 Eng.º Sérgio Eduardo L. Pereira
 Diretor de Fiscalização

CONSTRUMAZ CONSTRUTORA LTDA EPP
 CNPJ 17.009.353/0001-05

Handwritten signature
 Marcelo Pinheiro Bezerra
 CREA 11426 - DIPA
 Procurador

Conselho Regional de Engenharia e Agronomia do Pará
 Tv. Doutor Moraes, 194, Nazaré, Belém - PA
 Tel: + 55 (91) 3219-3402 E-mail: faleconosco@creapa.com.br

CREA-PA
 Conselho Regional de Engenharia e Agronomia do Pará

Impresso em: 01/08/2018, às 09:51.

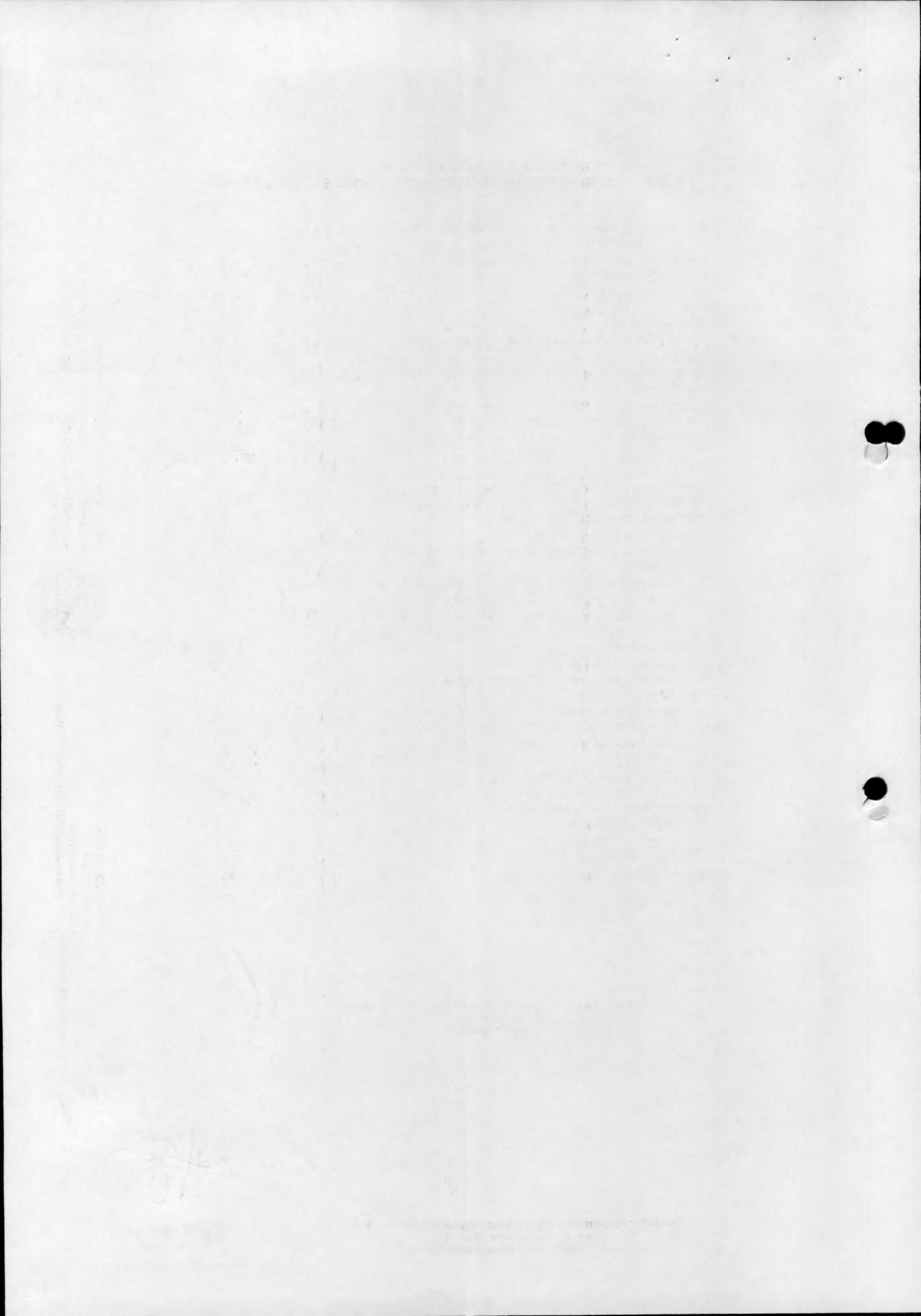



GOVERNO DO ESTADO DO PARÁ
SECRETARIA DE ESTADO DE DESENVOLVIMENTO URBANO E OBRAS PÚBLICAS - SEDOP

04.01.01	Retirada de esquadria sem aproveitamento	M2	4,41
04.01.02	Retirada de caixa de ar condicionado	Un	1,00
04.01.03	Demolição manual de alvenaria de tijolo	M3	0,76
04.01.04	Apicoamento de reboco ou cimentado	M2	263,77
04.01.05	Retirada de telhas de barro	M2	386,91
04.01.06	Demolição da estrutura em madeira da cobertura	M2	386,91
04.01.07	Demolição de forro em mad., incl. barroteamento	M2	251,04
04.01.08	Retirada de entulho - manualmente (incluindo caixa coletora)	M3	101,58
04.01.09	Carga, transporte e descarga mecânica de material para local de bota-fora DMT até 20 km, inclusive espalhamento e regularização	M3	101,58
04.02	ESTRUTURA:	.	.
04.02.01	Concreto armado fck=25MPa c/ forma mad. branca	M3	0,53
04.02.02	Alvenaria tijolo de barro a singelo	M2	62,03
04.04	COBERTURA:	.	.
04.04.01	Estrutura em madeira de lei - pc. serrada	M2	386,91
04.04.02	Telha termoacústica tipo sanduiche, com duas lâminas de aço separadas por uma camada de eps, espessura 50 mm, com acabamento em pintura de fábrica, cor cinza, incl. cumeeira, fabricação dânica ou equivalente técnico	M2	386,91
04.04.03	Imunização p/madeira c/carbolineum	M2	386,91
04.05	IMPERMEABILIZAÇÕES /TRATAMENTOS:	.	.
04.05.01	Aplicação de Neutrol s/ concreto/alvenaria	M2	27,88
04.06	ESQUADRIAS:	.	.
04.06.01	P1 (0,80x2,10m) - Porta em madeira de lei e=3cm c/ caix. aduela e alizar, com acabamento em pintura esmalte	Un	5,00
04.06.02	B1 (1,20x0,70m) - Esquadria de alumínio anodizado natural e vidro liso 4mm, com ferragens, completa	Un	1,00
04.06.03	Grade de ferro com barras chatas de 1.1/4"x1/8", barras redondas de 7/8" e ferrolho, conf. Projeto, inclusive pintura anti-corrosiva	M2	2,67
04.07	FERRAGENS:	.	.
04.07.01	Ferragens p/ porta externa 1 fl.	CJ	5,00
04.08	REVESTIMENTOS:	.	.
04.08.01	Chapisco de cimento e areia no traço 1:3	M2	124,07
04.08.02	Reboco com argamassa 1:6:Adit. Plast.	M2	124,07
04.08.03	Revestimento cerâmico, 15x15cm, cor branco, ref. white basic lux, tipo A, fab. Cecrisa ou equivalente técnico, inclusive rejunte e argamassa de assentamento	M2	152,49
04.09	RODAPES, SOLEIRAS E PEITORIS:	.	.
04.09.01	Peitoril em granito branco oásis, com rebaixo, e= 2cm	M2	0,24
04.09.02	Soleira em granito branco oásis e=2cm	M2	0,29
04.09.03	Rodapé de alta resistência (incl. polimento)	M	41,30
04.10	PISOS:	.	.

Este documento encontra-se registrado no Conselho Regional de Engenharia e Agronomia do Pará, vinculado à Certidão nº 169163/2018, emitida em 01/08/2018



Certidão nº 169163/2018
01/08/2018, 09:51

Chave de Impressão: Wd0C8

O documento neste ato registrado foi emitido em 01/08/2018 e contém 21 folhas



Trav. do Chaco nº 2158 – Marco – CEP. 66093-410 – Belém/PA – CNPJ 03.137.985/0001-90
☎ Geral: 3183-0020
email: ascom.sedop@gmail.com

Marcos Vinício L. Araújo
Diretor de Fiscalização
SEDOP

CONSTRUMAZ CONSTRUTORA LTDA EPP
CNPJ 18.400.353/0001-05

Marcos Vinício Bezerra
CREA 1426 DIPA
Procurador



CREA-PA
Conselho Regional de Engenharia e Agronomia do Pará

Conselho Regional de Engenharia e Agronomia do Pará
Tv. Doutor Moraes, 194, Nazaré, Belém - PA
Tel: + 55 (91) 3219-3402 E-mail: faleconosco@creapa.com.br

Impresso em: 01/08/2018, às 09:51.





GOVERNO DO ESTADO DO PARÁ
SECRETARIA DE ESTADO DE DESENVOLVIMENTO URBANO E OBRAS PÚBLICAS - SEDOP

04.10.01	Piso cerâmico, 45x45cm, cor branco, ref. Everest wh plus, PEI 4, tipo A, fabricação cecria ou equivalente técnico, inclusive rejunte e argamassa de assentamento	M2	111,28
04.10.02	Limpeza (c/ maq.) + enceramento de piso de alta resistência	M2	176,21
04.11	PINTURAS:	.	
04.11.01	Pintura acrílica sobre selador e massa acrílica, 3 demãos, fab. Coral ou equivalente técnico	M2	124,07
04.11.02	Pintura acrílica (sobre pintura antiga)	M2	304,01
04.11.03	Massa texturizada, sobre selador, fab. Coral ou equivalente técnico	M2	141,39
04.11.04	Pintura acrílica, sobre textura, fab. Coral ou equivalente técnico	M2	141,39
04.11.05	Pintura em esmalte sintético para madeiras c/ massa e selador, fab. Coral ou equivalente técnico	M2	32,76
04.11.06	Pintura esmalte sintético sobre base antiferruginosa, fab. Coral ou equivalente técnico	M2	90,07
04.12	FORRO:	.	
04.12.01	Barroteamento em madeira de lei p/ forro PVC	M2	251,04
04.12.02	Forro em lambri de PVC	M2	251,04
04.13	INSTALAÇÕES		
04.13.01	Instalações elétricas (Planilha anexa)	Un	1,00
04.13.02	Instalações hidráulicas - água fria (Planilha anexa)	Un	1,00
04.13.03	Instalações de esgoto (Planilha anexa)	Un	1,00
04.13.04	Combate a incêndio (Planilha anexa)	Un	1,00
04.14	LIMPEZA FINAL:	.	
04.14.01	Limpeza da Obra	M2	251,02
05	BLOCO ADMINISTRATIVO E SERVIÇOS		
05.01	SERVIÇOS PRELIMINARES:	.	
05.01.01	Locação da obra a trena	M2	79,01
05.02	DEMOLIÇÕES E RETIRADAS:	.	
05.02.01	Retirada de esquadria sem aproveitamento	M2	5,30
05.02.02	Demolição de piso cerâmico, inclusive camada regularizadora	M2	8,13
05.02.03	Retirada de louça sanitária	Un	4,00
05.02.04	Apicoamento de reboco ou cimentado	M2	24,10
05.02.05	Demolição manual de alvenaria de tijolo	M3	4,21
05.02.06	Demolição manual de concreto simples	M3	0,79
05.02.07	Demolição manual de concreto armado	M3	0,42
05.02.08	Retirada de telhas de barro	M2	477,61
05.02.09	Demolição da estrutura em madeira da cobertura	M2	477,61
05.02.10	Demolição de forro em mad., incl. barroteamento	M2	245,81
05.02.11	Retirada de entulho - manualmente (incluindo caixa coletora)	M3	140,22
05.02.12	Carga, transporte e descarga mecânica de material para local de bota-fora DMT até 20 km, inclusive espalhamento e regularização	M3	140,22
05.03	MOVIMENTO DE TERRA:	.	
05.03.01	Escavação manual até 1.50m de profundidade	M3	12,69



Trav. do Chaco nº 2158 - Marco - CEP. 66093-410 - Belém/PA - CNPJ 03.137.985/0001-90
 Geral: 3183-0020
 email: ascom.sedop@gmail.com

Marcelo L. Fátima
 Diretor de Fiscalização
 SEDOP

CONSTRUMAZ CONSTRUTORA LTDA
 CNPJ 18.409.53/0001-05
Marcelo L. Fátima
 CREA 11426-D/PA
 Procurador

Conselho Regional de Engenharia e Agronomia do Pará
 Tv. Doutor Moraes, 194, Nazaré, Belém - PA
 Tel: + 55 (91) 3219-3402 E-mail: faleconosco@crea.com.br

CREA-PA
 Conselho Regional de Engenharia e Agronomia do Pará

Impresso em: 01/08/2018, às 09:51.

Este documento encontra-se registrado no Conselho Regional de Engenharia e Agronomia do Pará, vinculado à Certidão nº 169163/2018, emitida em 01/08/2018



Certidão nº 169163/2018
 01/08/2018, 09:51

Chave de Impressão: Wd0C8

Este documento neste ato registrado foi emitido em 01/08/2018 e contém 21 folhas

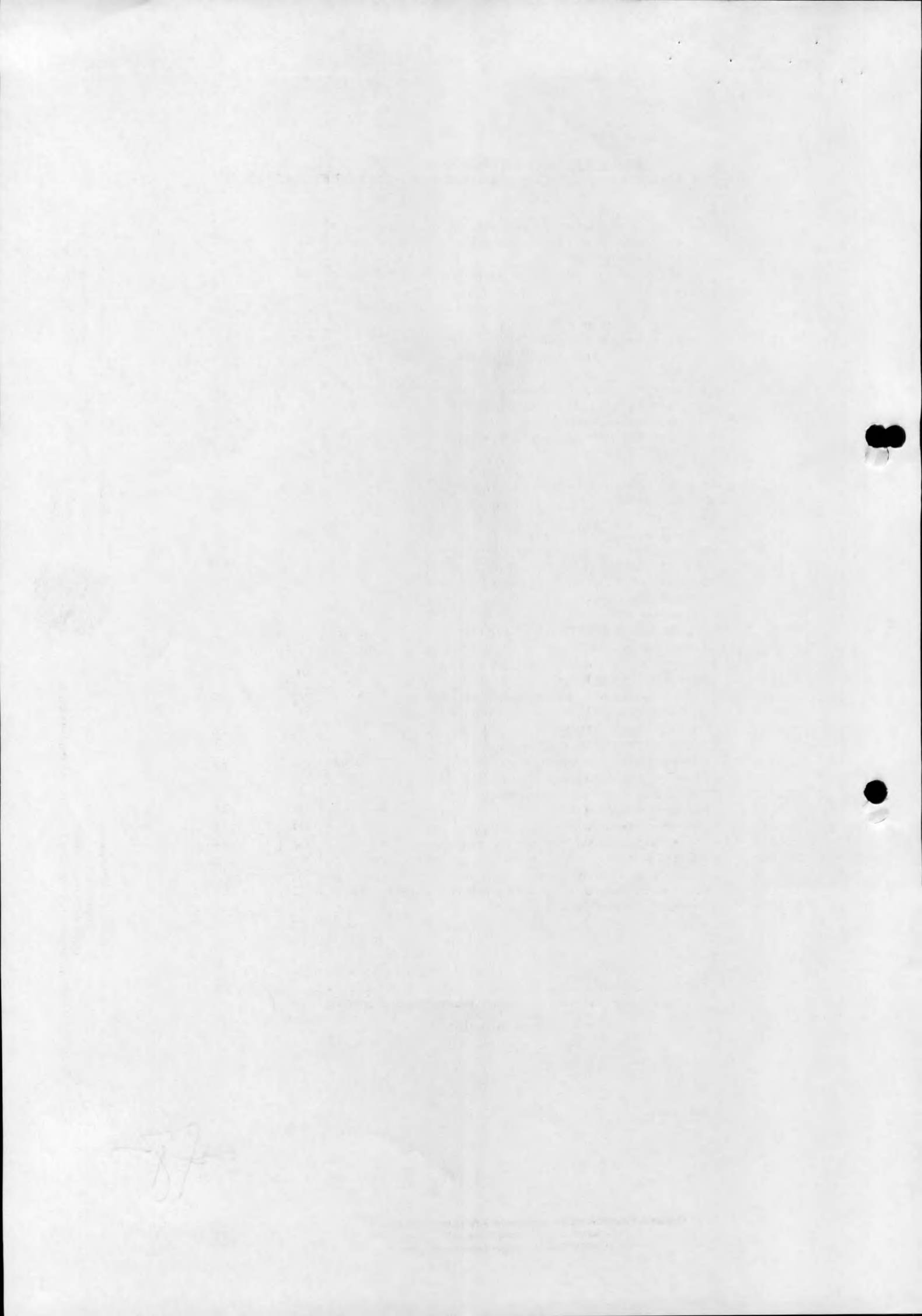



GOVERNO DO ESTADO DO PARÁ
SECRETARIA DE ESTADO DE DESENVOLVIMENTO URBANO E OBRAS PÚBLICAS - SEDOP

05.03.02	Aterro c/ material fora da obra, incl. apiloamento	M3	9,13
05.03.03	Reaterro compactado	M3	5,77
05.04	FUNDAÇÕES:	.	.
05.04.01	Baldrame em conc.ciclópico c/pedra preta incl.forma	M3	5,08
05.04.02	Baldrame em conc.simples c/seixo incl.forma mad.br.	M3	1,84
05.05	ESTRUTURA:	.	.
05.05.01	Forma c/ madeira branca	M2	71,11
05.05.02	Armação p/ concreto	KG	675,50
05.05.03	Concreto c/ seixo Fck= 25MPA (incl. preparo e lançamento)	M3	8,66
05.05.04	Desforma	M2	71,11
05.05.06	Laje pré-moldada (incl. capeamento)	M2	293,72
05.06	PAREDES E PAINES:	.	.
05.06.01	Alvenaria tijolo de barro a singelo	M2	61,99
05.07	COBERTURA:	.	.
05.07.01	Estrutura em madeira de lei - pc. serrada	M2	520,07
05.07.02	Telha termoacústica tipo sanduíche, com duas lâminas de aço separadas por uma camada de eps, espessura 50 mm, com acabamento em pintura de fábrica, cor cinza, incl. cumeeira, fabricação dânica ou equivalente técnico	M2	520,07
05.07.03	Imunização p/madeira c/carbolineum	M2	520,07
05.08	IMPERMEABILIZAÇÕES /TRATAMENTOS:	.	.
05.08.01	Aplicação de Neutrol s/ concreto/alvenaria	M2	25,18
05.09	ESQUADRIAS:	.	.
05.09.01	P1 (0,60x2,10m) - Porta em madeira de lei e=3cm c/ caix. aduela e alizar, com acabamento em pintura esmalte	Un	1,00
05.09.02	P2 (0,80x2,10m) - Porta em madeira de lei e=3cm c/ caix. aduela e alizar, com acabamento em pintura esmalte	Un	4,00
05.09.03	J1 (1,20x1,10m) - Esquadria de alumínio anodizado natural e vidro liso 4mm, com ferragens, completa	Un	1,00
05.09.04	J2 (1,80x1,00m) - Esquadria de alumínio anodizado natural e vidro liso 4mm, com ferragens, completa	Un	2,00
05.09.05	B1 (0,80x0,60m) - Esquadria de alumínio anodizado natural e vidro liso 4mm, com ferragens, completa	Un	2,00
05.09.06	Grade de ferro com barras chatas de 1.1/4"x1/8", barras redondas de 7/8" e ferrolho, conf. Projeto, inclusive pintura anti-corrosiva	M2	8,69
05.10	FERRAGENS:	.	.
05.10.01	Ferragens p/ porta externa 1 fl.	CJ	2,00
05.10.02	Ferragens p/ porta interna 1 fl.	CJ	2,00
05.10.03	Ferragens p/ porta de banheiro	CJ	1,00
05.11	REVESTIMENTOS:	.	.
05.11.01	Chapisco de cimento e areia no traço 1:3	M2	392,12
05.11.02	Emboço com argamassa 1:6:Adit. Plast.	M2	29,22
05.11.03	Reboco com argamassa 1:6:Adit. Plast.	M2	362,90

Este documento encontra-se registrado no Conselho Regional de Engenharia e Agronomia do Pará, vinculado à Certidão nº 169163/2018, emitida em 01/08/2018



Certidão nº 169163/2018
01/08/2018, 09:51

Chave de Impressão: Wd0C8

O documento neste ato registrado foi emitido em 01/08/2018 e contém 21 folhas



Trav. do Chaco nº 2158 - Marco - CEP. 66093-410 - Belém/PA - CNPJ 03.137.985/0001-90
 Gerat: 3183-0020
 email: ascorn.sedop@gmail.com

Eng. Sérgio Osvaldo L. Pinheiro
 Diretor de Fiscalização
 SEDOP

CONSTRUMAZ CONSTRUTORA LTDA
 CNPJ 11.409.662/0001-05

Marcello Pinto Bezerra
 CREA 0486/DPA
 Procurador

CREA-PA
 Conselho Regional de Engenharia e Agronomia do Pará

Conselho Regional de Engenharia e Agronomia do Pará
 Tv. Doutor Moraes, 194, Nazaré, Belém - PA
 Tel: + 55 (91) 3219-3402 E-mail: faleconosco@creapa.com.br

Impresso em: 01/08/2018, às 09:51.

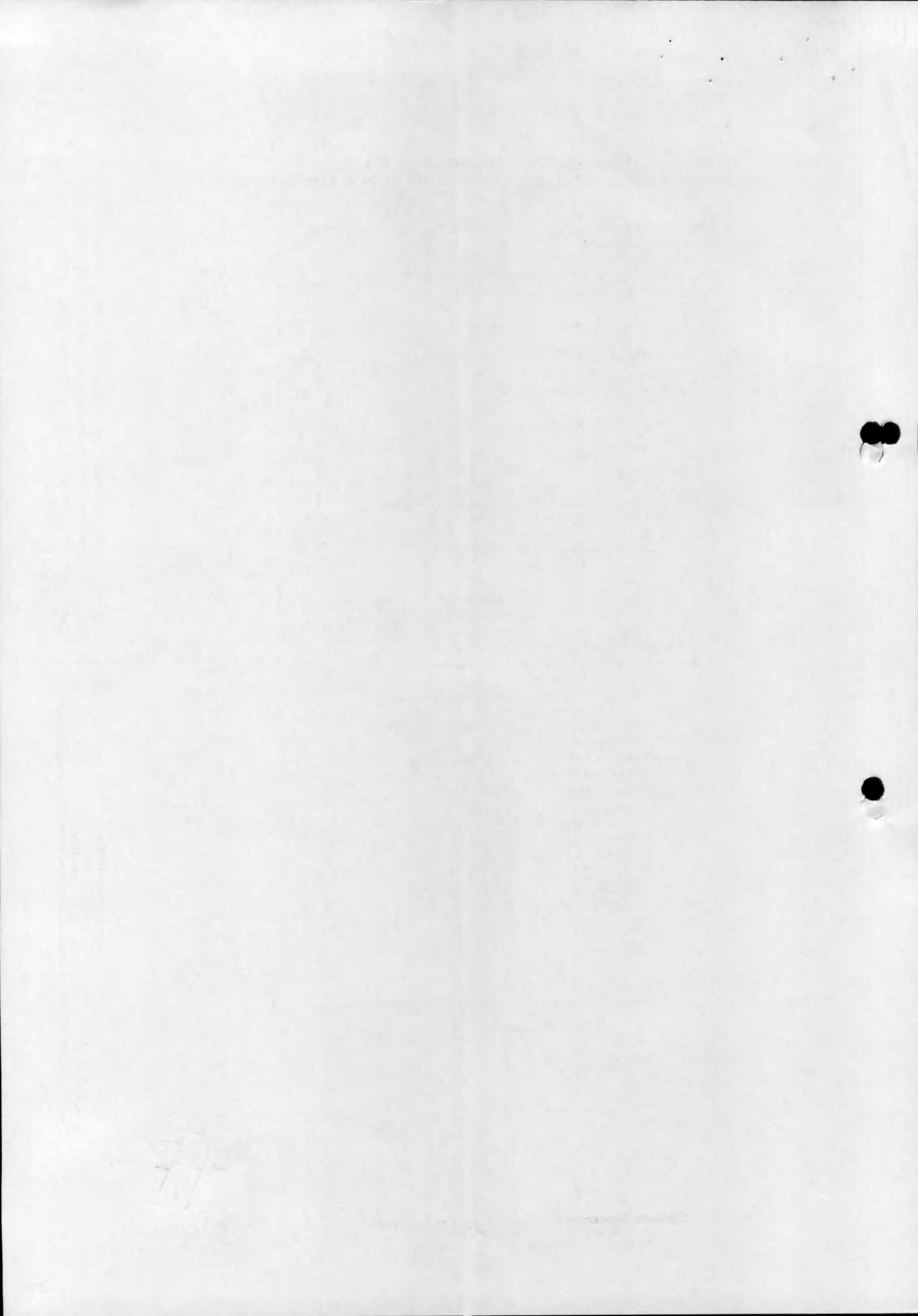



GOVERNO DO ESTADO DO PARÁ
SECRETARIA DE ESTADO DE DESENVOLVIMENTO URBANO E OBRAS PÚBLICAS - SEDOP

05.11.04	Revestimento cerâmico, 15x15cm, cor branco, ref. white basic lux, tipo A, fab. Cecrisa ou equivalente técnico, inclusive rejunte e argamassa de assentamento	M2	29,22
05.12	RODAPES, SOLEIRAS E PEITORIS:		
05.12.01	Peitoril em granito branco oásis, com rebaixo, e= 2cm	M2	1,25
05.12.02	Soleira em granito branco oásis e=2cm	M2	0,55
05.12.03	Rodapé de alta resistência (incl. polimento)	M	45,74
05.13	PISOS:		
05.13.01	Camada impermeabilizadora e=10cm c/ seixo	M2	41,45
05.13.02	Piso quartzolítico de alta resistência, com juntas em pvc 1", formando quadros de 1 x 1 m, e= 8mm c/ resina incl. camada regularizadora	M2	41,45
05.13.03	Piso cerâmico, 45x45cm, cor branco, ref. Everest wh plus, PEI 4, tipo A, fabricação cecrisa ou equivalente técnico, inclusive rejunte e argamassa de assentamento	M2	3,90
05.13.04	Calçada (incl. alicerce, baldrame e concreto c/ junta seca)	M2	5,76
05.13.05	Limpeza (c/ maq.) + enceramento de piso de alta resistência	M2	369,54
05.14	PINTURAS:		
05.14.01	Pintura acrílica sobre selador e massa acrílica, 3 demãos, fab. Coral ou equivalente técnico	M2	129,42
05.14.02	Pintura acrílica (sobre pintura antiga)	M2	664,43
05.14.03	Massa texturizada, sobre selador, fab. Coral ou equivalente técnico	M2	399,00
05.14.04	Pintura acrílica, sobre textura, fab. Coral ou equivalente técnico	M2	399,00
05.14.05	Pintura PVA sobre selador e massa corrida, cor branco neve, fabricação Coral ou equivalente técnico (lajes)	M2	268,15
05.14.06	Pintura em esmalte sintético para madeiras c/ massa e selador, fab. Coral ou equivalente técnico	M2	73,08
05.14.07	Pintura esmalte sintético sobre base antiferruginosa, fab. Coral ou equivalente técnico	M2	92,04
05.15	INSTALAÇÕES		
05.15.01	Instalações elétricas (Planilha anexa)	Un	1,00
05.15.02	Instalações hidráulicas - água fria (Planilha anexa)	Un	1,00
05.15.03	Instalações de esgoto (Planilha anexa)	Un	1,00
05.15.04	Combate a incêndio (Planilha anexa)	Un	1,00
05.16	APARELHOS, LOUÇAS, METAIS E ACESSÓRIOS SANITÁRIOS:		
05.16.01	Bacia com caixa de descarga acoplada, com assento, mod. Ravena, cor branco gelo, fab. Deca ou equivalente técnico	Un	1,00
05.16.02	Lavatório de louça com coluna, mod. Ravena, cor branco gelo, fab. Deca ou equivalente técnico, com torneira, sifão e válvula	Un	1,00
05.16.03	Chuveiro cromado	Un	1,00
05.16.04	Saboneteira de louça de embutir	Un	1,00

Este documento encontra-se registrado no Conselho Regional de Engenharia e Agronomia do Pará, vinculado à Certidão nº 169163/2018, emitida em 01/08/2018



Certidão nº 169163/2018
01/08/2018, 09:51

Chave de Impressão: Wd0C8

Este documento neste ato registrado foi emitido em 01/08/2018 e contém 21 folhas



Trav. do Chaco nº 2158 – Marco – CEP. 66093-410 – Belém/PA – CNPJ 03.137.985/0001-90
☎ Geral: 3183-0020
email: ascom.sedop@gmail.com

Eng. Sérgio Orlando L. Galvão
Diretor de Fiscalização
SEDOP

CONSTRUMAZ CONSTRUTORA LTDA
CNPJ 15.409.353/0001-05

Maxwell Pinto Bezerra
CREA 026-DIPA
Produtor

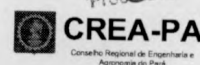

Conselho Regional de Engenharia e Agronomia do Pará
Tv. Doutor Moraes, 194, Nazaré, Belém - PA
Tel: + 55 (91) 3219-3402 E-mail: faleconosco@creapa.com.br

Impresso em: 01/08/2018, às 09:51.

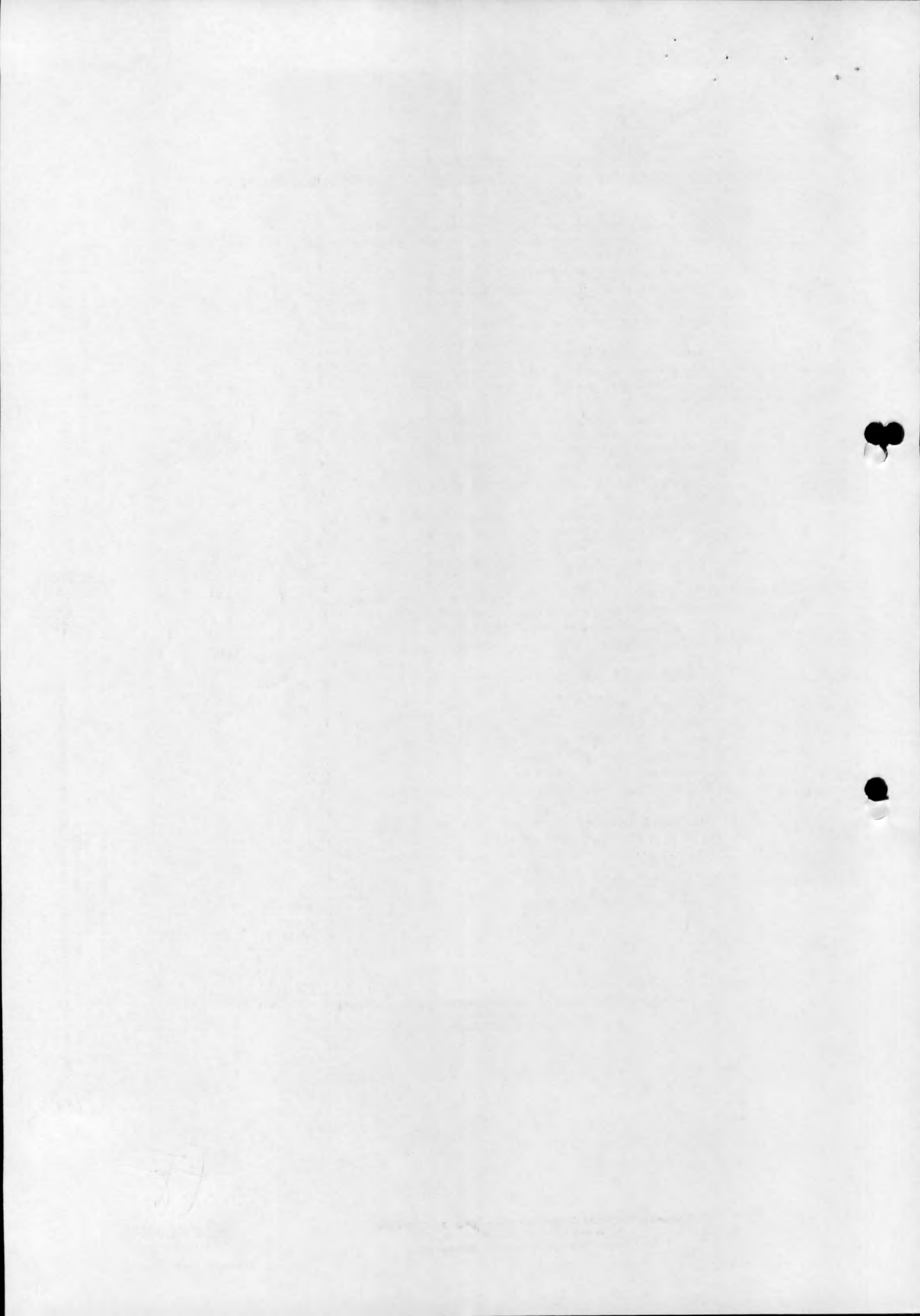



GOVERNO DO ESTADO DO PARÁ
SECRETARIA DE ESTADO DE DESENVOLVIMENTO URBANO E OBRAS PÚBLICAS - SEDOP

05.16.05	Porta papel de louça com rolete plástico A480, cor branco gelo, fab. Deca ou equivalente técnico	Un	1,00
05.16.06	Dispenser transparente para sabonete líquido, mod. Excellence, cód. 7009, fab. Melhoramentos ou equivalente técnico	Un	1,00
05.16.07	Dispenser transparente para papel toalha interfolha, mod. Excellence, cód. 7007, fab. Melhoramentos ou equivalente técnico	Un	1,00
05.17	LIMPEZA FINAL:	.	.
05.17.01	Limpeza da Obra	M2	481,80
06	BLOCO ACESSO	.	.
06.01	SERVIÇOS PRELIMINARES:	.	.
06.01.01	Locação da obra a trena	M2	101,89
	Subtotal	.	.
06.02	DEMOLIÇÕES E RETIRADAS:	.	.
06.02.01	Retirada de esquadria sem aproveitamento	M2	0,77
06.02.02	Retirada de concertina galvanizada	M	16,00
06.02.03	Retirada de blokret com aproveitamento	M2	45,35
06.02.04	Demolição manual de alvenaria de tijolo	M3	1,80
06.02.05	Demolição manual de concreto simples	M3	0,97
06.02.06	Retirada de telhas de barro	M2	149,47
06.02.07	Demolição da estrutura em madeira da cobertura	M2	149,47
06.02.08	Demolição de forro em mad., incl. barroteamento	M2	93,58
06.02.09	Retirada de entulho - manualmente (incluindo caixa coletora)	M3	46,96
06.02.10	Carga, transporte e descarga mecânica de material para local de bota-fora DMT até 20 km, inclusive espalhamento e regularização	M3	46,96
06.03	MOVIMENTO DE TERRA:	.	.
06.03.01	Escavação manual ate 1.50m de profundidade	M3	3,46
06.03.02	Aterro c/ material fora da obra, incl. apiloamento	M3	10,46
06.04	FUNDAÇÕES:	.	.
06.04.01	Lastro de concreto magro c/ seixo	M3	0,27
06.04.02	Armação p/ concreto	KG	161,45
06.04.03	Concreto c/ seixo Fck= 25MPa (incl. preparo e lançamento)	M3	3,20
06.04.04	Baldrame em concreto armado c/ cinta de amarração	M3	0,29
06.05	ESTRUTURA:	.	.
06.05.01	Forma c/ madeira branca	M2	32,00
06.05.02	Armação p/ concreto	KG	433,00
06.05.03	Concreto c/ seixo Fck= 25MPa (incl. preparo e lançamento)	M3	3,20
06.05.04	Desforma	M2	32,00
06.06	PAREDES E PAINES:	.	.
06.06.01	Alvenaria tijolo de barro a singelo	M2	74,80
06.07	COBERTURA:	.	.
06.07.01	Estrutura metálica p/ cobertura - 2 águas - vão 3,90m, composta por tesoura metálica e perfil box 6"x2", conf. Projeto, com pintura antiferruginosa	M2	137,80
06.07.02	Estrutura em madeira de lei - pc. serrada	M2	136,46

Este documento encontra-se registrado no Conselho Regional de Engenharia e Agronomia do Pará, vinculado à Certidão nº 169163/2018, emitida em 01/08/2018



Certidão nº 169163/2018
01/08/2018, 09:51

Chave de Impressão: Wd0C8

O documento neste ato registrado foi emitido em 01/08/2018 e contém 21 folhas

Trav. do Chaco nº 2158 -- Marco -- CEP. 66093-410 -- Belém/PA -- CNPJ 03.137.985/0001-90
☎ Geral: 3183-0020
email: ascom.sedop@gmail.com

Eng. Sérgio Diniz L. Peirão
Diretor de Engenharia
SEDOP

CONSTRUMAZ CONSTRUTORA LTDA
CNPJ 18.409.353/0001-05

Marcelo Pinheiro Bezerra
CREA 10.26 - DIPA
Procurador

Conselho Regional de Engenharia e Agronomia do Pará
Tv. Doutor Moraes, 194, Nazaré, Belém - PA
Tel: + 55 (91) 3219-3402 E-mail: faleconosco@creapa.com.br

CREA-PA
Conselho Regional de Engenharia e Agronomia do Pará

Impresso em: 01/08/2018, às 09:51.

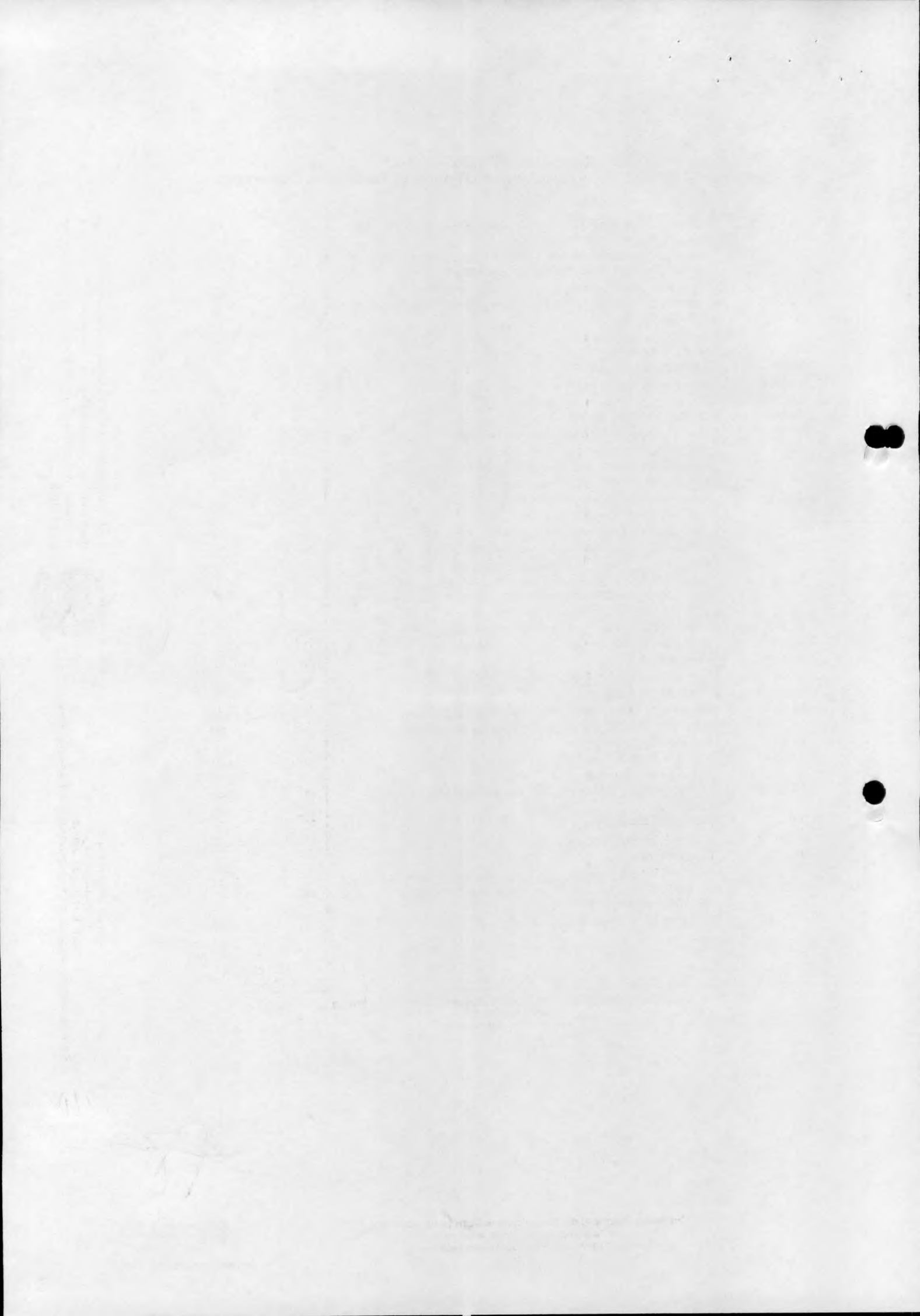



GOVERNO DO ESTADO DO PARÁ
SECRETARIA DE ESTADO DE DESENVOLVIMENTO URBANO E OBRAS PÚBLICAS - SEDOP

06.07.03	Telha termoacústica tipo sanduiche, com duas lâminas de aço separadas por uma camada de eps, espessura 50 mm, com acabamento em pintura de fábrica, cor cinza, incl. cumeeira, fabricação dãnica ou equivalente técnico	M2	274,26
06.07.04	Ruífo em concreto armado	M3	0,34
06.07.05	Calha de concreto armado fck=25MPa c/ forma mad. Branca, inclusive pilaretes	M3	1,28
06.07.06	Imunização p/madeira c/carbolineum	M2	136,46
	Subtotal		
06.08	IMPERMEABILIZAÇÕES /TRATAMENTOS:		
06.08.01	Aplicação de Neutrol s/ concreto/alvenaria	M2	5,35
06.08.02	Impermeabilização de lajes e calhas (Igolflex+Sika1)	M2	8,45
06.09	ESQUADRIAS:		
06.09.01	P1 (0,80x2,10m) - Porta em madeira de lei e=3cm c/ caix. aduela e alizar, com acabamento em pintura esmalte	Un	1,00
06.09.02	J1 (1,10x1,10m) - Esquadria de alumínio anodizado natural e vidro liso 4mm, com ferragens, completa	Un	1,00
06.09.03	Grade de ferro com barras chatas de 1.1/4"x1/8", barras redondas de 7/8" e ferrolho, conf. Projeto, inclusive pintura anti-corrosiva	M2	3,04
06.09.04	Portão P2 (1,06x2,10m) - Portão com estrutura em tubo de aço carbono Ø 2" e fechamento em chapa de ferro 1/8" - incl. ferragens e pintura antiferruginosa, conf. Projeto	M2	2,65
06.10	FERRAGENS:		
06.10.01	Ferragens p/ porta externa 1 fl.	CJ	1,00
	Subtotal		
06.11	REVESTIMENTOS:		
06.11.01	Chapisco de cimento e areia no traço 1:3	M2	181,59
06.11.02	Reboco com argamassa 1:6:Adit. Plast.	M2	181,59
06.12	RODAPES, SOLEIRAS E PEITORIS:		
06.12.01	Peitoril em granito branco oásis, com rebaixo, e= 2cm	M2	0,22
06.12.02	Soleira em granito branco oásis e=2cm	M2	0,15
06.12.03	Rodapé de alta resistência (incl. polimento)	M	7,67
06.13	PISOS:		
06.13.01	Camada impermeabilizadora e=10cm c/ seixo	M2	6,97
06.13.02	Piso quartzolítico de alta resistência, com juntas em pvc 1", formando quadros de 1 x 1 m, e= 8mm c/ resina incl. camada regularizadora	M2	6,97
06.13.03	Calçada (incl. alicerce, baldrame e concreto c/ junta seca)	M2	12,14
06.13.04	Limpeza (c/ maq.) + enceramento de piso de alta resistência	M2	93,58
06.14	PINTURAS:		
06.14.01	Pintura acrílica sobre selador e massa acrílica, 3 demaos, fab. Coral ou equivalente técnico	M2	54,41
06.14.02	Pintura acrílica (sobre pintura antiga)	M2	237,92

Este documento encontra-se registrado no Conselho Regional de Engenharia e Agronomia do Pará, vinculado a Certidão nº 169163/2018, emitida em 01/08/2018



Certidão nº 169163/2018
01/08/2018, 09:51

Chave de Impressão: Wd0C8

Este documento neste ato registrado foi emitido em 01/08/2018 e contém 21 folhas



Trav. do Chaco nº 2158 – Marco – CEP. 66093-410 – Belém/PA – CNPJ 03.137.985/0001-90
☎ Geral: 3183-0020
email: ascorn.sedop@gmail.com

Luiz Augusto L. Pinheiro
Diretor de Fiscalização
SEDOP

CONSTRUMAZ CONSTRUTORA LTDA
CNPJ 8.409.353/0001-05

Marcelo Pinheiro Bezerra
CREA 10426 - DIPA
Prestador

Conselho Regional de Engenharia e Agronomia do Pará
Tv. Doutor Moraes, 194, Nazaré, Belém - PA
Tel: + 55 (91) 3219-3402 E-mail: faleconosco@crea-pa.com.br

CREA-PA
Conselho Regional de Engenharia e Agronomia do Pará

Impresso em: 01/08/2018, às 09:51.

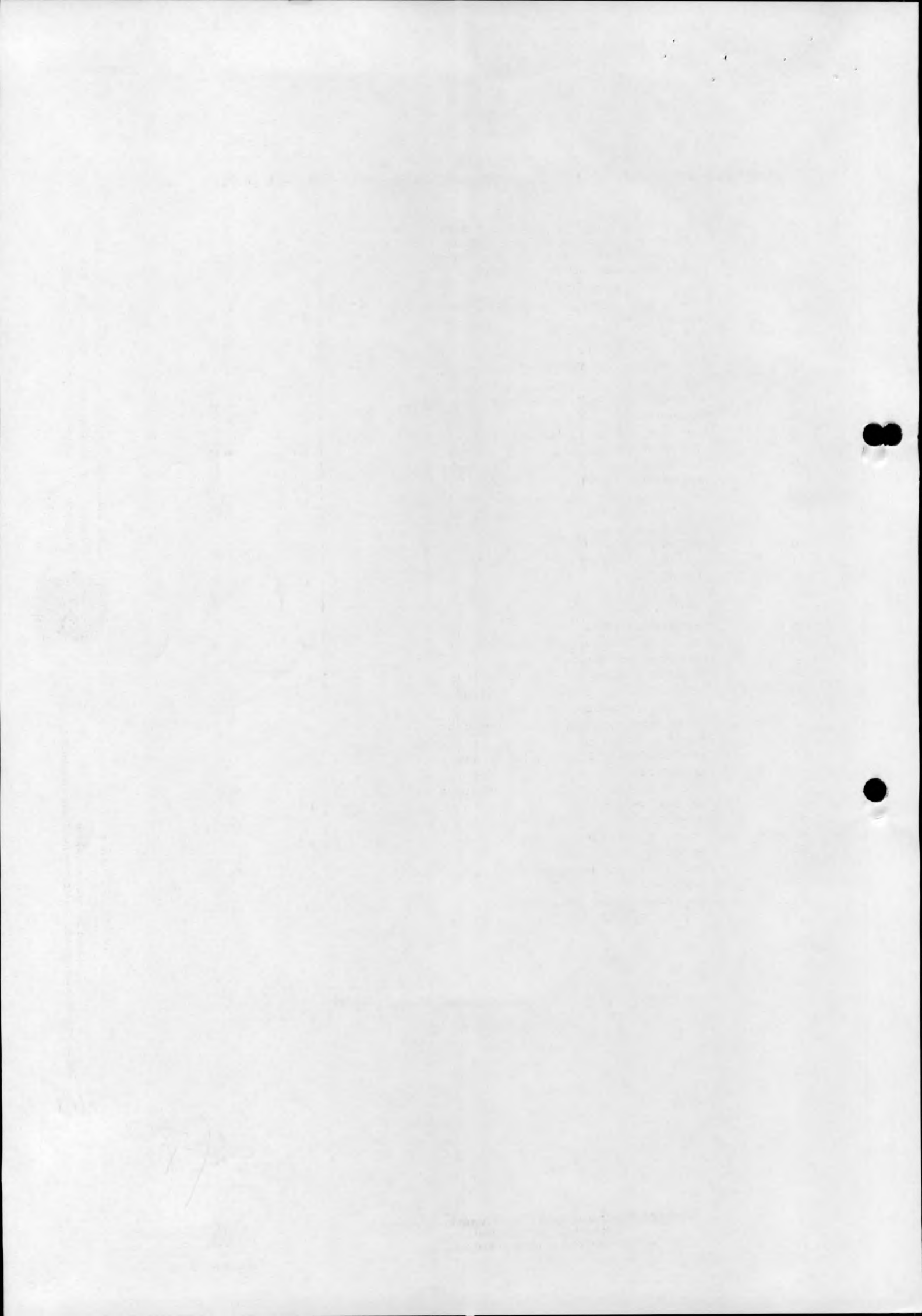



GOVERNO DO ESTADO DO PARÁ
SECRETARIA DE ESTADO DE DESENVOLVIMENTO URBANO E OBRAS PÚBLICAS - SEDOP

06.14.03	Massa texturizada, sobre selador, fab. Coral ou equivalente técnico	M2	164,81
06.14.04	Pintura acrílica, sobre textura, fab. Coral ou equivalente técnico	M2	164,81
06.14.05	Pintura em esmalte sintético para madeiras c/ massa e selador, fab. Coral ou equivalente técnico	M2	37,38
06.14.06	Pintura esmalte sintético sobre base antiferruginosa, fab. Coral ou equivalente técnico	M2	52,46
06.15	FORRO:	.	.
06.15.01	Barroteamento em madeira de lei p/ forro PVC	M2	100,55
06.15.02	Forro em lambri de PVC	M2	100,55
06.16	DIVERSOS:	.	.
06.16.01	Reassentamento de concertina galvanizada	M	16,00
06.16.02	Reassentamento de blokret (incl. areia e rejuntamento)	M2	45,35
06.17	INSTALAÇÕES	.	.
06.17.01	Instalações elétricas (Planilha anexa)	Un	1,00
06.17.02	Instalações hidráulicas - água fria (Planilha anexa)	Un	1,00
06.17.03	Instalações de esgoto (Planilha anexa)	Un	1,00
06.17.04	Combate a incêndio (Planilha anexa)	Un	1,00
06.18	LIMPEZA FINAL:	.	.
06.18.01	Limpeza da Obra	M2	100,55
07	BLOCO VESTIÁRIOS	.	.
07.01	SERVIÇOS PRELIMINARES:	.	.
07.01.01	Locação da obra a trena	M2	80,62
	Subtotal		
07.02	DEMOLIÇÕES E RETIRADAS:	.	.
07.02.01	Demolição manual de concreto armado	M3	0,22
07.02.02	Apicoamento de reboco ou cimentado	M2	22,08
07.03	MOVIMENTO DE TERRA:	.	.
07.03.01	Escavação manual até 1.50m de profundidade	M3	12,36
07.03.02	Aterro c/ material fora da obra, incl. apiloamento	M3	9,18
07.03.03	Reaterro compactado	M3	2,93
07.03.04	Retirada de entulho - manualmente (incluindo caixa coletora)	M3	3,80
07.03.05	Carga, transporte e descarga mecânica de material para local de bota-fora DMT até 20 km, inclusive espalhamento e regularização	M3	3,80
07.04	FUNDAÇÕES:	.	.
07.04.01	Concreto c/ seixo Fck= 18.0 MPA (incl. preparo e lançamento)	M3	8,24
07.04.02	Baldrame em conc.simples c/seixo incl.forma mad.br.	M3	1,19
07.05	ESTRUTURA:	.	.
07.05.01	Forma c/ madeira branca	M2	55,59
07.05.02	Armação p/ concreto	KG	449,00
07.05.03	Concreto c/ seixo Fck= 25MPA (incl. preparo e lançamento)	M3	8,80
07.05.04	Desforma	M2	55,59
07.05.05	Laje pré-moldada (incl. capeamento)	M2	46,87
07.06	PAREDES E PAINÉIS:	.	.



Trav. do Chaco nº 2158 - Marco - CEP. 66093-410 - Belém/PA - CNPJ 03.137.985/0001-90
 Geral: 3183-0020
 email: ascom.sedop@gmail.com

Handwritten signature
 Diretor de Fiscalização
 SEDOP

Conselho Regional de Engenharia e Agronomia do Pará
 Tv. Doutor Moraes, 194, Nazaré, Belém - PA
 Tel: + 55 (91) 3219-3402 E-mail: faleconosco@creapa.com.br

CREA-PA
 Conselho Regional de Engenharia e Agronomia do Pará

Impresso em: 01/08/2018, às 09:51.

Este documento encontra-se registrado no Conselho Regional de Engenharia e Agronomia do Pará, vinculado à Certidão nº 169163/2018, emitida em 01/08/2018



Certidão nº 169163/2018
 01/08/2018, 09:51

Chave de Impressão: Wd0C8

O documento neste ato registrado foi emitido em 01/08/2018 e contém 21 folhas

CONSTRUMAZ CONSTRUTORA LTDA
 CNPJ 18.409.033/0001-05
Handwritten signature
 Marcelino Pinheiro Bezerra
 CREA-PA/PA-0105
 Engenheiro

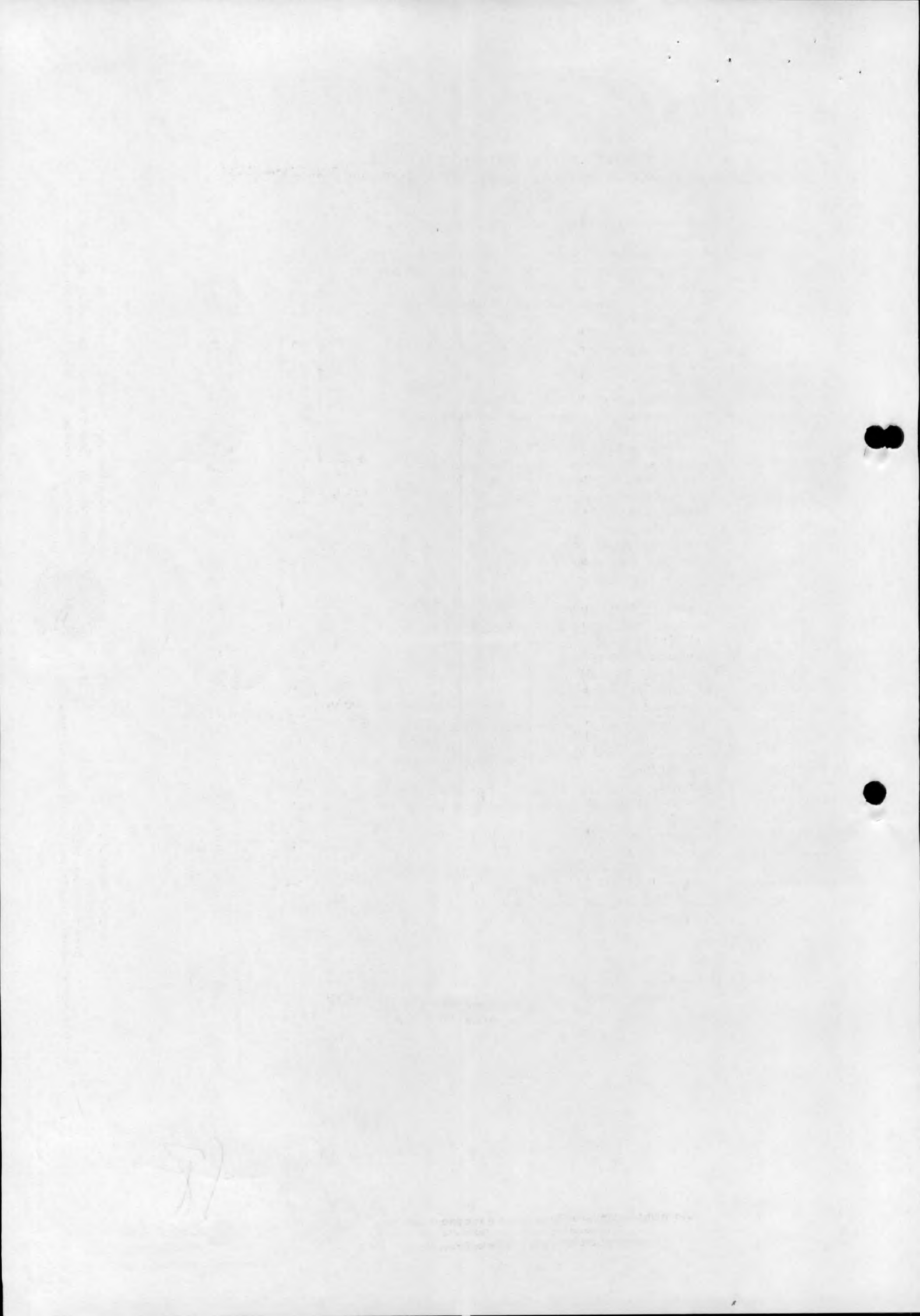



GOVERNO DO ESTADO DO PARÁ
SECRETARIA DE ESTADO DE DESENVOLVIMENTO URBANO E OBRAS PÚBLICAS - SEDOP

07.06.01	Alvenaria tijolo de barro a singelo	M2	80,95
07.06.02	Alvenaria tijolo de barro a cutelo	M2	22,84
07.07	COBERTURA:	.	.
07.07.01	Estrutura em madeira de lei - pc. serrada	M2	64,50
07.07.02	Telha termoacústica tipo sanduiche, com duas lâminas de aço separadas por uma camada de eps, espessura 50 mm, com acabamento em pintura de fábrica, cor cinza, incl. cumeeira, fabricação dânica ou equivalente técnico	M2	64,50
07.07.03	Rufo em concreto armado	M3	0,25
07.07.04	Imunização p/madeira c/carbolineum	M2	64,50
07.08	IMPERMEABILIZAÇÕES /TRATAMENTOS:	.	.
07.08.01	Imunização p/madeira c/carbolineum	M2	64,50
07.08.02	Aplicação de Carbolástico sobre concreto (2 demãos)	M2	5,05
07.08.03	Aplicação de Neutrol s/ concreto/alvenaria	M2	52,57
07.09	ESQUADRIAS:	.	.
07.09.01	P1 (0,60x2,00m) - Porta em madeira de lei e=3cm c/ caix. aduela e alizar, com acabamento em pintura esmalte	Un	6,00
07.09.02	P2 (0,80x2,10m) - Porta em madeira de lei e=3cm c/ caix. aduela e alizar, com acabamento em pintura esmalte	Un	3,00
07.09.03	B1 (0,80x0,60m) - Esquadria de alumínio anodizado natural e vidro liso 4mm, com ferragens, completa	Un	1,00
07.09.04	B2 (2,40x0,60m) - Esquadria de alumínio anodizado natural e vidro liso 4mm, com ferragens, completa	Un	2,00
07.10	FERRAGENS:	.	.
07.10.01	Ferragens p/ porta externa 1 fl.	CJ	3,00
07.10.02	Ferragens p/ porta de banheiro	CJ	6,00
07.11	REVESTIMENTOS:	.	.
07.11.01	Chapisco de cimento e areia no traço 1:3	M2	244,80
07.11.02	Emboço com argamassa 1:6:Adit. Plast.	M2	174,99
07.11.03	Reboco com argamassa 1:6:Adit. Plast.	M2	69,81
07.11.04	Revestimento cerâmico, 15x15cm, cor branco, ref. white basic lux, tipo A, fab. Cecrisa ou equivalente técnico, inclusive rejunte e argamassa de assentamento	M2	174,99
07.12	RODAPES, SOLEIRAS E PEITORIS:	.	.
07.12.01	Peitoril em granito branco oásis, com rebaixo, e= 2cm	M2	1,09
07.12.02	Soleira em granito branco oásis e=2cm	M2	0,29
07.12.03	Rodapé de alta resistência (incl. polimento)	M	2,10
07.13	PISOS:	.	.
07.13.01	Camada impermeabilizadora e=10cm c/ seixo	M2	42,40
07.13.02	Camada regularizadora no traço 1:4	M2	39,90
07.13.03	Piso quartzolítico de alta resistência, com juntas em pvc 1", formando quadros de 1 x 1 m, e= 8mm c/ resina incl. camada regularizadora	M2	2,50

Este documento encontra-se registrado no Conselho Regional de Engenharia e Agronomia do Pará, vinculado a Certidão nº 169163/2018, emitida em 01/08/2018



Certidão nº 169163/2018
01/08/2018, 09:51

Chave de Impressão: Wd0C8

O documento neste ato registrado foi emitido em 01/08/2018 e contém 21 folhas



Trav. do Chaco nº 2158 - Marco - CEP. 66093-410 - Belém/PA - CNPJ 03.137.985/0001-90
☎ Geral: 3183-0020
email: ascom.sedop@gmail.com

[Handwritten signature]
Diretor de Especificação
SEDOP

Conselho Regional de Engenharia e Agronomia do Pará
Tv. Doutor Moraes, 194, Nazaré, Belém - PA
Tel: + 55 (91) 3219-3402 E-mail: faleconosco@creapa.com.br

[Handwritten signature]
CONSTRUMAZ CONSTRUTORA LTDA
CNPJ 08.409.352/0001-05
Marcelo Pinto Bezerra
CREA 11426-D/PA
Procurador

Impresso em: 01/08/2018, às 09:51.

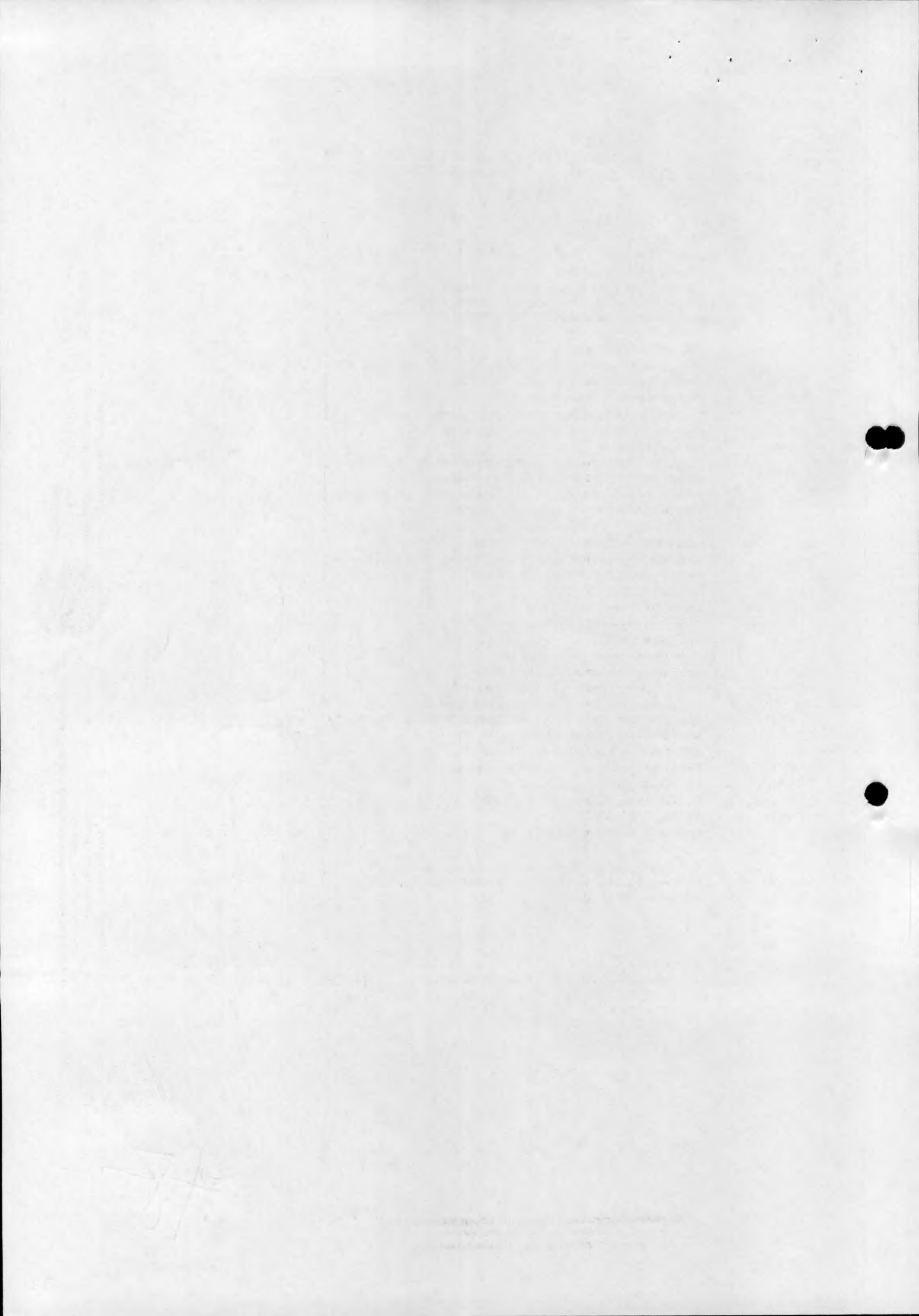

GOVERNO DO ESTADO DO PARÁ
SECRETARIA DE ESTADO DE DESENVOLVIMENTO URBANO E OBRAS PÚBLICAS - SEDOP

07.13.04	Piso cerâmico, 45x45cm, cor branco, ref. Everest wh plus, PEI 4, tipo A, fabricação cecrisa ou equivalente técnico, inclusive rejunte e argamassa de assentamento	M2	39,90
07.13.05	Calçada (incl. alicerce, baldrame e concreto c/ junta seca)	M2	17,63
07.14	PINTURAS:		
07.14.01	Pintura acrílica sobre selador e massa acrílica, 3 demãos, fab. Coral ou equivalente técnico	M2	12,39
07.14.02	Massa texturizada, sobre selador, fab. Coral ou equivalente técnico	M2	57,42
07.14.03	Pintura acrílica, sobre textura, fab. Coral ou equivalente técnico	M2	57,42
07.14.04	Pintura PVA sobre selador e massa corrida, cor branco neve, fab. Coral ou equivalente técnico	M2	42,40
07.14.05	Pintura em esmalte sintético para madeiras c/ massa e selador, fab. Coral ou equivalente técnico	M2	24,48
07.15	INSTALAÇÕES		
07.15.01	Instalações elétricas (Planilha anexa)	Un	1,00
07.15.02	Instalações hidráulicas - água fria (Planilha anexa)	Un	1,00
07.15.03	Instalações de esgoto (Planilha anexa)	Un	1,00
07.15.04	Combate a incêndio (Planilha anexa)	Un	1,00
07.16	APARELHOS, LOUÇAS, METAIS E ACESSÓRIOS SANITÁRIOS:		
07.16.01	Bacia com caixa de descarga acoplada, com assento, mod. Ravena, cor branco gelo, fab. Deca ou equivalente técnico	Un	3,00
07.16.02	Lavatório de louça com coluna, mod. Ravena, cor branco gelo, fab. Deca ou equivalente técnico, com torneira, sifão e válvula	Un	4,00
07.16.03	Chuveiro cromado	Un	3,00
07.16.04	Saboneteira de louça de embutir	Un	3,00
07.16.05	Porta papel de louça com rolete plástico A480, cor branco gelo, fab. Deca ou equivalente técnico	Un	3,00
07.16.06	Dispenser transparente para sabonete líquido, mod. Excellence, cód. 7009, fab. Melhoramentos ou equivalente técnico	Un	3,00
07.16.07	Dispenser transparente para papel toalha interfolha, mod. Excellence, cód. 7007, fab. Melhoramentos ou equivalente técnico	Un	3,00
07.16.08	Pia 01 cuba em aço inox c/ torn., sifão e valv. (1,50m)	Un	1,00
07.16.09	Mictório coletivo em aço c/ registro de pressão - 1,5m	Un	1,00
07.17	LIMPEZA FINAL:		
07.17.01	Limpeza da Obra	M2	42,40
08	BLOCO AUDITÓRIO E SALA DOS PROFESSORES		
08.01	SERVIÇOS PRELIMINARES:		
08.01.01	Locação da obra a trena	M2	82,28
08.02	DEMOLIÇÕES E RETIRADAS:		
08.02.01	Retirada de esquadria sem aproveitamento	M2	4,48
08.02.02	Demolição manual de alvenaria de tijolo	M3	0,38

Este documento encontra-se registrado no Conselho Regional de Engenharia e Agronomia do Pará, vinculado à Certidão nº 169163/2018, emitida em 01/08/2018



Certidão nº 169163/2018
01/08/2018, 09:51

Chave de impressão: Wd0C8

O documento neste ato registrado foi emitido em 01/08/2018 e contém 21 folhas

Trav. do Chaco nº 2158 - Marco - CEP. 66093-410 - Belém/PA - CNPJ 03.137.985/0001-90
 ☎ Geral: 3183-0020
 email: ascom.sedop@gmail.com

M. S. S. S.
 Diretor de Empreitada
 SEDOP

Dilson Jr.
 CONSTRUMAZ CONSTRUTORA LTDA
 CNPJ 16.409.353/0001-05

Marcos Pimenta Buzerra
 CREA 10.09.01PA
 Procurador

Conselho Regional de Engenharia e Agronomia do Pará
 Tv. Doutor Moraes, 194, Nazaré, Belém - PA
 Tel: + 55 (91) 3219-3402 E-mail: faleconosco@creapa.com.br

 **CREA-PA**
 Conselho Regional de Engenharia e Agronomia do Pará

Impresso em: 01/08/2018, às 09:51.

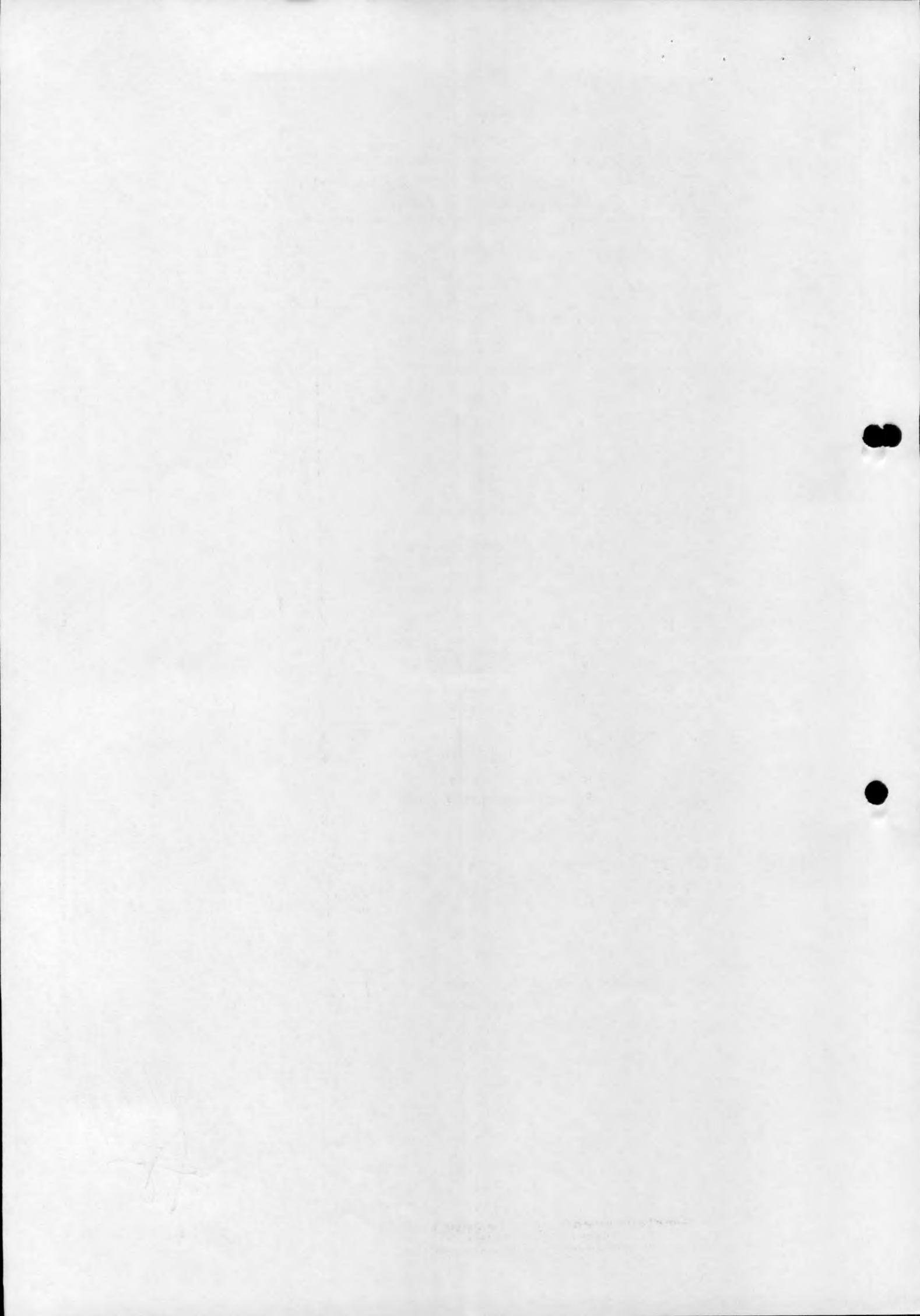



GOVERNO DO ESTADO DO PARÁ
SECRETARIA DE ESTADO DE DESENVOLVIMENTO URBANO E OBRAS PÚBLICAS - SEDOP

08.02.03	Retirada de telhas de barro	M2	132,70
08.02.04	Demolição da estrutura em madeira da cobertura	M2	132,70
08.02.05	Demolição de forro em mad., incl. barroteamento	M2	77,56
08.02.06	Retirada de entulho - manualmente (incluindo caixa coletora)	M3	45,94
08.02.07	Carga, transporte e descarga mecânica de material para local de boca-fora DMT até 20 km, inclusive espalhamento e regularização	M3	45,94
08.03	MOVIMENTO DE TERRA:	.	
08.03.01	Escavação manual até 1.50m de profundidade	M3	14,09
08.03.02	Aterro c/ material fora da obra, incl. apiloamento	M3	15,30
08.03.03	Reaterro compactado	M3	5,67
08.04	FUNDAÇÕES:	.	
08.04.01	Concreto c/ seixo Fck= 18.0 MPA (incl. preparo e lançamento)	M3	7,04
08.04.02	Baldrame em conc. simples c/seixo incl. forma mad.br.	M3	1,38
08.05	ESTRUTURA:	.	
08.05.01	Forma c/ madeira branca	M2	56,77
08.05.02	Armação p/ concreto	KG	387,00
08.05.03	Concreto c/ seixo Fck= 25MPA (incl. preparo e lançamento)	M3	3,48
08.05.04	Desforma	M2	56,77
08.06	PAREDES E PAINÉIS:	.	
08.06.01	Alvenaria tijolo de barro a singelo	M2	68,99
08.06.02	Elemento vazado 1/2 tijolo 15x15x10cm	M2	0,72
08.07	COBERTURA:	.	
08.07.01	Estrutura em madeira de lei - pc. serrada	M2	186,39
08.07.02	Telha termoacústica tipo sanduiche, com duas lâminas de aço separadas por uma camada de eps, espessura 50 mm, com acabamento em pintura de fábrica, cor cinza, incl. cumeeira, fabricação dânica ou equivalente técnico	M2	186,39
08.07.03	Imunização p/madeira c/carbolineum	M2	186,39
08.08	IMPERMEABILIZAÇÕES /TRATAMENTOS:	.	
08.08.01	Aplicação de Neutrol s/ concreto/alvenaria	M2	31,47
08.09	ESQUADRIAS:	.	
08.09.01	P1 (0,60x2,10m) - Porta em madeira de lei e=3cm c/ caix. aduela e alizar, com acabamento em pintura esmalte	Un	1,00
08.09.02	P2 (0,80x2,10m) - Porta em madeira de lei e=3cm c/ caix. aduela e alizar, com acabamento em pintura esmalte	Un	2,00
08.09.03	J1 (1,60x1,10m) - Esquadria de alumínio anodizado natural e vidro liso 4mm, com ferragens, completa	Un	2,00
08.09.04	J2 (2,00x1,40m) - Esquadria de alumínio anodizado natural e vidro liso 4mm, com ferragens, completa	Un	1,00
08.09.05	B1 (0,60x0,60m) - Esquadria de alumínio anodizado natural e vidro liso 4mm, com ferragens, completa	Un	1,00
08.09.06	Grade de ferro com barras chatas de 1.1/4"x1/8", barras redondas de 7/8" e ferrolho, conf. Projeto, inclusive pintura anti-corrosiva	M2	13,70
08.10	FERRAGENS:	.	

Este documento encontra-se registrado no Conselho Regional de Engenharia e Agronomia do Pará, vinculado à Certidão nº 169163/2018, emitida em 01/08/2018



Certidão nº 169163/2018
01/08/2018, 09:51
Chave de Impressão: Wd0C8

O documento neste ato registrado foi emitido em 01/08/2018 e contém 21 folhas



Trav. do Chaco nº 2158 – Marco – CEP: 66093-410 – Belém/PA – CNPJ 03.137.985/0001-90
 Gerat: 3183-0020
 email: ascom.sedop@gmail.com

Eng. Sérgio Almeida L. Paixão
 Diretor de Fiscalização
 SEDOP

Silvan Jr.
 CONSTRUMAZ CONSTRUTORA LTDA
 CNPJ 14.409.353/0001-05
 Marcello Pinheiro Bezerra
 CREA 00416 D/PA
 Procurador

Conselho Regional de Engenharia e Agronomia do Pará
 Tv. Doutor Moraes, 194, Nazaré, Belém - PA
 Tel: + 55 (91) 3219-3402 E-mail: faleconosco@crea.com.br

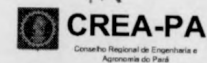

Impresso em: 01/08/2018, às 09:51.

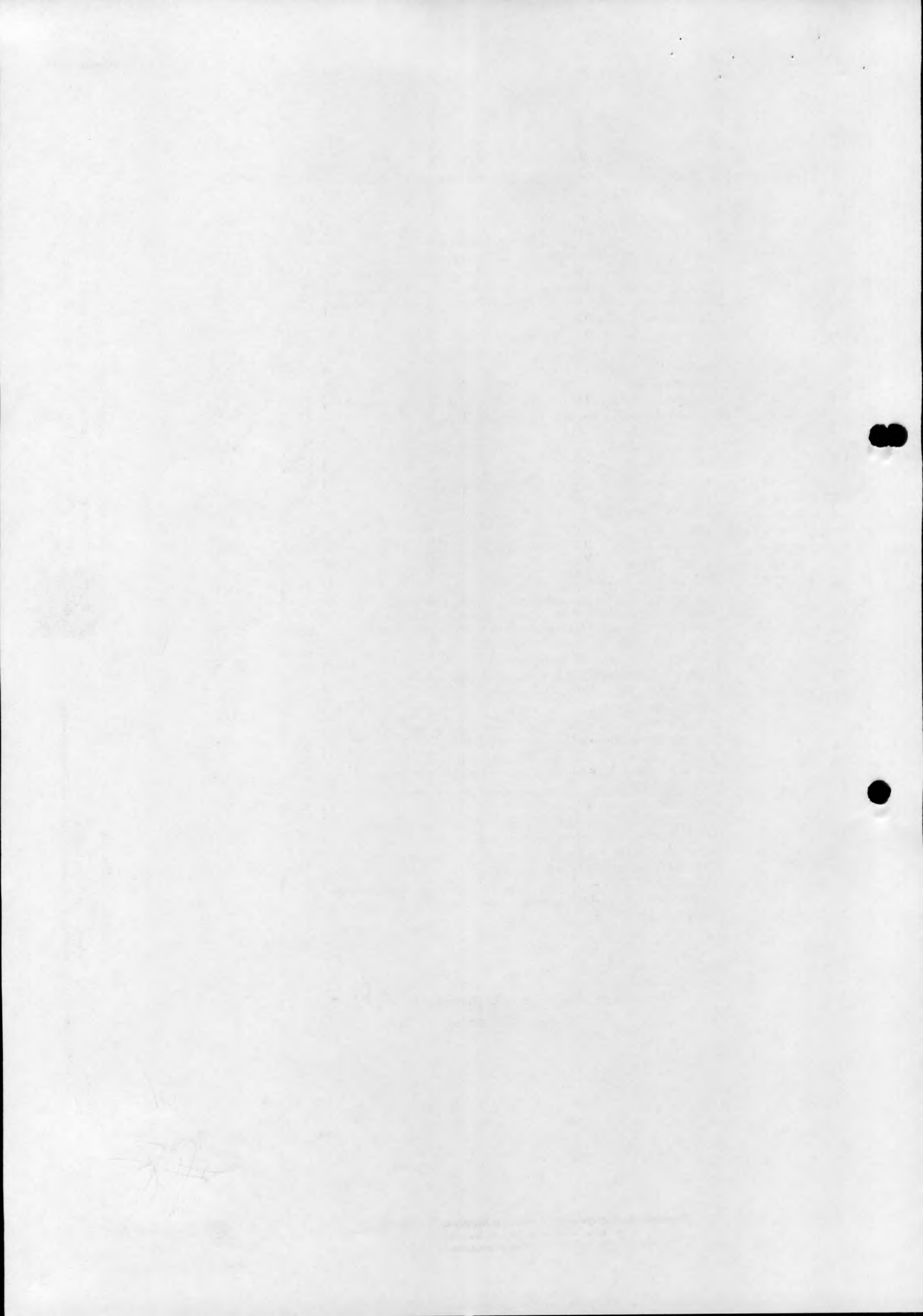



GOVERNO DO ESTADO DO PARÁ
SECRETARIA DE ESTADO DE DESENVOLVIMENTO URBANO E OBRAS PÚBLICAS - SEDOP

08.10.01	Ferragens p/ porta externa 1 fl.	CJ	2,00
08.10.02	Ferragens p/ porta de banheiro	CJ	1,00
08.11	REVESTIMENTOS:	.	.
08.11.01	Chapisco de cimento e areia no traço 1:3	M2	180,62
08.11.02	Emboço com argamassa 1:6:Adit. Plast.	M2	19,29
08.11.03	Reboco com argamassa 1:6:Adit. Plast.	M2	161,33
08.11.04	Revestimento cerâmico, 15x15cm, cor branco, ref. white basic lux, tipo A, fab. Cecria ou equivalente técnico, inclusive rejunte e argamassa de assentamento	M2	19,29
08.12	RODAPES, SOLEIRAS E PEITORIS:	.	.
08.12.01	Peitoril em granito branco oásis, com rebaixo, e= 2cm	M2	1,13
08.12.02	Soleira em granito branco oásis e=2cm	M2	0,40
08.12.03	Rodapé de alta resistência (incl. polimento)	M	37,86
08.13	PISOS:	.	.
08.13.01	Camada impermeabilizadora e=10cm c/ seixo	M2	42,11
08.13.02	Camada regularizadora no traço 1:4	M2	3,45
08.13.03	Piso quartzolítico de alta resistência, com juntas em pvc 1", formando quadros de 1 x 1 m, e= 8mm c/ resina incl. camada regularizadora	M2	30,78
08.13.04	Piso cerâmico, 45x45cm, cor branco, ref. Everest wh plus, PEI 4, tipo A, fabricação cecria ou equivalente técnico, inclusive rejunte e argamassa de assentamento	M2	3,45
08.13.05	Calçada (incl. alicerce, baldrame e concreto c/ junta seca)	M2	6,45
08.13.06	Limpeza (c/ maq.) + enceramento de piso de alta resistência	M2	91,49
08.14	PINTURAS:	.	.
08.14.01	Pintura acrílica sobre selador e massa acrílica, 3 demãos, fab. Coral ou equivalente técnico	M2	111,15
08.14.02	Emassamento de parede c/ massa acrílica	M2	5,72
08.14.03	Pintura acrílica (sobre pintura antiga)	M2	182,91
08.14.04	Massa texturizada, sobre selador, fab. Coral ou equivalente técnico	M2	111,52
08.14.05	Pintura acrílica, sobre textura, fab. Coral ou equivalente técnico	M2	111,52
08.14.06	Pintura em esmalte sintético para madeiras c/ massa e selador, fab. Coral ou equivalente técnico	M2	18,90
08.14.07	Pintura esmalte sintético sobre base antiferruginosa, fab. Coral ou equivalente técnico	M2	50,59
08.15	FORRO:	.	.
08.15.01	Barroteamento em madeira de lei p/ forro PVC	M2	111,79
08.15.02	Forro em lambri de PVC	M2	111,79
08.16	INSTALAÇÕES	.	.
08.16.01	Instalações elétricas (Planilha anexa)	Un	1,00
08.16.02	Instalações hidráulicas - água fria (Planilha anexa)	Un	1,00
08.16.03	Instalações de esgoto (Planilha anexa)	Un	1,00
08.16.04	Combate a incêndio (Planilha anexa)	Un	1,00

Este documento encontra-se registrado no Conselho Regional de Engenharia e Agronomia do Pará, vinculado a Certidão nº 169163/2018, emitida em 01/08/2018



Certidão nº 169163/2018
01/08/2018, 09:51

Chave de Impressão: Wd0C8

O documento neste ato registrado foi emitido em 01/08/2018 e contém 21 folhas



Trav. do Chaco nº 2158 - Marco - CEP. 66093-410 - Belém/PA - CNPJ 03.137.985/0001-90
Gerat: 3183-0020
email: ascom.sedop@gmail.com

Luiz Antônio L. Galvão
Diretor de Fiscalização
SEDOP

CONSTRUMAZ CONSTRUTORA S.A. EPP
CNPJ 18.400.353/0001-05

Marcelo Pinheiro Buzerra
CREA 10820 - DIPA
Preparador

Conselho Regional de Engenharia e Agronomia do Pará

Tv. Doutor Moraes, 194, Nazaré, Belém - PA

Tel: + 55 (91) 3219-3402 E-mail: faleconosco@creapa.com.br



CREA-PA
Conselho Regional de Engenharia e Agronomia do Pará

Impresso em: 01/08/2018, às 09:51.



GOVERNO DO ESTADO DO PARÁ
SECRETARIA DE ESTADO DE DESENVOLVIMENTO URBANO E OBRAS PÚBLICAS - SEDOP

08.17	APARELHOS, LOUÇAS, METAIS E ACESSÓRIOS SANITÁRIOS:		
08.17.01	Bacia com caixa de descarga acoplada, com assento, mod. Ravena, cor branco gelo, fab. Deca ou equivalente técnico	Un	1,00
08.17.02	Lavatório de louça com coluna, mod. Ravena, cor branco gelo, fab. Deca ou equivalente técnico, com torneira, sifão e válvula	Un	1,00
08.17.03	Chuveiro cromado	Un	1,00
08.17.04	Saboneteira de louça de embutir	Un	1,00
08.17.05	Porta papel de louça com rolete plástico A480, cor branco gelo, fab. Deca ou equivalente técnico	Un	1,00
08.17.06	Dispenser transparente para sabonete líquido, mod. Excellence, cód. 7009, fab. Melhoramentos ou equivalente técnico	Un	1,00
08.17.07	Dispenser transparente para papel toalha interfolha, mod. Excellence, cód. 7007, fab. Melhoramentos ou equivalente técnico	Un	1,00
08.18	LIMPEZA FINAL:		
08.18.01	Limpeza da Obra	M2	127,04
09	GINÁSIO E ARQUIBANCADA		
09.01	DEMOLIÇÕES E RETIRADAS:		
09.01.01	Retirada de alambrado	M3	240,00
09.01.02	Demolição manual de alvenaria de tijolo	M3	13,20
09.01.03	Retirada de entulho - manualmente (incluindo caixa coletora)	M3	48,22
09.01.04	Carga, transporte e descarga mecânica de material para local de bota-fora DMT até 20 km, inclusive espalhamento e regularização	M3	48,22
09.02	MOVIMENTO DE TERRA:		
09.02.01	Escavação manual ate 1.50m de profundidade	M3	22,78
09.02.02	Aterro c/ material fora da obra, incl. apiloamento	M3	84,18
09.03	FUNDAÇÕES:		
09.03.01	Lastro de concreto magro c/ seixo	M3	1,75
09.03.02	Armação p/ concreto	KG	955,00
09.03.03	Concreto c/ seixo Fck= 25MPA (incl. preparo e lançamento)	M3	21,02
09.04	ESTRUTURA:		
09.04.01	Forma c/ madeira branca	M2	262,87
09.04.02	Formas para concreto em chapa de madeira compensada resinada e=15mm (REAP 1x)	M2	4,71
09.04.03	Armação p/ concreto	KG	2.486,50
09.04.04	Concreto c/ seixo Fck= 25MPA (incl. preparo e lançamento)	M3	22,63
09.04.05	Desforma	M2	267,58
09.05	PAREDES E PAINÉIS:		
09.05.01	Mureta em alvenaria, rebocada e pintada 2 faces (h=1.2m), inclusive fundação	M	38,20
09.06	COBERTURA:		

Este documento encontra-se registrado no Conselho Regional de Engenharia e Agronomia do Pará, vinculado à Certidão nº 169163/2018, emitida em 01/08/2018



Certidão nº 169163/2018
01/08/2018, 09:51
Chave de Impressão: Wd0C8

Este documento neste ato registrado foi emitido em 01/08/2018 e contém 21 folhas



Trav. do Chaco nº 2158 - Marco - CEP. 66093-410 - Belém/PA - CNPJ 03.137.985/0001-90
☎ Geral: 3183-0020
email: ascom.sedop@gmail.com

Handwritten signature
Diretor de Fiscalização
SEDOP

Handwritten signature
CONSTRUMAZ CONSTRUTORA LTDA
CNPJ 10.289.353/0001-05
Marcelo Pinho Bezerra
CREA 10026 - DIPA
Procurador

Conselho Regional de Engenharia e Agronomia do Pará
Tv. Doutor Moraes, 194, Nazaré, Belém - PA
Tel: + 55 (91) 3219-3402 E-mail: faleconosco@creapa.com.br

CREA-PA
Conselho Regional de Engenharia e Agronomia do Pará

Impresso em: 01/08/2018, às 09:51.

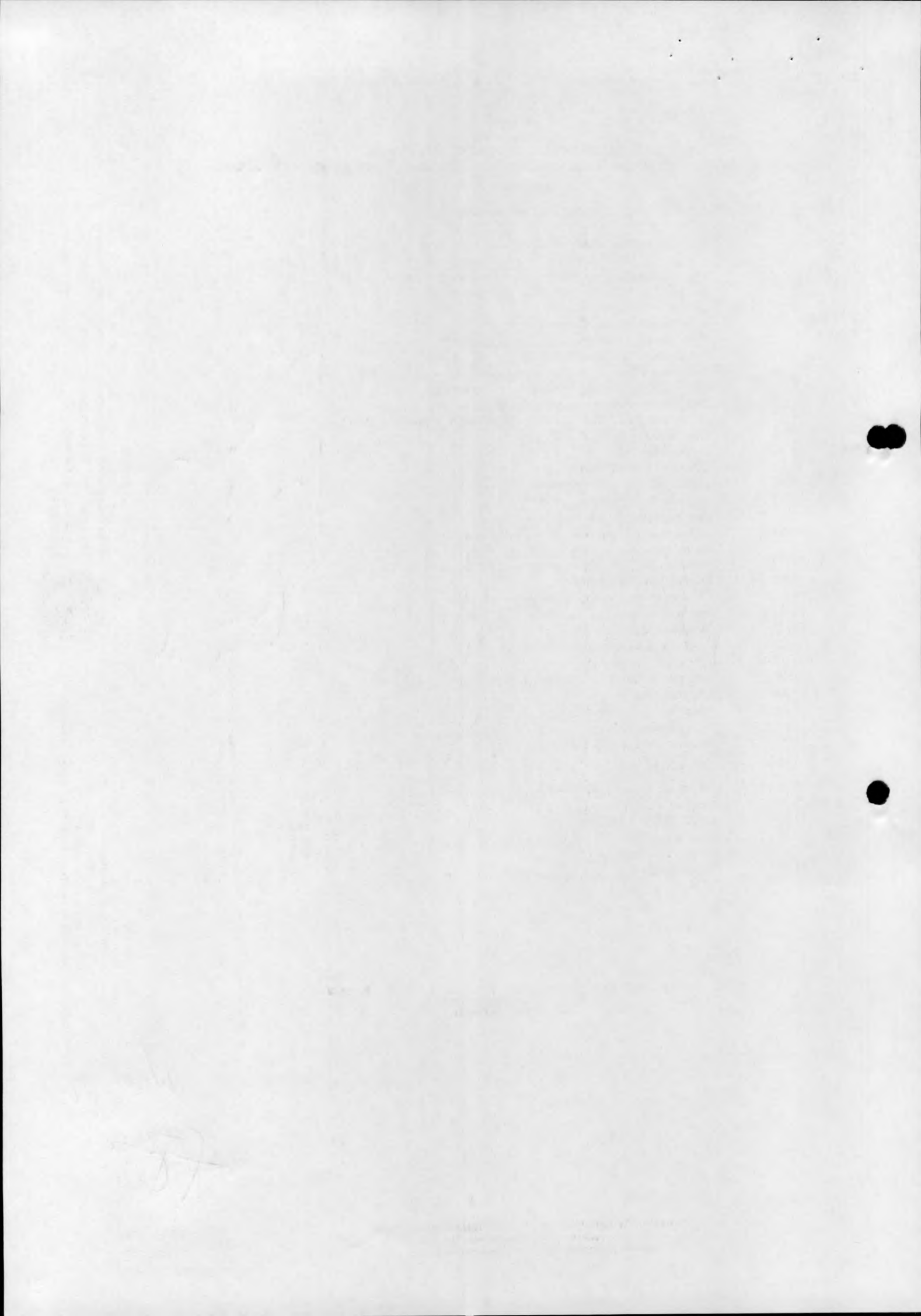

GOVERNO DO ESTADO DO PARÁ
SECRETARIA DE ESTADO DE DESENVOLVIMENTO URBANO E OBRAS PÚBLICAS - SEDOP

09.06.01	Estrutura metálica p/ cobertura - 2 águas - vão 22,40m, composta por treliça metálica, perfil box 6"x2" e tirante metálico, conf. Projeto, com pintura antiferruginosa	M2	451,20
09.06.02	Telha termoacústica tipo sanduiche, com duas lâminas de aço separadas por uma camada de eps, espessura 50 mm, com acabamento em pintura de fábrica, cor azul, incl. cumeeira, fabricação dânica ou equivalente técnico	M2	451,20
09.07	IMPERMEABILIZAÇÕES /TRATAMENTOS:	.	
09.07.01	Impermeabilização de lajes e calhas (Igolflex+Sika1)	M2	70,70
09.07.02	Aplicação de Neutrol s/ concreto/alvenaria	M2	36,29
09.08	ESQUADRIAS:	.	
09.08.01	Alambrado com tela quadrangular revestida, cor cinza, malha 50x50cm, fio 2,90mm, com estrutura de tubo preto em aço carbono Ø 3" e Ø 1.1/2", inclusive 02 portoes de 1,70x2,00m, com 02 folhas de abrir, conf. Projeto	M2	234,24
09.09	REVESTIMENTOS:	.	
09.09.01	Chapisco de cimento e areia no traço 1:3	M2	288,36
09.09.02	Reboco com argamassa 1:6:Adit. Plast.	M2	288,36
09.10	PISOS:	.	
	Concreto c/ seixo e junta seca e=10cm	M2	429,62
09.10.02	Massa texturizada, sobre selador, fab. Coral ou equivalente técnico	M2	288,36
09.10.03	Pintura acrílica, sobre textura, fab. Coral ou equivalente técnico	M2	288,36
09.10.04	Pintura esmalte sintético, cor branco neve fosco, sobre base antiferruginosa, fab. Coral ou equivalente técnico	M2	458,85
09.10.05	Pintura epóxi poliuretânico, cor cinza, fab. International ou equivalente técnico.	M2	234,24
09.10.06	Verniz poliuretano sobre concreto	M2	5,56
09.10.07	Tinta acrílica sobre piso, fab. Coral ou equivalente técnico	M2	420,89
09.11	INSTALAÇÕES:	.	
09.11.01	Instalações elétricas (Planilha anexa)	Un	1,00
09.11.02	Sistema de drenagem de águas pluviais (Planilha anexa)	Un	1,00
09.12	ARQUIBANCADA:	.	
09.12.01	Locação da obra a trena (arquibancada)	M2	62,48
09.12.02	Escavação manual ate 1.50m de profundidade	M3	12,00
09.12.03	Lastro de concreto magro c/ seixo	M3	0,14
09.12.04	Armação p/ concreto	KG	363,70
09.12.05	Forma c/ madeira branca	M2	49,18
09.12.06	Concreto c/ seixo Fck= 25MPa (incl. preparo e lançamento)	M3	3,41
09.12.07	Desforma	M2	49,18
09.12.08	Reaterro compactado	M3	10,88
09.12.09	Baldrame em concreto armado c/ cinta de amarração	M3	0,52

Este documento encontra-se registrado no Conselho Regional de Engenharia e Agronomia do Pará, vinculado à Certidão nº 169163/2018, emitida em 01/08/2018



Certidão nº 169163/2018
01/08/2018, 09:51
Chave de impressão: Wd0C8

O documento neste ato registrado foi emitido em 01/08/2018 e contém 21 folhas



Trav. do Chaco nº 2158 – Marco – CEP. 66093-410 – Belém/PA – CNPJ 03.137.985/0001-90
 Geral: 3183-0020
 email: ascom.sedop@gmail.com

Handwritten signature and stamp
 Ass. Secretário L. Paixão
 Diretor de Planejamento
 SEDOP

Conselho Regional de Engenharia e Agronomia do Pará
 Tv. Doutor Moraes, 194, Nazaré, Belém - PA
 Tel: + 55 (91) 3219-3402 E-mail: faleconosco@creapa.com.br

Handwritten signature
 CONSTRUMAT CONSTRUTORA LTDA EPP
 CNPJ 16.409.353/0001-05
 Wellington Bezerra
 DIPA
 Conselho Regional de Engenharia e Agronomia do Pará

Impresso em: 01/08/2018, às 09:51.



57
87

GOVERNO DO ESTADO DO PARÁ
SECRETARIA DE ESTADO DE DESENVOLVIMENTO URBANO E OBRAS PÚBLICAS - SEDOP

09.12.10	Guarda-corpo em tubo preto Ø 3" e 2", com pintura esmalte sintético, cor branco, fabricação internacional ou equivalente técnico, sobre base anti-ferruginosa	M2	6,56
09.12.11	Alvenaria tijolo de barro a singelo	M2	8,80
09.12.12	Chapisco de cimento e areia no traço 1:3	M2	8,80
09.12.13	Reboco com argamassa 1:6:Adit. Plast.	M2	8,80
09.12.14	Tinta acrílica cor concreto para piso, fab. Coral ou equivalente técnico (em todas as faces da arquibancada)	M2	44,99
09.13	ELEMENTOS ESPORTIVOS	.	.
09.13.01	Equipamento completo p/ quadra de esportes (volei, futebol de salão e basquete)	CJ	1,00
09.14	LIMPEZA FINAL:	.	.
09.14.01	Limpeza da Obra	M2	429,62
10	PASSARELAS	.	.
10.01	PASSARELAS TIPO 1	.	.
10.01.01	SERVIÇOS PRELIMINARES:	.	.
10.01.01.01	Locação da obra a trena	M2	52,03
10.01.02	MOVIMENTO DE TERRA:	.	.
10.01.02.01	Escavação manual ate 1.50m de profundidade	M3	7,75
10.01.02.02	Aterro c/ material fora da obra, incl. apiloamento	M3	2,25
10.01.02.03	Reaterro compactado	M3	5,02
10.01.02.04	Retirada de entulho - manualmente (incluindo caixa coletora)	M3	3,56
10.01.02.05	Carga, transporte e descarga mecânica de material para local de bota-fora DMT até 20 km, inclusive espalhamento e regularização	M3	3,56
10.01.03	FUNDAÇÕES:	.	.
10.01.03.01	Lastro de concreto magro c/ seixo	M3	0,32
10.01.03.02	Forma c/ madeira branca	M2	10,87
10.01.03.03	Armação p/ concreto	KG	33,10
10.01.03.04	Concreto c/ seixo Fck= 25MPa (incl. preparo e lançamento)	M3	1,43
10.01.03.05	Desforma	M2	10,87
10.01.04	ESTRUTURA:	.	.
10.01.04.01	Forma c/ madeira branca	M2	74,61
10.01.04.02	Armação p/ concreto	KG	365,00
10.01.04.03	Concreto c/ seixo Fck= 25MPa (incl. preparo e lançamento)	M3	7,20
10.01.04.04	Desforma	M2	50,97
10.01.04.05	Laje pré-moldada (incl. capeamento)	M2	24,31
10.01.05	PAREDES E PAINÉIS:	.	.
10.01.05.01	Elemento vazado 1/2 tijolo 15x15x10cm	M2	33,84
10.01.06	IMPERMEABILIZAÇÕES /TRATAMENTOS:	.	.
10.01.06.01	Manta asfáltica SBS-3mm c/ filme de polietileno	M2	40,01
10.01.06.02	Proteção mecânica com argamassa de cimento e areia, traço 1:3, desempenada, com espessura mínima de 2cm	M2	40,01
10.01.07	REVESTIMENTOS:	.	.
10.01.07.01	Chapisco de cimento e areia no traço 1:3	M2	71,70



Trav. do Chaco nº 2156 - Marco - CEP. 66083-410 - Belém/PA - CNPJ 03.137.985/0001-90
 Geral: 3183-0020
 email: ascorm.sedop@gmail.com

Eng. Sérgio Romaldo L. Paixão
 Diretor de Engenharia e Agronomia

Certidão nº 169163/2018
 01/08/2018, 09:51

Chave de Impressão: W40C8

O documento neste ato registrado foi emitido em 01/08/2018 e contém 21 folhas

Este documento encontra-se registrado no Conselho Regional de Engenharia e Agronomia do Pará, vinculado à Certidão nº 169163/2018, emitida em 01/08/2018



Conselho Regional de Engenharia e Agronomia do Pará
 Tv. Doutor Moraes, 194, Nazaré, Belém - PA
 Tel: + 55 (91) 3219-3402 E-mail: faleconosco@creapa.com.br



Impresso em: 01/08/2018, às 09:51.

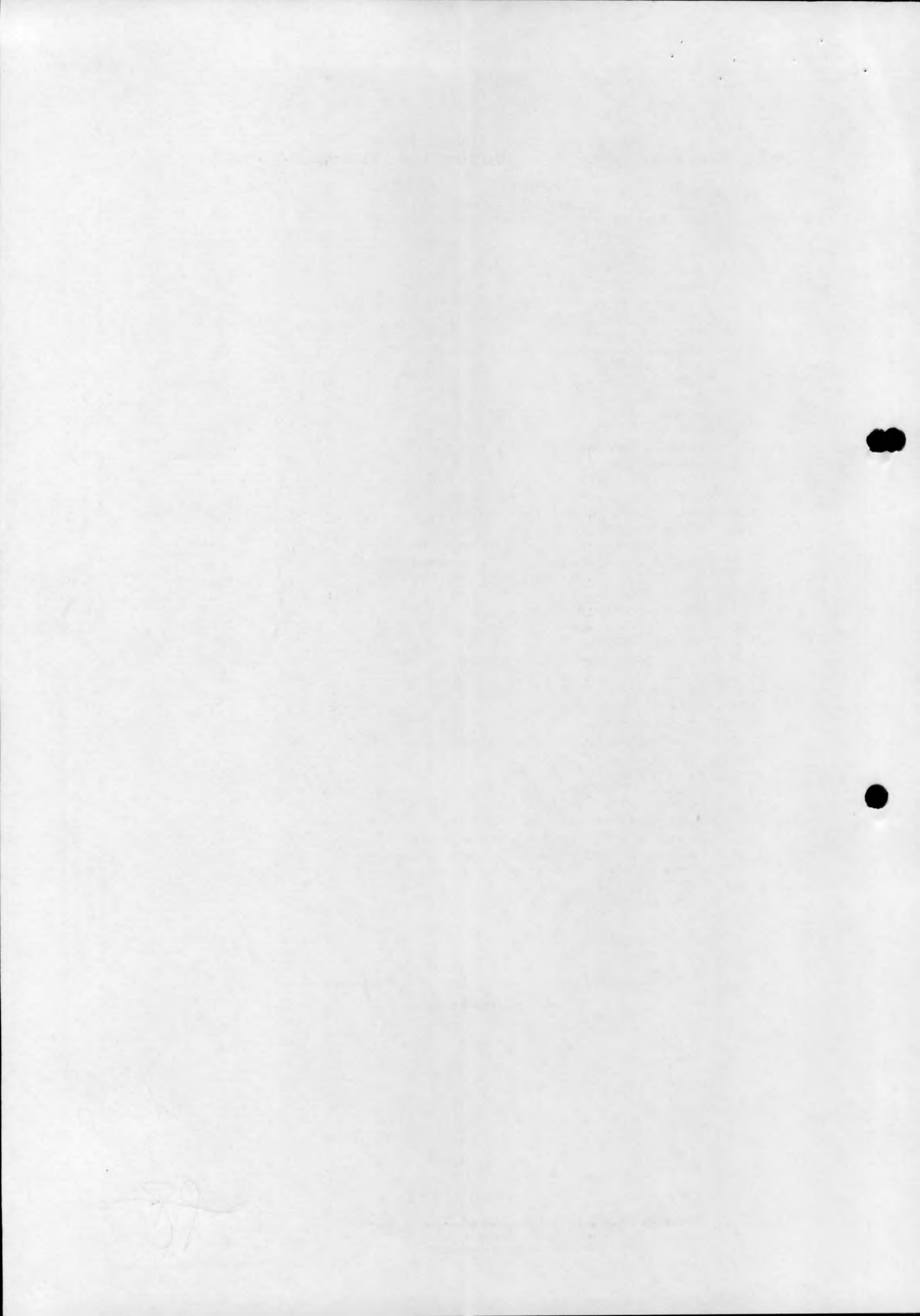

GOVERNO DO ESTADO DO PARÁ
SECRETARIA DE ESTADO DE DESENVOLVIMENTO URBANO E OBRAS PÚBLICAS - SEDOP

10.01.07.02	Reboco com argamassa 1:6:Adit. Plast.	M2	71,70
10.01.08	PISOS:	.	
10.01.08.01	Camada impermeabilizadora e=10cm c/ seixo	M2	19,62
10.01.08.02	Piso quartzolítico de alta resistência, com juntas em pvc 1", formando quadros de 1 x 1 m, e=8mm c/ resina incl. camada regularizadora	M2	19,62
10.01.09	PINTURAS:	.	
10.01.09.01	Pintura acrílica sobre selador e massa acrílica, 3 demãos, fab. Coral ou equivalente técnico	M2	52,08
10.01.09.02	Pintura PVA sobre selador e massa corrida, cor branco neve, fab. Coral ou equivalente técnico	M2	19,62
10.01.09.03	Verniz poliuretano sobre elemento vazado	M2	67,69
10.01.10	LIMPEZA FINAL:	.	
10.01.10.01	Limpeza da Obra	M2	19,62
SUBTOTAL 10.01			
10.02	PASSARELAS TIPOS 02, 03, 04 e 05	.	
10.02.01	SERVIÇOS PRELIMINARES:	.	
10.02.01.01	Locação da obra a trena	M2	164,31
10.02.02	DEMOLIÇÕES E RETIRADAS:	.	
10.02.02.01	Retirada de telhas de barro	M2	66,84
10.02.02.02	Demolição da estrutura em madeira da cobertura	M2	66,84
10.02.02.03	Demolição manual de concreto simples	M3	6,68
10.02.02.04	Retirada de entulho - manualmente (incluindo caixa coletora)	M3	26,07
10.02.02.05	Carga, transporte e descarga mecânica de material para local de bota-fora DMT até 20 km, inclusive espalhamento e regularização	M3	26,07
10.02.03	MOVIMENTO DE TERRA:	.	
10.02.03.01	Escavação manual até 1.50m de profundidade	M3	20,66
10.02.03.02	Aterro c/ material fora da obra, incl. apiloamento	M3	16,43
10.02.03.03	Reaterro compactado	M3	8,99
10.02.03.04	Retirada de entulho - manualmente (incluindo caixa coletora)	M3	15,17
10.02.03.05	Carga, transporte e descarga mecânica de material para local de bota-fora DMT até 20 km, inclusive espalhamento e regularização	M3	15,17
10.02.04	FUNDAÇÕES / ESTRUTURA:	.	
10.02.04.01	Lastro de concreto magro c/ seixo	M3	1,65
10.02.04.02	Forma c/ madeira branca	M2	34,36
10.02.04.03	Armação p/ concreto	KG	81,50
10.02.04.04	Concreto c/ seixo Fck= 25MPA (incl. preparo e lançamento)	M3	10,03
10.02.04.05	Desforma	M2	34,36
10.02.05	COBERTURA:	.	
10.02.05.01	Estrutura metálica p/ cobertura - composta por perfil box 5x12cm, tubos em aço carbono Ø 4" e 3.1/8", conf. Projeto, com pintura antiferruginosa	M2	170,87



Trav. do Chaco nº 2158 - Marco - CEP. 66093-410 - Belém/PA - CNPJ 03.137.985/0001-90
 Gerat: 3183-0020
 email: ascom.sedop@gmail.com

M. Sérgio Cavalcão L. Pereira
 Diretor de Fiscalização
 SEDOP

Certidão nº 169163/2018
 01/08/2018, 09:51

Chave de Impressão: Wd0C8

O documento neste ato registrado foi emitido em 01/08/2018 e contém 21 folhas

Este documento encontra-se registrado no Conselho Regional de Engenharia e Agronomia do Pará, vinculado à Certidão nº 169163/2018, emitida em 01/08/2018



Dikson Jr.
 CONSTRUMAZ CONSTRUTORA DA EMP
 CNPJ 18.409.353/0001-05

Maxillo Pinto Bezerra
 CREA 10.26/DIPA
 Procurador

Conselho Regional de Engenharia e Agronomia do Pará
 Tv. Doutor Moraes, 194, Nazaré, Belém - PA
 Tel: + 55 (91) 3219-3402 E-mail: faleconosco@creapa.com.br



Impresso em: 01/08/2018, às 09:51.

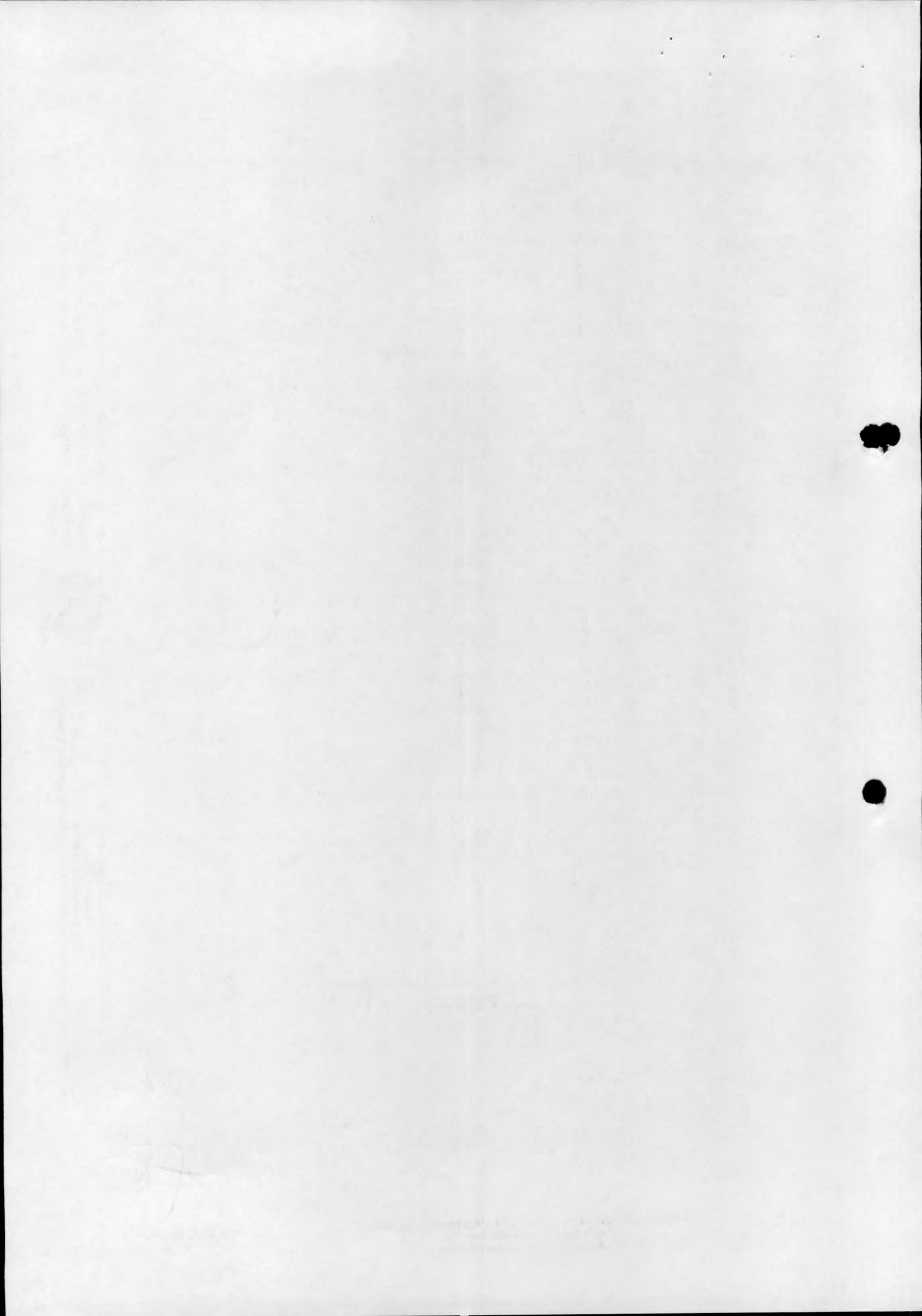



GOVERNO DO ESTADO DO PARÁ
SECRETARIA DE ESTADO DE DESENVOLVIMENTO URBANO E OBRAS PÚBLICAS - SEDOP

10.02.05.02	Telha termoacústica tipo sanduíche, com duas lâminas de aço separadas por uma camada de eps, espessura 50 mm, com acabamento em pintura de fábrica, cor cinza, fabricação dânica ou equivalente técnico	M2	170,87
10.02.05.03	Calha metálica em chapa dobrada, com pintura antiferruginosa, desenv. 0,55m	M	183,12
10.02.05.04	Tubo em PVC Ø 2" para descida de água pluvial	M	78,20
10.02.05.05	Caixa 60x60x60cm de concreto armado FCK = 18MPa com enchimento de seixo até 40cm	Un	34,00
10.02.06	PISOS:	.	.
10.02.06.01	Camada impermeabilizadora e=10cm c/ seixo	M2	164,31
10.02.06.02	Piso quartzolítico de alta resistência, com juntas em pvc 1", formando quadros de 1 x 1 m, e=8mm c/ resina incl. camada regularizadora	M2	164,31
10.02.07	PINTURAS:	.	.
10.02.07.01	Pintura esmalte sintético, sobre base antiferruginosa, fab. Coral ou equivalente técnico	M2	283,87
10.02.08	LIMPEZA FINAL:	.	.
10.02.08.01	Limpeza da Obra	M2	164,31
11	RESERVATÓRIO	.	.
11.01	SERVIÇOS PRELIMINARES:	.	.
11.01.01	Locação da obra a trena	M2	43,56
11.02	DEMOLIÇÕES E RETIRADAS:	.	.
11.02.01	Demolição manual de concreto armado	M3	2,81
11.02.02	Retirada de entulho - manualmente (incluindo caixa coletora)	M3	7,90
11.02.03	Carga, transporte e descarga mecânica de material para local de bota-fora DMT até 20 km, inclusive espalhamento e regularização	M3	7,90
11.03	MOVIMENTO DE TERRA:	.	.
11.03.01	Escavação manual ate 1.50m de profundidade	M3	8,08
11.03.02	Aterro c/ material fora da obra, incl. apiloamento	M3	1,85
11.03.03	Reaterro compactado	M3	3,27
11.04	FUNDAÇÕES:	.	.
11.04.01	Lastro de concreto magro c/ seixo	M3	0,42
11.04.02	Armação p/ concreto	KG	156,19
11.04.03	Concreto c/ seixo Fck= 25MPa (incl. preparo e lançamento)	M3	3,47
11.05	ESTRUTURA:	.	.
11.05.01	Forma c/ madeira branca	M2	80,92
11.05.02	Armação p/ concreto	KG	465,81
11.05.03	Concreto c/ seixo Fck= 25MPa (incl. preparo e lançamento)	M3	7,64
11.05.04	Desforma	M2	80,92
11.06	PAREDES E PAINEIS:	.	.
11.06.01	Alvenaria tijolo de barro a singelo	M2	3,07
11.06.02	Elemento vazado 1/2 tijolo 15x15x10cm	M2	15,12
11.07	IMPERMEABILIZAÇÕES /TRATAMENTOS:	.	.



Trav. do Chaco nº 2158 – Marco – CEP. 66093-410 – Belém/PA – CNPJ 03.137.985/0001-90
☎ Geral: 3183-0020
email: ascom.sedop@gmail.com

Wagner Augusto L. Gaião
Diretor de Fiscalização
SEDOP

CONSTRUMAZ CONSTRUTORA LTDA EPP
CNPJ 10.400.353/0001-85

Maxwell Pinto Bezerra
C.E.A. 0420 - DIPA
Procurador

Conselho Regional de Engenharia e Agronomia do Pará
Tv. Doutor Moraes, 194, Nazaré, Belém - PA
Tel: + 55 (91) 3219-3402 E-mail: faleconosco@creapa.com.br

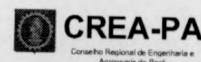

Impresso em: 01/08/2018, às 09:51.

Este documento encontra-se registrado no Conselho Regional de Engenharia e Agronomia do Pará, vinculado à Certidão nº 169163/2018, emitida em 01/08/2018



Certidão nº 169163/2018
01/08/2018, 09:51

Chave de Impressão: W40C8

O documento neste ato registrado foi emitido em 01/08/2018 e contém 19 folhas



GOVERNO DO ESTADO DO PARÁ
SECRETARIA DE ESTADO DE DESENVOLVIMENTO URBANO E OBRAS PÚBLICAS - SEDOP

11.07.01	Impermeabilização de lajes (Igolflex+Sika1)	M2	26,10
11.08	REVESTIMENTOS:	.	
11.08.01	Chapisco de cimento e areia no traço 1:3	M2	71,04
11.08.02	Reboco com argamassa 1:6:Adit. Plast.	M2	71,04
11.09	PISOS:	.	
11.09.01	Cimentado liso e=2cm traço 1:3	M2	25,09
11.09.02	Calçada (incl.alicerce, baldrame e concreto c/ junta seca)	M2	18,49
11.10	PINTURAS:	.	
11.10.01	Massa texturizada, sobre selador, fab. Coral ou equivalente técnico	M2	87,18
11.10.02	Pintura acrílica, sobre textura, fab. Coral ou equivalente técnico	M2	87,18
11.10.03	Pintura PVA sobre selador e massa corrida, cor branco neve, fab. Coral ou equivalente técnico	M2	21,78
11.10.04	Verniz poliuretano sobre elemento vazado	M2	30,24
11.10.05	Pintura esmalte sintético, sobre base antiferruginosa, fab. Coral ou equivalente técnico	M2	2,77
11.11	DIVERSOS	.	
11.11.01	Escada de marinho s/ proteção	M	4,40
11.11.02	Reservatório em fibra de vidro 5.000 L, com flanges, completa, sobre apoio de madeira	Un	1,00
11.11.03	Bomba Centrífuga 1 CV (suc., rec., barrilete, col. distribuição)	Un	1,00
11.12	LIMPEZA FINAL:	.	
11.12.01	Limpeza da Obra	M2	18,49
12	GERAL E URBANIZAÇÃO	.	
12.01	SERVIÇOS PRELIMINARES	.	
12.01.01	Locação da obra a trena	M2	80,64
12.02	DEMOLIÇÕES E RETIRADAS:	.	
12.02.01	Corte e destocamento manual de arvores d=30cm	Un	1,00
12.02.02	Retirada de concertina galvanizada	M	27,66
12.02.03	Demolição manual de alvenaria de tijolo	M3	24,89
12.02.04	Retirada de entulho - manualmente (incluindo caixa coletora)	M3	6,50
12.02.05	Carga, transporte e descarga mecânica de material para local de bota-fora DMT até 20 km, inclusive espalhamento e regularização	M3	6,50
12.03	CONSTRUÇÃO DE MURO COM H= 6,00M	.	
12.03.01	Locação planimétrica de linha	M	10,50
12.03.02	Escavação manual até 1,50m de profundidade	M3	6,50
12.03.03	Lastro de concreto magro c/ seixo	M3	0,50
12.03.04	Concreto armado Fck=13.5 MPA c/forma em mad. branca	M3	5,00
12.03.05	Concreto armado Fck=18 MPA com forma aparente - 1 reaproveitamento	M3	5,64
12.03.06	Alvenaria tijolo de barro a cutelo	M2	63,00
12.03.07	Chapisco de cimento e areia no traço 1:3	M2	126,00
12.03.08	Reboco com argamassa 1:6:Adit. Plast.	M2	126,00
12.03.09	PVA externa sem superf. preparada	M2	126,00



Trav. do Chaco nº 2158 - Marco - CEP. 66093-410 - Belém/PA - CNPJ 03.137.985/0001-90
Gerat: 3183-0020
email: ascom.sedop@gmail.com

[Handwritten Signature]
Diretor de Fiscalização
SEDOP

Este documento encontra-se registrado no Conselho Regional de Engenharia e Agronomia do Pará, vinculado à Certidão nº 169163/2018, emitida em 01/08/2018



Certidão nº 169163/2018
01/08/2018, 09:51
Chave de Impressão: Wd0C8

O documento neste ato registrado foi emitido em 01/08/2018 e contém 19 folhas

CONSTRUMAZ CONSTRUTORA LTDA E.P.
CNPJ 16.401.353/0001-05

[Handwritten Signature]
Marcelo Pinto Rezerra
CREA 10420 - OIPA
Procurador

Conselho Regional de Engenharia e Agronomia do Pará
Tv. Doutor Moraes, 194, Nazaré, Belém - PA
Tel: + 55 (91) 3219-3402 E-mail: faleconosco@creapa.com.br

CREA-PA
Conselho Regional de Engenharia e Agronomia do Pará

Impresso em: 01/08/2018, às 09:51.

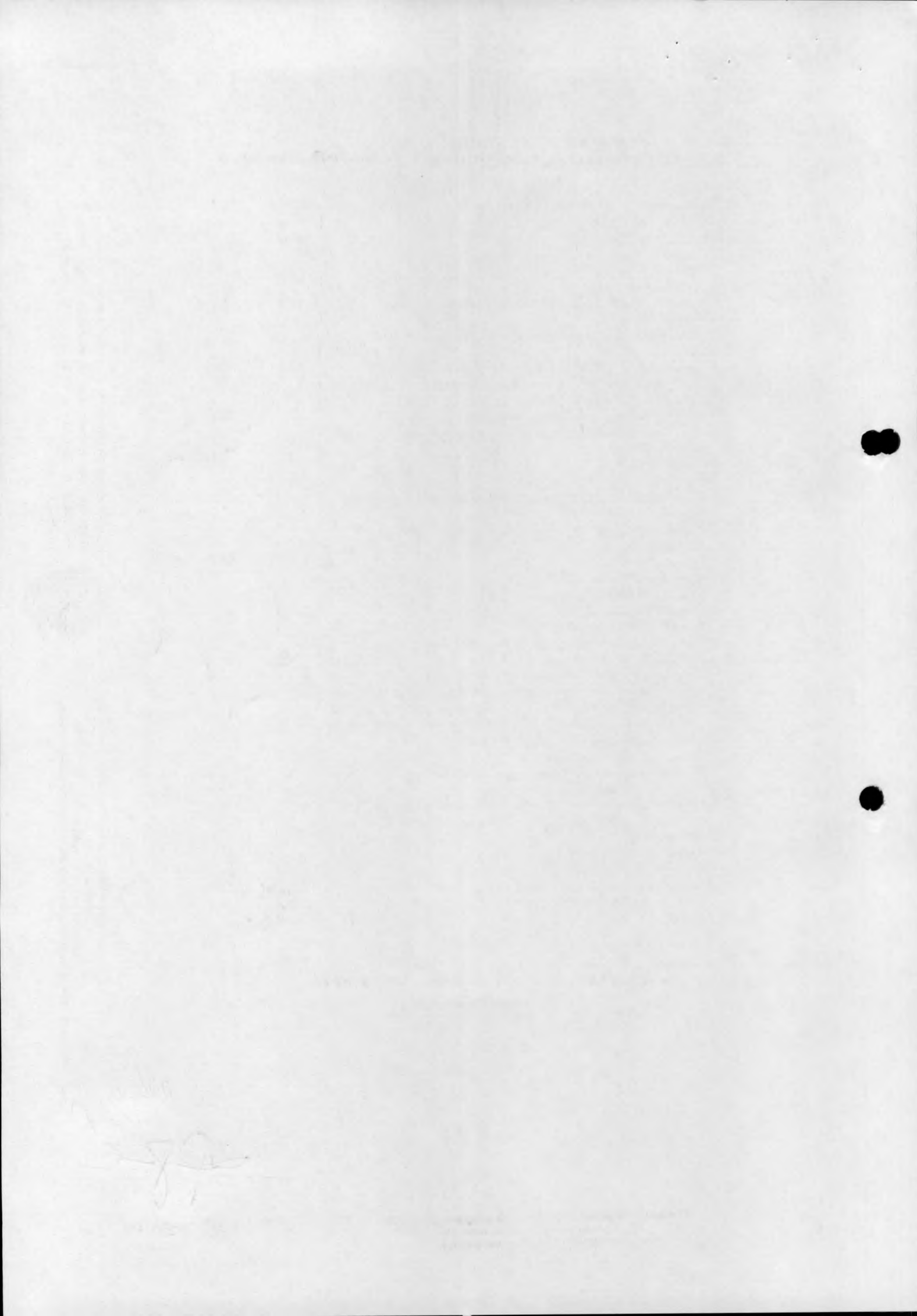

GOVERNO DO ESTADO DO PARÁ
SECRETARIA DE ESTADO DE DESENVOLVIMENTO URBANO E OBRAS PÚBLICAS - SEDOP

12.03.10	Reassentamento de concertina	M	10,65
12.04	DIVERSOS	.	
12.04.01	Pintura acrílica (sobre pintura antiga)	M2	2.409,66
12.04.02	Pintura esmalte sintético sobre base antiferruginosa, fab. Coral ou equivalente técnico	M2	52,20
12.04.03	Concreto c/ seixo e junta seca e=10cm	M2	59,20
12.04.04	Calçada (incl.alicerce, baldrame e concreto c/ junta seca)	M2	80,64
12.04.05	Tento em concreto	M	51,08
12.04.06	Blokret sextavado e=10cm (incl. colchao de areia e rejuntamento)	M2	354,32
12.04.07	Construção de canaleta em concreto simples (0,40x0,30m)	M	27,26
12.04.08	Limpeza de canaletas existente	M	325,58
12.05	INSTALAÇÕES		
12.05.01	Instalações elétricas (Planilha anexa)	Un	1,00
12.05.02	Instalações SPDA (Planilha anexa)	Un	1,00
12.05.03	Instalações hidráulicas - agua fria (Planilha anexa)	Un	1,00
12.05.04	Instalações de esgoto (Planilha anexa)	Un	1,00
12.05.05	Sistema de drenagem de águas pluviais (Planilha anexa)	Un	1,00
12.06	LIMPEZA FINAL:	.	
12.06.01	Limpeza do terreno	M2	1.463,27

Este documento encontra-se registrado no Conselho Regional de Engenharia e Agronomia do Pará, vinculado a Certidão nº 169163/2018, emitida em 01/08/2018



Trav. do Chaco nº 2158 – Marco – CEP. 66093-410 – Belém/PA – CNPJ 03.137.985/0001-90
 Gerat: 3183-0020
 email: ascom.sedop@gmail.com

Sergio Augusto L. Fátima
 Diretor de Fiscalização
 SEDOP

Certidão nº 169163/2018
 01/08/2018, 09:51

Chave de Impressão: Wd0C8

O documento neste ato registrado foi emitido em 01/08/2018 e contém 19 folhas

CONSTRUMAZ CONSTRUTORA LTDA
 CNPJ 16.489.353/0001-05

Marcelo Pinto Bazerra
 CREA 10.26 - DIPA
 Procurador

Conselho Regional de Engenharia e Agronomia do Pará
 Tv. Doutor Moraes, 194, Nazaré, Belém - PA
 Tel: + 55 (91) 3219-3402 E-mail: faleconosco@creapa.com.br

CREA-PA
 Conselho Regional de Engenharia e Agronomia do Pará

Impresso em: 01/08/2018, às 09:51.



GOVERNO DO ESTADO DO PARÁ
SECRETARIA DE ESTADO DE DESENVOLVIMENTO URBANO E OBRAS PÚBLICAS - SEDOP

PLANILHA DE SERVIÇOS ADICIONAIS I E II

ADITIVO - REFORMA			
01	BLOCO ALOJAMENTO 01 e 02		
1.1	DEMOLIÇÕES E RETIRADAS:		
1.1.1	Retirada de piso incl. camada impermeabilizadora	M2	33,12
1.1.2	Retirada de reboco ou emboço	M2	14,91
1.1.3	Demolição de alvenaria	M2	64,68
1.2	MOVIMENTO DE TERRA:		
1.2.1	Escavação manual ate 1.50m de profundidade	M3	12,40
1.2.2	Aterro c/ material fora da obra, incl. apiloamento	M3	22,72
1.3	FUNDAÇÕES:		
1.3.1	Baldrame em conc.simples c/seixo incl.forma mad.br.	M3	0,35
1.4	PAREDES E PAINEIS:		
1.4.1	Alvenaria de tijolo de barro a singelo	M2	68,81
1.5	COBERTURA:		
1.5.1	IMPERMEABILIZAÇÕES /TRATAMENTOS:		
1.5.2	Descupinização	M2	527,07
1.6	ESQUADRIAS:		
1.6.1	Grades compostas por tubos galvanizados DN 75mm assentados na vertical espaçados 15cm de eixo a eixo, com enchimento de concreto armado fck= 18 Mpa	M2	153,57
1.6.2	Grade de Ferro 3/4" (fechamento da varanda frontal e posterior)	M2	150,77
1.7	REVESTIMENTOS:		
1.7.1	Chapisco de cimento e areia no traço 1:3	M2	137,62
1.7.2	Reboco com argamassa 1:6:Adit. Plast.	M2	137,62
1.7.3	Reboco estanhado	M2	14,91
1.8	PISOS:		
1.8.1	Camada impermeabilizadora e=10cm c/ seixo	M2	50,37
1.8.2	Camada regularizadora no traço 1:4	M2	50,37
1.8.3	Cimentado queimado	M2	33,12
1.8.4	Calçada de proteção (incluindo alicerce, baldrame e concreto)	M2	77,05
1.8.5	Piso cerâmico, 45x45cm, cor branco, ref. Everest wh plus, PEI 4, tipo A, fabricação cecrisa ou equivalente técnico, inclusive rejunte e argamassa de assentamento	M2	17,25

Este documento encontra-se registrado no Conselho Regional de Engenharia e Agronomia do Pará, vinculado à Certidão nº 169163/2018, emitida em 01/08/2018



Certidão nº 169163/2018
01/08/2018, 09:51

Chave de Impressão: Wd0C8

O documento neste ato registrado foi emitido em 01/08/2018 e contém 19 folhas



Trav. do Chaco nº 2158 – Marco – CEP. 66093-410 – Belém/PA – CNPJ 03.137.985/0001-90
Gerat: 3183-0020
email: ascom.sedop@gmail.com

Dir. Geral
Dir. Geral
Dir. Geral
SEDOP

CONSTRUMAZ CONSTRUTORA LTDA
CNPJ 18.409.531/0001-05

Marcelo
Marcelo Antunes Ferrera
CREA 1142 - PA
Procurador

Conselho Regional de Engenharia e Agronomia do Pará
Tv. Doutor Moraes, 194, Nazaré, Belém - PA
Tel: + 55 (91) 3219-3402 E-mail: faleconosco@crea.com.br

CREA-PA
Conselho Regional de Engenharia e Agronomia do Pará

Impresso em: 01/08/2018, as 09:51.

87

GOVERNO DO ESTADO DO PARÁ
SECRETARIA DE ESTADO DE DESENVOLVIMENTO URBANO E OBRAS PÚBLICAS - SEDOP

1.9	PINTURAS:		
1.9.1	Pintura PVA sobre selador e massa corrida, cor branco neve, fab. Coral ou equivalente técnico	M2	150,00
1.9.2	Pintura esmalte sintético sobre base antiferruginosa, fab. Coral ou equivalente técnico	M2	221,74
1.9.3	Esmalte sobre madeira c/ selador sem massa	M2	527,07
1.9.4	Epoxi sem massa c/ selador	M2	155,16
1.10	INSTALAÇÕES ESGOTO		
1.10.1	Fossa septica em concreto armado - cap= 30 pessoas	Un	2,00
1.10.2	Filtro anaerobico conc.arm. d=1.4m p=1.8m	Un	2,00
1.10.3	Sumidouro em alvenaria c/ tpo.em concreto - cap= 30 pessoas	Un	2,00
1.11	DIVERSOS		
1.11.1	Cama beliche em estrutura de aço pintada com tinta anti corrosiva	Un	24,00
02	BLOCO ALOJAMENTO 03		
2.1	MOVIMENTO DE TERRA:		
2.1.1	Escavação manual ate 1.50m de profundidade	M3	5,01
2.1.2	Aterro c/ material fora da obra, incl. apiloamento	M3	17,56
2.2	FUNDAÇÕES:		
2.2.1	Concreto c/ seixo Fck= 18.0 MPA (incl. preparo e lançamento)	M3	19,20
2.2.2	Baldrame em conc.simples c/seixo incl.forma mad.br.	M3	3,60
2.3	ESTRUTURA:		
2.3.1	Formas para concreto em chapa de madeira compensada resinada e=15mm (REAP 2x)	M2	50,00
2.3.2	Armação p/ concreto	KG	920,20
2.3.3	Tela soldada Q283	KG	439,31
2.3.4	Concreto c/ seixo Fck= 30MPA (incl. preparo e lançamento)	M3	18,10
2.3.5	Desforma	M2	50,00
2.4	PAREDES E PAINÉIS:		
2.4.1	Alvenaria a tijolo de barro a singelo	M2	93,30
2.5	COBERTURA:		
2.5.1	IMPERMEABILIZAÇÕES /TRATAMENTOS:		
2.5.1.1	Impermeabilização de lajes e calhas (Igoiflex+Sika1)	M2	4,99
2.5.1.2	Descupinização	M2	417,01
2.6	ESQUADRIAS:		

Este documento encontra-se registrado no Conselho Regional de Engenharia e Agronomia do Pará, vinculado à Certidão nº 169163/2018, emitida em 01/08/2018



Certidão nº 169163/2018
01/08/2018, 09:51

Chave de Impressão: Wd0C8

O documento neste ato registrado foi emitido em 01/08/2018 e contém 19 folhas

Trav. do Chaco nº 2158 – Marco – CEP. 66093-410 – Belém/PA – CNPJ 03.137.985/0001-90
 Geral: 3183-0020
 email: ascom.sedop@gmail.com

Murilo Pina Bezerra
 Diretor de Fiscalização
 SEDOP

CONSTRUMAZ CONSTRUTORA LTDA
 CNPJ 18.409.353/0001-05

Murilo Pina Bezerra
 CREA 10426 - DIPA
 Procurador

Conselho Regional de Engenharia e Agronomia do Pará
 Tv. Doutor Moraes, 194, Nazaré, Belém - PA
 Tel: + 55 (91) 3219-3402 E-mail: faleconosco@creapa.com.br

CREA-PA
 Conselho Regional de Engenharia e Agronomia do Pará

Impresso em: 01/08/2018, às 09:51.

Faint, illegible text in the upper left corner, possibly bleed-through from the reverse side of the page.

Faint, illegible text in the middle left section, also appearing to be bleed-through.

Handwritten signature or initials in the lower left quadrant.



GOVERNO DO ESTADO DO PARÁ
SECRETARIA DE ESTADO DE DESENVOLVIMENTO URBANO E OBRAS PÚBLICAS - SEDOP

2.6.1	Grades compostas por tubos galvanizados DN 75mm assentados na vertical espaçados 15cm de eixo a eixo, com enchimento de concreto armado fck= 18 Mpa	M2	16,35
2.7	REVESTIMENTOS:		
2.7.1	Chapisco de cimento e areia no traço 1:3	M2	654,91
2.7.2	Reboco com argamassa 1:6:Adit. Plast.	M2	438,91
2.7.3	Reboco estanhado	M2	116,00
2.7.4	Revestimento cerâmico, 15x15cm, cor branco, ref. white basic lux, tipo A, fab. Cecrisa ou equivalente técnico, inclusive rejunte e argamassa de assentamento	M2	18,60
2.8	RODAPES, SOLEIRAS E PEITORIS:		
2.8.1	Peitoril em granito branco oásis, com rebaixo, e= 2cm	M2	0,25
2.9	PISOS:		
2.9.1	Camada impermeabilizadora e=10cm c/ seixo	M2	136,82
2.9.2	Piso quartzolítico de alta resistência, com juntas em pvc 1", formando quadros de 1 x 1 m, e= 8mm c/ resina incl. camada regularizadora	M2	18,69
2.9.3	Camada regularizadora no traço 1:4	M2	31,01
2.9.4	Piso cerâmico, 45x45cm, cor branco, ref. Everest wh plus, PEI 4, tipo A, fabricação cecrisa ou equivalente técnico, inclusive rejunte e argamassa de assentamento	M2	31,01
2.9.5	Cimentado queimado	M2	22,80
2.9.6	Concreto c/ seixo e junta seca e=10cm	M2	70,83
2.10	PINTURAS:		
2.10.1	Pintura PVA sobre selador e massa corrida, cor branco neve, fab. Coral ou equivalente técnico	M2	150,00
2.10.2	Pintura esmalte sintético sobre base antiferruginosa, fab. Coral ou equivalente técnico	M2	76,33
2.10.3	Esmalte sobre madeira c/ selador sem massa	M2	172,45
2.10.4	Epoxi sem massa c/ selador	M2	170,10
2.11	FORRO:		
2.11.1	Barroteamento em madeira de lei p/ forro PVC	M2	27,44
2.11.2	Forro em lambri de pvc	M2	27,44
2.12	INSTALAÇÕES		
2.12.1	INSTALAÇÕES ELÉTRICAS		
2.12.1.1	Cabo de cobre nº 4,0mm ² x 750 V flexível cor preto	M	45,00
2.12.1.2	Cabo de cobre nº 4,0mm ² x 750 V flexível cor verde	M	45,00
2.12.1.3	Cabo de cobre nº 2,5mm ² x 750 V flexível cor preto	M	450,00



Trav. do Chaco nº 2158 - Marco - CEP. 66093-410 - Belém/PA - CNPJ 03.137.985/0001 90
Gerat: 3183-0020
email: ascom.sedop@gmail.com

Handwritten signature and stamp:
Direção de Fiscalização
SEDOP

Handwritten signature and stamp:
CONSTRUMAZ CONSTRUTORA LTDA
CNPJ 18.409.353/0001-05
Mercele Pinto Bezerra
CREA 0426 - DIPA
Arquiteta

Conselho Regional de Engenharia e Agronomia do Pará
Tv. Doutor Moraes, 194, Nazaré, Belém - PA
Tel: + 55 (91) 3219-3402 E-mail: faleconosco@creapa.com.br

CREA-PA
Conselho Regional de Engenharia e Agronomia do Pará

Impresso em: 01/08/2018, às 09:51.

Este documento encontra-se registrado no Conselho Regional de Engenharia e Agronomia do Pará, vinculado a Certidão nº 169163/2018, emitida em 01/08/2018



Certidão nº 169163/2018
01/08/2018, 09:51

Chave de Impressão: Wd0C8

Este documento neste ato registrado foi emitido em 01/08/2018 e contém 19 folhas

Faint, illegible text or markings on the left side of the page.

Faint, illegible text or markings on the left side of the page.

Handwritten scribble or signature.



GOVERNO DO ESTADO DO PARÁ
SECRETARIA DE ESTADO DE DESENVOLVIMENTO URBANO E OBRAS PÚBLICAS - SEDOP

2.12.1.4	Cabo de cobre nº 2,5mm ² x 750 V flexível cor azul-claro	M	360,00
2.12.1.5	Cabo de cobre nº 2,5mm ² x 750 V flexível cor branco	M	360,00
2.12.1.6	Cabo de cobre nº 2,5mm ² x 750 V flexível cor verde	M	350,00
2.12.1.7	Eletroduto de PVC rígido de Ø 3/4", com acessórios de fixação	M	320,00
2.12.1.8	Curva de PVC rígido de Ø 3/4"	Pç	80,00
2.12.1.9	Condulet de alumínio, com tampa, tipo LL, rosca Ø 3/4"	Pç	1,00
2.12.1.10	Condulet de alumínio, com tampa, tipo T, rosca Ø 3/4"	Pç	3,00
2.12.1.11	Luminária fluorescente tipo calha simples 2x32W, 127v, completa	Pç	4,00
2.12.1.12	Luminária a prova de tempo para lâmpada fluorescente compacta de 20W x 127V, com grade de proteção tipo "tartaruga"	Pç	34,00
2.12.1.13	Lâmpada fluorescente compacta de 20Wx127V	Pç	34,00
2.12.1.14	Interruptor de embutir uma tecla com espelho 2x4	Pç	2,00
2.12.1.15	Interruptor de embutir de duas teclas com espelho 2x4	Pç	3,00
2.12.1.16	Interruptor de embutir de três teclas com espelho 2x4	Pç	1,00
2.12.1.17	Tomada 2P+T 10A, de embutir, com placa 2x4	Pç	15,00
2.12.1.18	Caixa de passagem de PVC octogonal fundo móvel 4x4	Pç	80,00
2.12.1.19	Caixa de passagem de PVC retangular 2x4	Pç	26,00
2.12.1.20	Caixa de passagem de PVC retangular 4x4, com tampa	Pç	2,00
2.12.1.21	Caixa de passagem de PVC sextavada 3x3	Pç	4,00
2.12.1.22	Terminal de compressão para cabo nº 4mm ²	Pç	30,00
2.12.1.23	Terminal de compressão para cabo nº 2,5mm ²	Pç	50,00
2.12.1.24	Fita isolante plástica nº 33 rolo 20 m x 19mm	Pç	2,00
2.12.1.25	Fita isolante plástica nº 23 rolo 10 m x 19mm	Pç	1,00
2.12.1.26	Quadro de distribuição QDLT5 em chapa de ferro pintada, com porta e trinco, contendo os seguintes componentes: - 03 para-raios 19,5 kV 275 V - barramento trifásico para 12,70 x 1,59 mm, para 96 A + neutro + terra - 01 disjuntor tripolar geral de 32 A - 01 disjuntores bipolar de 20 A - 09 disjuntores monopolar de 20A	Pç	1,00
2.12.1.27	Caixa de passagem ch. aço 150x150x80mm	Un	1,00
2.12.1.28	Tomada 2P+T 20A (s/fixação)	Un	2,00
2.12.1.29	Supressor contra surto CLAMPER 45KA	Un	3,00
2.12.1.30	Cabo de cobre 6mm ² - 750 V	M	50,00
2.12.1.31	Terminal de compressão em latão 10mm ²	Un	10,00
2.12.1.32	Eletroduto PVC 1"	M	38,00
2.12.1.33	Luva para eletroduto PVC de 1" (IE)	Un	12,00
2.12.1.34	Ponto de logica - UTP (incl. eletr., cabo e conector)	Un	2,00
2.12.1.35	Ponto p/ar condicionado (tubul., cj. airstop e fiação)	Un	1,00
2.12.1.36	Ponto de dreno p/ split (10m)	Un	1,00
2.12.1.37	Dailete múltiplo de alumínio tipo X - 3/4"	Un	3,00
2.12.1.38	Unidut múltiplo 3/4"	Un	5,00

Este documento encontra-se registrado no Conselho Regional de Engenharia e Agronomia do Pará, vinculado à Certidão nº 169163/2018, emitida em 01/08/2018



Certidão nº 169163/2018
01/08/2018, 09:51

Chave de Impressão: Wd0C8

O documento neste ato registrado foi emitido em 01/08/2018 e contém 19 folhas

Trav. do Chaco nº 2158 - Marco - CEP. 66093-410 - Belém/PA - CNPJ 03.137.985/0001-90
☎ Geral: 3183-0020
email: ascom.sedop@gmail.com

Sergio Castilho L. Felício
Diretor de Planejamento
SEDOP

CONSTRUMAZ CONSTRUTORA LTDA
CNPJ 18.409.353/0001-05

Miguel Rato Bezerra
CREA 10426-DIPA
Proprietor

Conselho Regional de Engenharia e Agronomia do Pará
Tv. Doutor Moraes, 194, Nazaré, Belém - PA
Tel: + 55 (91) 3219-3402 E-mail: faleconosco@creapa.com.br

CREA-PA
Conselho Regional de Engenharia e Agronomia do Pará

Impresso em: 01/08/2018, às 09:51.



Handwritten scribbles or marks in the bottom left corner.

Faint, illegible text at the bottom center of the page, possibly a footer or bleed-through.



GOVERNO DO ESTADO DO PARÁ
SECRETARIA DE ESTADO DE DESENVOLVIMENTO URBANO E OBRAS PÚBLICAS - SEDOP

2.12.2	INSTALAÇÕES HIDRÁULICAS		
2.12.2.1	Tubulações em tubo PVC hidráulico PBS classe-15 (c/ rasgo na alvenaria):		
2.12.2.1.1	20mm x 6,00m	Vr	4,00
2.12.2.1.2	25mm x 6,00m	Vr	3,00
2.12.2.2	Conexões em PVC hidráulico classe-15 soldável:		
2.12.2.2.1	joelho 90 graus 25mm	Un	40,00
2.12.2.2.2	joelho 45 graus 25mm	Un	9,00
2.12.2.2.3	joelho 90 graus 25 x 20mm	Un	4,00
2.12.2.2.4	te 25 x 20mm	Un	27,00
2.12.2.3	Conexões em PVC hidráulico classe 15 SRM:		
2.12.2.3.1	joelho 90 graus red 20mm x 1/2"	Un	32,00
2.12.2.3.2	joelho 90 graus red 25mm x 1/2"	Un	11,00
2.12.2.3.3	luva 25mm x 3/4"	Un	4,00
2.12.2.4	Conexões em PVC hidráulico classe 15 Roscável:		
2.12.2.4.1	niple com rosca 1/2"	Un	30,00
2.12.2.5	Metais		
2.12.2.5.1	registro de gaveta 3/4"	Un	6,00
2.12.2.5.2	engate flexível cromado 1/2" x 30cm	Un	9,00
2.12.2.5.3	registro de pressão 3/4"	Un	7,00
2.12.3	ESGOTO		
2.12.3.1	Tubos e Conexões		
2.12.3.1.1	100mm x 6,00m	Vr	5,00
2.12.3.1.2	50mm x 6,00m	Vr	6,00
2.12.3.1.3	40mm x 6,00m	Vr	4,00
2.12.3.1.4	joelho 90° Ø 100mm	Un	4,00
2.12.3.1.5	joelho 90° Ø 50mm	Un	15,00
2.12.3.1.6	joelho 90° Ø 40mm	Un	12,00
2.12.3.1.7	joelho 45° Ø 40mm	Un	5,00
2.12.3.1.8	junção simples Ø 100mm	Un	2,00
2.12.3.1.9	junção simples Ø 100 x 50mm	Un	3,00
2.12.3.2	acessórios		
2.12.3.2.1	sifão cromado 1x1,1/2" lavatorio c/ valv.	Un	2,00
2.12.3.2.2	caixa sifonada em pvc	Un	1,00
2.12.3.2.3	vedação p/ saída de vaso sanitário	Un	1,00
2.12.3.3	Caixas		
2.12.3.3.1	caixa de inspeção 60 x 60cm	Un	1,00
2.12.3.3.2	Caixa em alvenaria de 80x80x80cm c/ tpo. concreto	Un	7,00
2.12.3.4	Tratamento de efluentes		
2.12.3.4.1	Fossa septica em concreto armado - cap= 30 pessoas	Un	1,00
2.12.3.4.2	Filtro anaerobico conc.arm. d=1.4m p=1.8m	Un	1,00
2.12.3.4.3	Sumidouro em alvenaria c/ tpo.em concreto - cap= 30 pessoas	Un	1,00

Este documento encontra-se registrado no Conselho Regional de Engenharia e Agronomia do Pará, vinculado a Certidão nº 169163/2018, emitida em 01/08/2018



Certidão nº 169163/2018
01/08/2018, 09:51

Chave de Impressão: Wd0C8

Este documento neste ato registrado foi emitido em 01/08/2018 e contém 19 folhas

Trav. do Chaco nº 2158 - Marco - CEP. 66093-410 - Belém/PA - CNPJ 03.137.985/0001-90
☎ Geral: 3183-0020
email: ascom.sedop@gmail.com

Marcello Pinto Bezerra
Diretor de Fiscalização
SEDOP

CONSTRUMAZ CONSTRUTORA LTDA
CNPJ 8.449.353/0001-05

Marcello Pinto Bezerra
CREA 0476-D/PA
Procurador

Conselho Regional de Engenharia e Agronomia do Pará
Tv. Doutor Moraes, 194, Nazaré, Belém - PA
Tel: + 55 (91) 3219-3402 E-mail: faleconosco@creapa.com.br

CREA-PA
Conselho Regional de Engenharia e Agronomia do Pará

Impresso em: 01/08/2018, às 09:51.



[Faint handwritten signature]

[Faint, illegible text at the bottom of the page]



GOVERNO DO ESTADO DO PARÁ
SECRETARIA DE ESTADO DE DESENVOLVIMENTO URBANO E OBRAS PÚBLICAS - SEDOP

2.13	DIVERSOS		
2.13.1	Banco em concreto c/2 mod.2,75x0,4m (det.12)	M2	6,00
2.13.2	Cama em estrutura de aço pintada com tinta anti corrosiva	Un	16,00
2.13.3	Proteção para caixa de descarga em chapa de aço com pintura anti corrosiva	M2	9,00
03	BLOCO PEDAGÓGICO		
3.1	DEMOLIÇÕES E RETIRADAS:		
3.1.1	Retirada de revestimento cerâmico	M2	169,20
3.2	ESTRUTURA:		
3.2.1	Concreto armado fck=25MPa c/ forma mad. branca	M3	2,93
3.2.2	Alvenaria tijolo de barro a singelo	M2	23,43
3.3	COBERTURA:		
3.3.1	Estrutura em madeira de lei - pc. serrada	M2	38,69
3.3.2	Telha termoacústica tipo sanduíche, com duas lâminas de aço separadas por uma camada de eps, espessura 50 mm, com acabamento em pintura de fábrica, cor cinza, incl. cumeeira, fabricação dânica ou equivalente técnico	M2	38,69
3.3.3	Imunização p/madeira c/carbolineum	M2	38,69
3.4	IMPERMEABILIZAÇÕES /TRATAMENTOS:		
3.4.1	Aplicação de Neutrol s/ concreto/alvenaria	M2	136,56
3.5	ESQUADRIAS:		
3.5.1	P1 (0,80x2,10m) - Porta em madeira de lei e=3cm c/ caix. aduela e alizar, com acabamento em pintura esmalte	Un	2,00
3.5.2	B1 (1,20x0,70m) - Esquadria de alumínio anodizado natural e vidro liso 4mm, com ferragens, completa	Un	1,00
3.5.3	Grade de ferro com barras chatas de 1.1/4"x1/8", barras redondas de 7/8" e ferrolho, conf. Projeto, inclusive pintura anti-corrosiva	M2	9,16
3.6	FERRAGENS:		
3.6.1	Ferragens p/ porta externa 1 fl.	CJ	2,00
3.6.2	Ferragens p/ porta interna 1 fl.	CJ	5,00
3.7	REVESTIMENTOS:		
3.7.1	Chapisco de cimento e areia no traço 1:3	M2	217,34
3.7.2	Reboco com argamassa 1:6:Adit. Plast.	M2	46,85
3.7.3	Revestimento cerâmico, 15x15cm, cor branco, ref. white basic lux, tipo A, fab. Cecrisa ou equivalente técnico, inclusive rejunte e argamassa de assentamento	M2	18,00

Este documento encontra-se registrado no Conselho Regional de Engenharia e Agronomia do Pará, vinculado a Certidão nº 169163/2018, emitida em 01/08/2018



Certidão nº 169163/2018
01/08/2018, 09:51
Chave de Impressão: Wd0C8

O documento neste ato registrado foi emitido em 01/08/2018 e contém 19 folhas



Trav. do Chaco nº 2158 - Marco - CEP. 66093-410 - Belém/PA - CNPJ 03.137.985/0001-90
Gerat: 3183-0020
email: ascom.sedop@gmail.com

[Handwritten signature]
Diretor de Fiscalização
SEDOP

CONSTRUMAZ CONSTRUTORA S.A. LTDA
CNPJ 18.409.859/0001-05

[Handwritten signature]
Marcello Pinheiro Bezerra
CREA-PA
PROFESSOR



Conselho Regional de Engenharia e Agronomia do Pará

Tv. Doutor Moraes, 194, Nazaré, Belém - PA

Tel: + 55 (91) 3219-3402 E-mail: faleconosco@creapa.com.br

Impresso em: 01/08/2018, às 09:51.



[Handwritten signature]



GOVERNO DO ESTADO DO PARÁ
SECRETARIA DE ESTADO DE DESENVOLVIMENTO URBANO E OBRAS PÚBLICAS - SEDOP

3.7.4	Emboço com argamassa 1:6:Adit. Plast.	M2	170,49
3.8	PINTURAS:		
3.8.1	Pintura acrílica sobre selador e massa acrílica, 3 demãos, fab. Coral ou equivalente técnico	M2	516,93
3.8.2	Pintura em esmalte sintético para madeiras c/ massa e selador, fab. Coral ou equivalente técnico	M2	11,37
3.8.3	Pintura esmalte sintético sobre base antiferruginosa, fab. Coral ou equivalente técnico	M2	18,31
3.9	INSTALAÇÕES		
3.9.1	INSTALAÇÕES ELÉTRICAS		
3.9.1.1	Cabo de cobre nº 6,0mm² x 750 V flexível cor preto	M	120,00
3.9.1.2	Cabo de cobre nº 6,0mm² x 750 V flexível cor verde	M	50,00
3.9.1.3	Cabo de cobre nº 4,0mm² x 750 V flexível cor preto	M	50,00
3.9.1.4	Cabo de cobre nº 2,5mm² x 750 V flexível cor preto	M	150,00
3.9.1.5	Cabo de cobre nº 2,5mm² x 750 V flexível cor azul-claro	M	100,00
3.9.1.6	Cabo de cobre nº 2,5mm² x 750 V flexível cor branco	M	100,00
3.9.1.7	Cabo de cobre nº 2,5mm² x 750 V flexível cor verde	M	200,00
3.9.1.8	Eletroduto de PVC rígido de Ø 1", com acessórios de fixação	M	48,00
3.9.1.9	Interruptor paralelo de embutir com espelho 2x4	Pç	1,00
3.9.1.10	Interruptor para ventilador de teto, de embutir, com placa 2x4	Pç	15,00
3.9.1.11	Tomada 2P+T 10A, de embutir, com plug	Pç	3,00
3.9.1.12	Disjuntor 1P - 10 a 30A - PADRÃO DIN	UN	25,00
3.9.1.13	Eletroduto PVC de 1"	M	30,00
3.9.1.14	Supressor contra surto CLAMPER 45KA	UN	3,00
3.9.1.15	Luva p/ elet. PVC de 1" (IE)	UN	10,00
3.9.1.16	Dailete múltiplo de alumínio tipo X - Ø 3/4"	UN	3,00
3.9.1.17	Unidut múltiplo Ø 3/4"	UN	3,00
3.9.1.18	Luminária c/ lâmp de emergência	UN	7,00
3.9.2	INSTALAÇÕES LÓGICA E TELEFONE		
3.9.2.1	Ponto de logica - UTP (incl. eletr., cabo e conector)	PT	16,00
3.9.2.2	Ponto p/ telefone(c/eletroduto,cx., fiação e tomada)	PT	2,00
3.9.2.3	Pacht panel 24 portas cat 6e	UND	1,00
3.9.2.4	Rack 19" 570mm 36U	UND	1,00
3.9.2.5	Switch 24 portas	UND	1,00
04	BLOCO AUDITÓRIO E SALA DOS PROFESSORES		
4.1	DEMOLIÇÕES E RETIRADAS:		
4.1.1	Retirada de telhas de barro	M2	53,69



Trav. do Chaco nº 2158 - Marco - CEP. 66093-410 - Belém/PA - CNPJ 03.137.985/0001-90
 Geral: 3183-0020
 email: ascom.sedop@gmail.com

Carla Regina de Almeida Brito
 Diretora de Fiscalização
 SEDOP

Milena P.
 CONSTRUMAZ CONSTRUTORA LTDA
 CNPJ 16.418.652/0001-05
 Marcelo Pinheiro Bezerra
 CREA 10416-D/PA
 Fiscalizador

Conselho Regional de Engenharia e Agronomia do Pará
 Tv. Doutor Moraes, 194, Nazaré, Belém - PA
 Tel: + 55 (91) 3219-3402 E-mail: faleconosco@creapa.com.br

CREA-PA
 Conselho Regional de Engenharia e Agronomia do Pará

Impresso em: 01/08/2018, às 09:51.

Este documento encontra-se registrado no Conselho Regional de Engenharia e Agronomia do Pará, vinculado à Certidão nº 169163/2018, emitida em 01/08/2018



Certidão nº 169163/2018
 01/08/2018, 09:51
 Chave de Impressão: Wd0C8

O documento neste ato registrado foi emitido em 01/08/2018 e contém 19 folhas

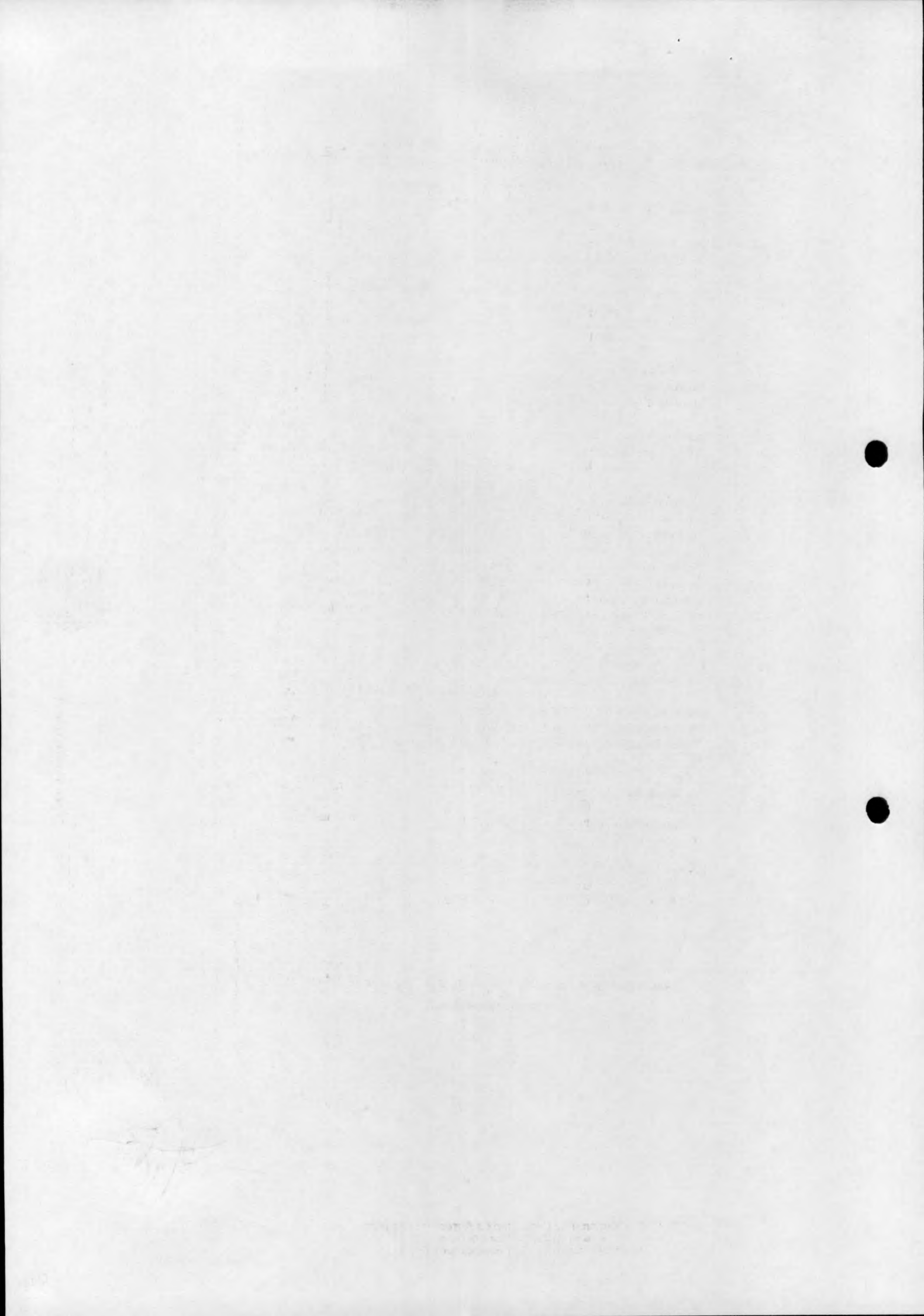

GOVERNO DO ESTADO DO PARÁ
SECRETARIA DE ESTADO DE DESENVOLVIMENTO URBANO E OBRAS PÚBLICAS - SEDOP

4.1.2	Demolição da estrutura em madeira da cobertura	M2	53,69
4.1.3	Retirada de entulho - manualmente (incluindo caixa coletora)	M3	13,96
4.1.4	Carga, transporte e descarga mecânica de material para local de bota-fora DMT até 20 km, inclusive espalhamento e regularização	M3	13,96
4.1.5	Retirada de piso ceramico, inclusive camada regularizadora	M2	77,56
4.1.6	Demolição manual de concreto armado	M3	1,80
4.2	MOVIMENTO DE TERRA:		
4.2.1	Aterro c/ material fora da obra, incl. apiloamento	M3	27,70
4.3	FUNDAÇÕES:		
4.3.1	Concreto c/ seixo Fck= 18.0 MPA (incl. preparo e lançamento)	M3	7,05
4.3.2	Baldrame em conc.simples c/seixo incl.forma mad.br.	M3	1,37
4.4	ESTRUTURA:		
4.4.1	Armação p/ concreto	KG	200,55
4.4.2	Concreto c/ seixo Fck= 25MPA (incl. preparo e lançamento)	M3	4,72
4.5	FERRAGENS:		
4.5.1	Ferragens p/ porta externa 1 fl.	CJ	2,00
4.5.2	Ferragens p/ porta de banheiro	CJ	1,00
4.6	PISOS:		
4.6.1	Camada regularizadora no traço 1:4	M2	116,59
4.6.2	Piso cerâmico, 45x45cm, cor branco, ref. Everest wh plus, PEI 4, tipo A, fabricação cecrisa ou equivalente técnico, inclusive rejunte e argamassa de assentamento	M2	108,34
4.6.3	Calçada (incl.alicerce, baldrame e concreto c/ junta seca)	M2	5,40
4.7	PINTURAS:		
4.7.1	Pintura acrílica sobre selador e massa acrílica, 3 demaos, fab. Coral ou equivalente técnico	M2	22,16
4.7.2	Pintura acrílica (sobre pintura antiga)	M2	32,19
4.7.3	Massa texturizada, sobre selador, fab. Coral ou equivalente técnico	M2	62,16
4.7.4	Pintura acrílica, sobre textura, fab. Coral ou equivalente técnico	M2	62,16
4.7.5	Pintura em esmalte sintético para madeiras c/ massa e selador, fab. Coral ou equivalente técnico	M2	1,80
4.7.6	Pintura esmalte sintético sobre base antiferruginosa, fab. Coral ou equivalente técnico	M2	10,00
4.8	INSTALAÇÕES		
4.8.1	Instalações elétricas		
4.8.1.1	Cabo de cobre nº 4,0mm ² x 750 V flexível cor verde	M	50,00



Trav. do Chaco nº 2158 - Marco - CEP. 66093-410 - Belém/PA - CNPJ 03.137.985/0001-90
 Geral: 3183-0020
 email: ascom.sedop@gmail.com

Luiz Sérgio dos Santos L. Sá
 Diretor de Planejamento
 SEDOP

CONSTRUMAZ CONSTRUTORA LTDA
 CNPJ 16.409.552/0001-05

Marcelo Pinheiro Bezerra
 CREA 10426 DIPA
 Procurador

Conselho Regional de Engenharia e Agronomia do Pará
 Tv. Doutor Moraes, 194, Nazaré, Belém - PA
 Tel: + 55 (91) 3219-3402 E-mail: faleconosco@crea.com.br

CREA-PA
 Conselho Regional de Engenharia e
 Agronomia do Pará

Impresso em: 01/08/2018, às 09:51.

Este documento encontra-se registrado no Conselho Regional de Engenharia e Agronomia do Pará, vinculado à Certidão nº 169163/2018, emitida em 01/08/2018



Certidão nº 169163/2018
 01/08/2018, 09:51

Chave de Impressão: Wd0C8

O documento neste ato registrado foi emitido em 01/08/2018 e contém 19 folhas

87

GOVERNO DO ESTADO DO PARÁ
SECRETARIA DE ESTADO DE DESENVOLVIMENTO URBANO E OBRAS PÚBLICAS - SEDOP

4.8.1.2	Cabo de cobre nº 2,5mm ² x 750 V flexível cor preto	M	80,00
4.8.1.3	Cabo de cobre nº 2,5mm ² x 750 V flexível cor azul-claro	M	80,00
4.8.1.4	Cabo de cobre nº 2,5mm ² x 750 V flexível cor branco	M	100,00
4.8.1.5	Cabo de cobre nº 2,5mm ² x 750 V flexível cor verde	M	50,00
4.8.1.6	Caixa de passagem em chapa de ferro para instalação embutida em parede, medindo 20x20x12cm	Pç	1,00
4.8.1.7	Disjuntor 1P - 10 a 30A - PADRÃO DIN	UN	10,00
4.8.1.8	Eletroduto PVC de 1"	M	30,00
4.8.1.9	Supressor contra surto CLAMPER 45KA	UN	3,00
4.8.1.10	Luva p/ elet. PVC de 1" (IE)	UN	10,00
4.8.1.11	Dailete múltiplo de alumínio tipo X - Ø 3/4"	UN	3,00
4.8.1.12	Unidut múltiplo Ø 3/4"	UN	5,00
4.8.1.13	Luminária c/ lâmp de emergência	UN	10,00
4.9	APARELHOS, LOUÇAS, METAIS E ACESSÓRIOS SANITÁRIOS:		
4.9.1	Bacia com caixa de descarga acoplada, com assento, mod. Ravena, cor branco gelo, fab. Deca ou equivalente técnico	Un	1,00
4.9.2	Lavatorio de louça com coluna, mod. Ravena, cor branco gelo, fab. Deca ou equivalente técnico, com torneira, sifão e válvula	Un	1,00
4.9.3	Chuveiro cromado	Un	1,00
4.9.4	Saboneteira de louça de embutir	Un	1,00
4.9.5	Porta papel de louça com rolete plástico A480, cor branco gelo, fab. Deca ou equivalente técnico	Un	1,00
4.9.6	Dispenser transparente para sabonete líquido, mod. Excellence, cód. 7009, fab. Melhoramentos ou equivalente técnico	Un	1,00
4.9.7	Dispenser transparente para papel toalha interfolha, mod. Excellence, cód. 7007, fab. Melhoramentos ou equivalente técnico	Un	1,00
05	BLOCO DE ACESSO		
5.1	DEMOLIÇÕES E RETIRADAS:		
5.1.1	Retirada de esquadria sem aproveitamento	M2	8,40
5.1.2	Retirada de revestimento cerâmico inc. reboco	M2	71,31
5.2	ESQUADRIAS:		
5.2.1	P1 (0,80x2,10m) - Porta em madeira de lei e=3cm c/ caix. aduela e alizar, com acabamento em pintura esmalte	Un	5,00
5.2.2	Portão P2 (1,06x2,10m) - Portão com estrutura em tubo de aço carbono Ø 2" e fechamento em chapa de ferro 1/8" - incl. ferragens e pintura antiferruginosa.	M2	21,60
5.3	FERRAGENS:		
5.3.1	Ferragens p/ porta externa 1 fl.	Un	5,00



Trav. do Chaco nº 2158 - Marco - CEP. 66093-410 - Belém/PA - CNPJ 03.137.985/0001-90
 Geral: 3183-0020
 email: ascom.sedop@gmail.com

Eng. Sérgio Assunção F. Bezerra
 Diretor de Planejamento

Wilson Jr.
 CONSTRUMAZ CONSTRUTORA LTDA
 CNPJ 14.019.743/0001-05
 Marcelino Pinto Bezerra
 CREA 00426 - DIPA
 Produtor

Este documento encontra-se registrado no Conselho Regional de Engenharia e Agronomia do Pará, vinculado à Certidão nº 169163/2018, emitida em 01/08/2018



Certidão nº 169163/2018
 01/08/2018, 09:51

Chave de Impressão: Wd0C8

O documento neste ato registrado foi emitido em 01/08/2018 e contém 19 folhas

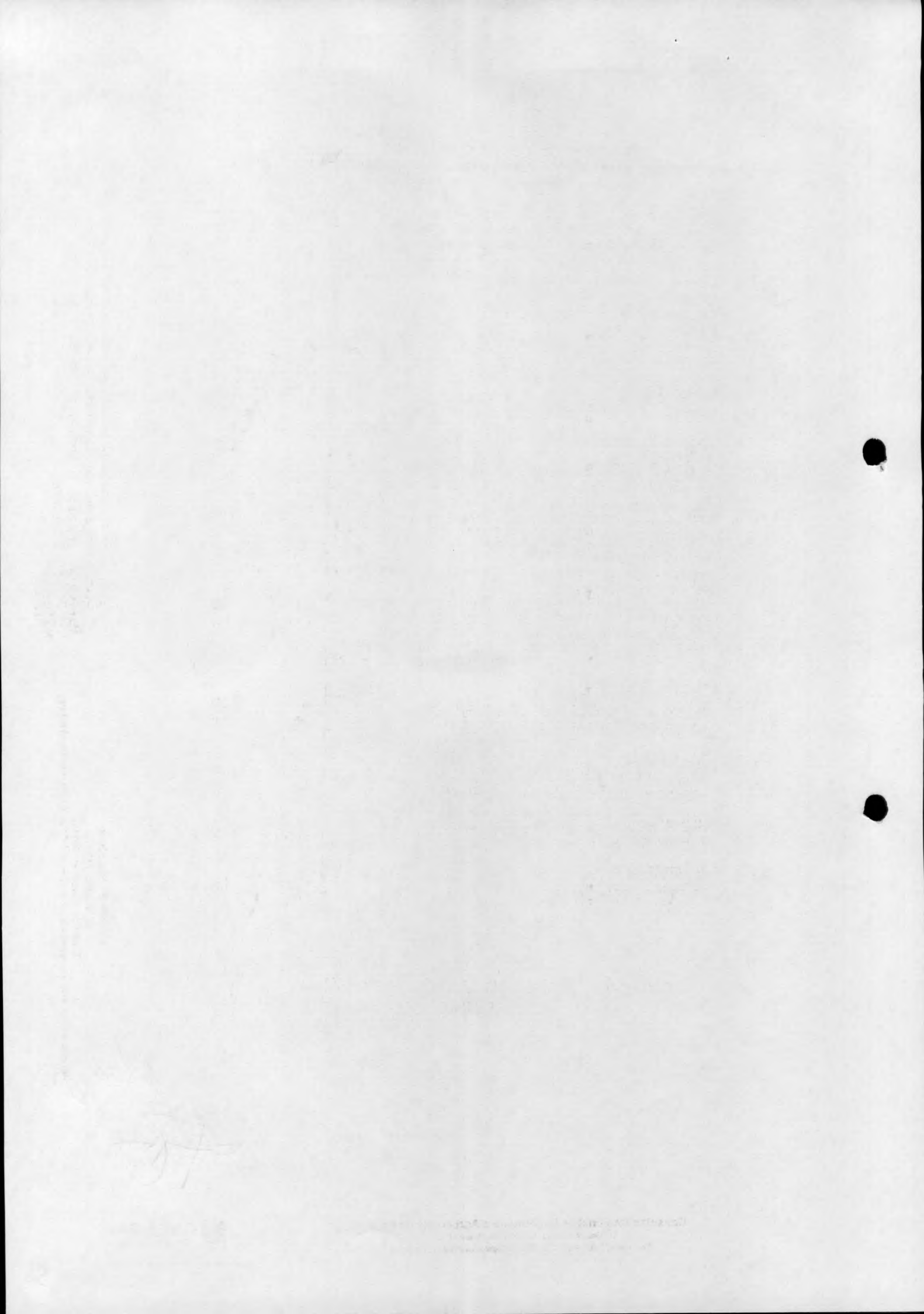

GOVERNO DO ESTADO DO PARÁ
SECRETARIA DE ESTADO DE DESENVOLVIMENTO URBANO E OBRAS PÚBLICAS - SEDOP

5.4	REVESTIMENTOS:		
5.4.1	Chapisco de cimento e areia no traço 1:3	M2	71,31
5.4.2	Emboço com argamassa 1:6:Adit. Plast.	M2	71,31
5.4.3	Revestimento cerâmico, 15x15cm, cor branco, ref. white basic lux, tipo A, fab. Cecria ou equivalente técnico, inclusive rejunte e argamassa de assentamento	M2	71,31
5.5	PISOS:		
5.5.1	Calçada Externa (incl. alicerce, baldrame e concreto c/ junta seca)	M2	75,00
5.5.2	Blokret sextavado e=10cm (incl. colchão de areia e rejuntamento)	M2	45,35
06	GERAL E URBANIZAÇÃO		
6.1	Canaletas em concreto simples (0,40x0,40)m	m	96,77
6.2	Concertina galvanizada (sobre o muro)	m	309,29
	AMPLIAÇÃO		
07	GINÁSIO E ARQUIBANCADA		
7.1	ESQUADRIAS:		
7.1.1	Alambrado com tela quadrangular revestida, cor cinza, malha 50x50cm, fio 2,90mm, com estrutura de tubo preto em aço carbono Ø 3" e Ø 1.1/2", inclusive 02 portoes de 1,70x2,00m, com 02 folhas de abrir, conf. Projeto	M2	117,00
08	RESERVATÓRIO		
8.1	DEMOLIÇÕES E RETIRADAS:		
8.1.1	Demolição manual de concreto armado	M3	5,02
8.1.2	Retirada de entulho - manualmente (incluindo caixa coletora)	M3	4,47
8.1.3	Carga, transporte e descarga mecânica de material para local de bota-fora DMT até 20 km, inclusive espalhamento e regularização	M3	4,47
8.2	MOVIMENTO DE TERRA:		
8.2.1	Escavação manual ate 1.50m de profundidade	M3	0,92
8.2.2	Aterro c/ material fora da obra, incl. apiloamento	M3	5,65
8.3	FUNDAÇÕES:		
8.3.1	Armação p/ concreto	KG	166,86
8.3.2	Concreto c/ seixo Fck= 25MPA (incl. preparo e lançamento)	M3	2,50
8.4	ESTRUTURA:		
8.4.1	Armação p/ concreto	KG	219,39
8.5	PAREDES E PAINEIS:		
8.5.1	Alvenaria tijolo de barro a singelo	M2	1,26
8.5.2	Elemento vazado 1/2 tijolo 15x15x10cm	M2	9,07

Este documento encontra-se registrado no Conselho Regional de Engenharia e Agronomia do Pará, vinculado à Certidão nº 169163/2018, emitida em 01/08/2018



Certidão nº 169163/2018
01/08/2018, 09:51

Chave de Impressão: Wd0C8

O documento neste ato registrado foi emitido em 01/08/2018 e contém 19 folhas

Trav. do Chaco nº 2158 – Marco – CEP. 66093-410 – Belém/PA – CNPJ 03.137.985/0001-90
 Geral: 3183-0020
 email: ascom.sedop@gmail.com

Wilson Jr.
 Diretor de Fiscalização
 SEDOP

CONSTRUMAZ CONSTRUTORA LTDA
 CNPJ 18.085.353/0001-05

Wilson Jr.
 Conselho Regional de Engenharia e Agronomia do Pará
CREA-PA
 Agência do Pará

Conselho Regional de Engenharia e Agronomia do Pará
 Tv. Doutor Moraes, 194, Nazaré, Belém - PA
 Tel: + 55 (91) 3219-3402 E-mail: faleconosco@creapa.com.br

Impresso em: 01/08/2018, às 09:51.

1942



1942

77



GOVERNO DO ESTADO DO PARÁ
SECRETARIA DE ESTADO DE DESENVOLVIMENTO URBANO E OBRAS PÚBLICAS - SEDOP

09	BLOCO VESTIÁRIOS		
9.1	MOVIMENTO DE TERRA:		
9.1.1	Escavação manual ate 1.50m de profundidade	M3	1,72
9.1.2	Aterro c/ material fora da obra, incl. apiloamento	M3	9,38
9.2	FUNDAÇÕES:		
9.2.1	Concreto c/ seixo Fck= 18.0 MPA (incl. preparo e lançamento)	M3	2,51
9.2.2	Baldrame em conc.simples c/seixo incl.forma mad.br.	M3	1,35
9.3	ESTRUTURA:		
9.3.1	Forma c/ madeira branca	M2	19,00
9.3.2	Armação p/ concreto	KG	180,60
9.3.3	Concreto c/ seixo Fck= 25MPA (incl. preparo e lançamento)	M3	2,94
9.3.4	Desforma	M2	19,00
9.4	PAREDES E PAINEIS:		
9.4.1	Alvenaria tijolo de barro a singelo	M2	53,79
9.4.2	Alvenaria tijolo de barro a cutelo	M2	1,12
9.5	COBERTURA:		
9.5.1	Estrutura em madeira de lei - pc. serrada	M2	7,00
9.5.2	Telha termoacústica tipo sanduíche, com duas lâminas de aço separadas por uma camada de eps, espessura 50 mm, com acabamento em pintura de fábrica, cor cinza, incl. cumeeira, fabricação dânica ou equivalente técnico	M2	7,00
9.6	ESQUADRIAS:		
9.6.1	Esquadria c/ venezianas de aluminio natural (portas dos box dos banheiros)	M2	6,72
9.7	REVESTIMENTOS:		
9.7.1	Chapisco de cimento e areia no traço 1:3	M2	71,51
9.7.2	Reboco com argamassa 1:6:Adit. Plast.	M2	71,51
9.8	RODAPES, SOLEIRAS E PEITORIS:		
9.8.1	Soleira em granito branco oásis e=2cm	M2	0,40
9.8.2	Rodape ceramico h=8cm	M	2,10
9.9	PISOS:		
9.9.1	Camada impermeabilizadora e=10cm c/ seixo	M2	1,23
9.9.2	Camada regularizadora no traço 1:4	M2	3,73

Este documento encontra-se registrado no Conselho Regional de Engenharia e Agronomia do Pará, vinculado à Certidão nº 169163/2018, emitida em 01/08/2018



Certidão nº 169163/2018
01/08/2018, 09:51

Chave de Impressão: Wd0C8

O documento neste ato registrado foi emitido em 01/08/2018 e contém 19 folhas



Trav. do Chaco nº 2158 -- Marco -- CEP. 66093-410 -- Belém/PA -- CNPJ 03.137.985/0001-90
☎ Geral: 3183-0020
email: ascom.sedop@gmail.com

Dr. Sérgio Assunção L. Paixão
Diretor de Fiscalização
SEDOP

Marcelo Pinto Beyer
CONSTRUMAZ CONSTRUTORA LTDA LTDA
CNPJ 16.409.353/0001-05

Marcelo Pinto Beyer
CREA 104.288-1/PA
Procurador

Conselho Regional de Engenharia e Agronomia do Pará
Tv. Doutor Moraes, 194, Nazaré, Belém - PA
Tel: + 55 (91) 3219-3402 E-mail: faleconosco@creapa.com.br

CREA-PA
Conselho Regional de Engenharia e Agronomia do Pará

Impresso em: 01/08/2018, às 09:51.

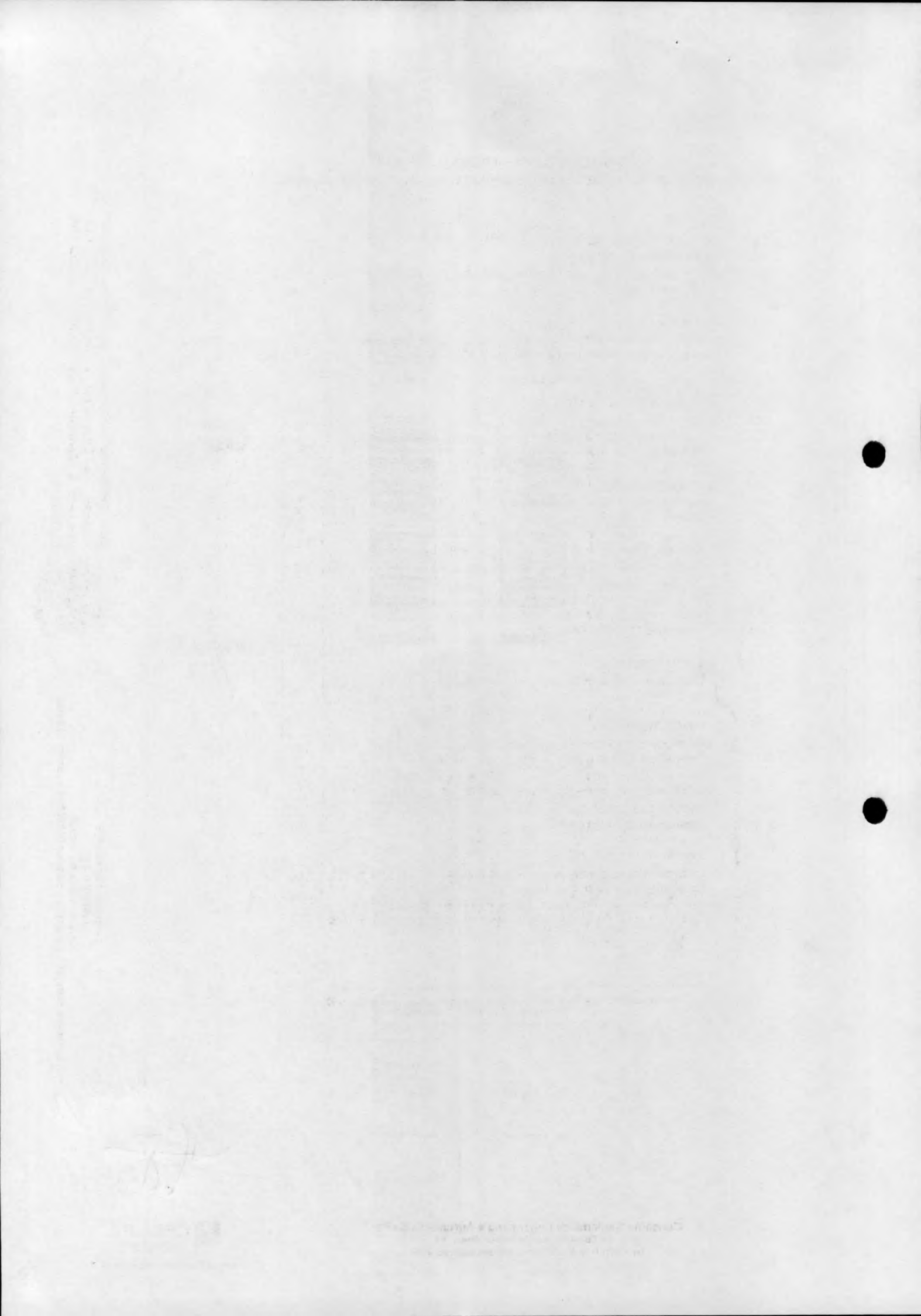



GOVERNO DO ESTADO DO PARÁ
SECRETARIA DE ESTADO DE DESENVOLVIMENTO URBANO E OBRAS PÚBLICAS - SEDOP

9.9.3	Piso cerâmico, 45x45cm, cor branco, ref. Everest wh plus, PEI 4, tipo A, fabricação cecrisa ou equivalente técnico, inclusive rejunte e argamassa de assentamento	M2	3,73
9.9.4	Calçada (incl. alicerce, baldrame e concreto c/ junta seca)	M2	4,07
9.10	PINTURAS:		
9.10.1	Pintura acrílica sobre selador e massa acrílica, 3 demãos, fab. Coral ou equivalente técnico	M2	241,14
9.10.2	Esmalte sobre madeira c/ selador sem massa	M2	18,43
ADITIVO II			
01	BLOCO ADMINISTRATIVO E SERVIÇO		
1.1	INSTALAÇÕES		
1.1.1	Instalações elétricas		
1.1.1.1	Cabo de cobre nº 4,0mm² x 750 V flexível cor azul claro	M	250,00
1.1.1.2	Cabo de cobre nº 4,0mm² x 750 V flexível cor verde	M	279,85
1.1.1.3	Cabo de cobre nº 2,5mm² x 750 V flexível cor preto	M	150,00
1.1.1.4	Cabo de cobre nº 2,5mm² x 750 V flexível cor azul-claro	M	250,00
1.1.1.5	Cabo de cobre nº 2,5mm² x 750 V flexível cor verde	M	270,00
1.1.1.6	Interruptor de embutir uma tecla com espelho 2x4	Pç	5,00
1.1.1.7	Interruptor de embutir de duas teclas com espelho 2x4	Pç	5,00
1.1.1.8	Disjuntor 1P - 10 a 30A - PADRÃO DIN	UN	20,00
1.1.1.9	Eletroduto PVC de 2 1/2"	M	24,00
1.1.1.10	Supressor contra surto CLAMPER 45KA	UN	3,00
1.1.1.11	Conjunto Airstop de embutir completo	UN	3,00
1.1.1.12	Tomadas 2 (2P+T) 20A (s/fiação)	UN	25,00
1.1.1.13	Cabo de cobre 1,5mm² - 750 V	M	500,00
1.1.1.14	Luminária c/ lâmp de emergência	UN	10,00
1.1.1.15	Ponto de logica - UTP (incl. eletr., cabo e conector)	Pt	38,00
1.2	APARELHOS, LOUÇAS, METAIS E ACESSÓRIOS SANITÁRIOS:		
1.2.1	Bacia com caixa de descarga acoplada, com assento, mod. Ravena, cor branco gelo, fab. Deca ou equivalente técnico	Un	2,00
1.2.2	Lavatorio de louça com coluna, mod. Ravena, cor branco gelo, fab. Deca ou equivalente técnico, com torneira, sifão e válvula	Un	2,00
1.2.3	Chuveiro cromado	Un	1,00
1.2.4	Saboneteira de louça de embutir	Un	3,00
1.2.5	Porta papel de louça com rolete plástico A480, cor branco gelo, fab. Deca ou equivalente técnico	Un	3,00
1.2.6	Dispenser transparente para sabonete líquido, mod. Excellence, cód. 7009, fab. Melhoramentos ou equivalente técnico	Un	3,00
1.2.7	Dispenser transparente para papel toalha interfolha, mod. Excellence, cód. 7007, fab. Melhoramentos ou equivalente técnico	Un	3,00

Este documento encontra-se registrado no Conselho Regional de Engenharia e Agronomia do Pará, vinculado à Certidão nº 169163/2018, emitida em 01/08/2018



Certidão nº 169163/2018
01/08/2018, 09:51
Chave de impressão: Wd0C8

O documento neste ato registrado foi emitido em 01/08/2018 e contém 19 folhas



Trav. do Chaco nº 2158 - Marco - CEP. 66093-410 - Belém/PA - CNPJ 03.137.985/0001-90
☎ Geral: 3183-0020
email: ascom.sedop@gmail.com

Dir. Sérgio
Diretor de Fiscalização
SEDOP

Milena J.
CONSTRUMAZ CONSTRUTORA S.A.
CNPJ 18.409.353/0001-05

Marcelo Antio Bezerra
REG. 0820 - DIFA
Procurador



CREA-PA
Conselho Regional de Engenharia e Agronomia do Pará

Conselho Regional de Engenharia e Agronomia do Pará
Tv. Doutor Moraes, 194, Nazaré, Belém - PA
Tel: + 55 (91) 3219-3402 E-mail: faleconosco@creapa.com.br

Impresso em: 01/08/2018, às 09:51.

1944





GOVERNO DO ESTADO DO PARÁ
SECRETARIA DE ESTADO DE DESENVOLVIMENTO URBANO E OBRAS PÚBLICAS - SEDOP

1.2.8	Assento plastico	Un	4,00
1.2.9	Torneira de metal cromada de 1/2" ou 3/4" p/ lavatório	Un	5,00
1.2.10	Tampo em granito (COZINHA)	M2	3,50
1.2.11	Tanque de louça c/ torneira, sifao e valvula	Un	1,00
1.2.12	Cuba em aço inox 40 x30 x15cm(COZINHA)	Un	2,00
1.2.13	Torneira de metal cromada de 1/2" ou 3/4" p/ Pia	Un	5,00
02	GINÁSIO E ARQUIBANCADA		
2.1	MOVIMENTO DE TERRA:		
2.1.1	Aterro c/ material fora da obra, incl. apiloamento	M3	83,82
2.2	FUNDAÇÕES:		
2.2.1	Concreto c/ seixo Fck= 25MPa (incl. preparo e lançamento)(CONTENÇÃO DO ATERRO)	M3	7,12
2.3	ESTRUTURA:		
2.3.1	Concreto c/ seixo Fck= 25MPa (incl. preparo e lançamento)	M3	5,77
2.4	PAREDES E PAINEIS:		
2.4.1	Mureta em alvenaria, rebocada e pintada 2 faces (h=1.2m), inclusive fundação	M	50,80
2.5	COBERTURA:		
2.5.1	Estrutura metálica p/ cobertura - 2 águas - vão 22,40m, composta por treliça metálica, perfil box 6"x2" e tirante metálico, conf. Projeto, com pintura antiferruginosa	M2	32,00
2.5.2	Telha termoacústica tipo sanduíche, com duas lâminas de aço separadas por uma camada de eps, espessura 50 mm, com acabamento em pintura de fábrica, cor azul, incl. cumeeira, fabricação dânica ou equivalente técnico	M2	32,00
2.6	PISOS:		
2.6.1	Concreto c/ seixo e junta seca e=10cm(ÁREA ENTRE MURO E GINÁSIO)	M2	34,50
03	GERAL E URBANIZAÇÃO		
3.1	DEMOLIÇÕES E RETIRADAS:		
3.1.1	Corte e destocamento manual de arvores d=30cm	Un	5,00
3.1.2	Retirada de concertina galvanizada	M	80,34
3.1.3	Demolição manual de alvenaria de tijolo	M3	32,51
3.1.4	Retirada de entulho - manualmente (incluindo caixa coletora)	M3	68,80
3.1.5	Carga, transporte e descarga mecânica de material para local de bota-fora DMT até 20 km, inclusive espalhamento e regularização	M3	68,80
3.2	CONSTRUÇÃO DE MURO COM H= 6,00M		
3.2.1	Locação planimetrica de linha	M	17,30
3.2.2	Escavação manual até 1,50m de profundidade	M3	10,71
3.2.3	Lastro de concreto magro c/ seixo	M3	0,82
3.2.4	Concreto armado Fck=13.5 MPA c/forma em mad. branca	M3	8,24



Trav. do Chaco nº 2158 - Marco - CEP. 66093-410 - Belém/PA - CNPJ 03.137.985/0001-90
 Geral: 3183-0020
 email: ascom.sedop@gmail.com

Eng. Sérgio Antônio C. Paixão
 Diretor de Planejamento
 SEDOP

CONSTRUMAZ CONSTRUTORA LTDA
 CNPJ 18.499.353/0001-05

Marcelo Pinho Bezerra
 CREA 10.26-01PA
 Coordenador

Conselho Regional de Engenharia e Agronomia do Pará
 Tv. Doutor Moraes, 194, Nazaré, Belém - PA
 Tel: + 55 (91) 3219-3402 E-mail: faleconosco@creapa.com.br

CREA-PA
 Conselho Regional de Engenharia e Agronomia do Pará

Impresso em: 01/08/2018, às 09:51.

Este documento encontra-se registrado no Conselho Regional de Engenharia e Agronomia do Pará, vinculado à Certidão nº 169163/2018, emitida em 01/08/2018



Certidão nº 169163/2018
 01/08/2018, 09:51

Chave de Impressão: W40C8

O documento neste ato registrado foi emitido em 01/08/2018 e contém 19 folhas

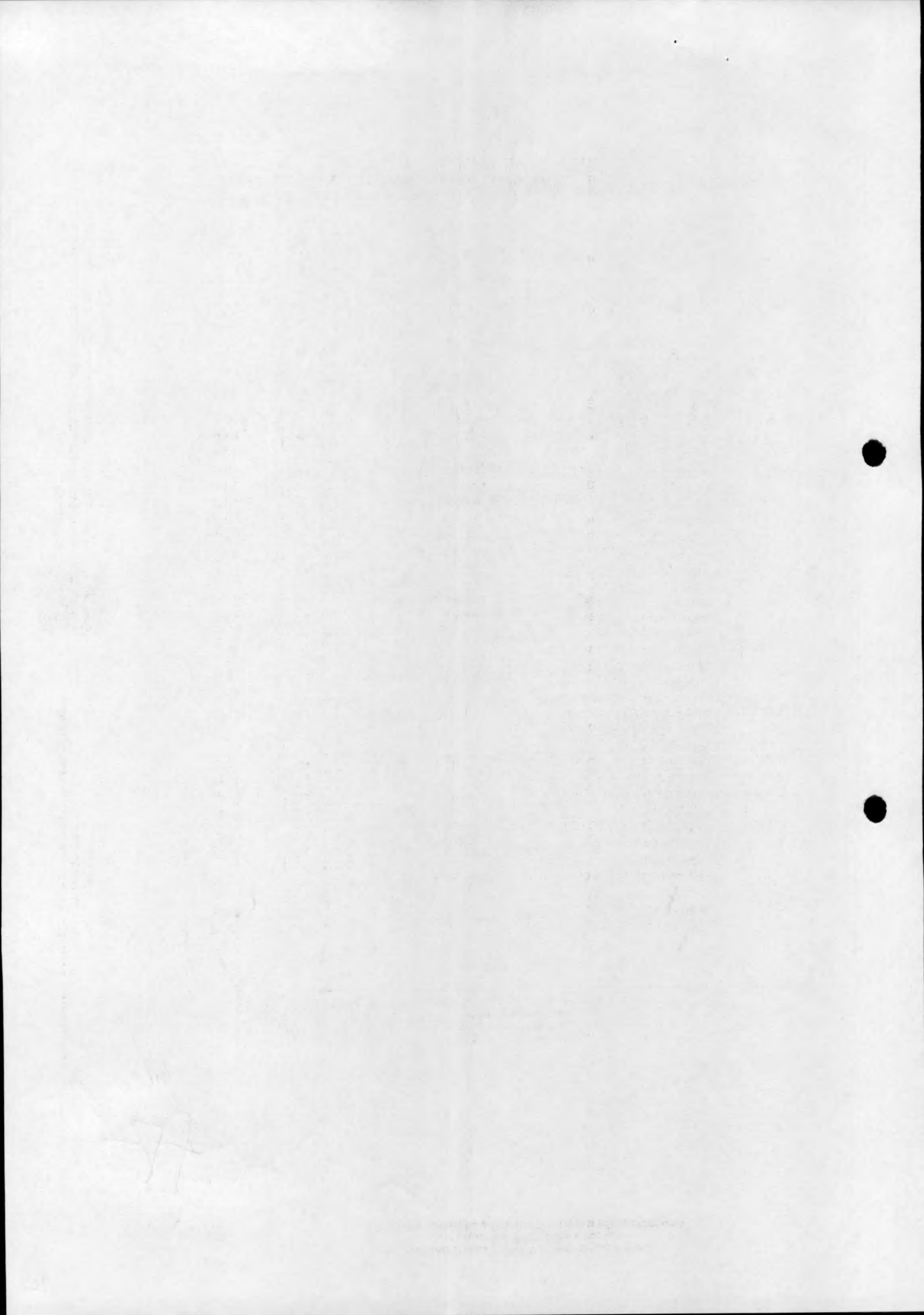



GOVERNO DO ESTADO DO PARÁ
SECRETARIA DE ESTADO DE DESENVOLVIMENTO URBANO E OBRAS PÚBLICAS - SEDOP

3.2.5	Concreto armado Fck=18 MPA com forma aparente - 1 reaproveitamento	M3	9,29
3.2.6	PVA externa sem superf. preparada	M2	207,60
3.3	DIVERSOS		
3.3.1	Concreto c/ seixo e junta seca e=10cm	M2	16,70
3.3.2	Tento em concreto	M	47,32
3.3.3	Blokret sextavado e=10cm (incl. colchao de areia e rejuntamento)	M2	95,98
3.3.4	Construção de canaleta em concreto simples (0,40x0,30m)	M	26,84
3.3.5	Regularização do terreno p/ assentamento blokret	M2	564,40
3.4	INSTALAÇÕES ELÉTRICAS (GERAL E SUBESTAÇÃO)		
3.4.1	REDE DE DISTRIBUIÇÃO		
3.4.1.1	Cabo de cobre nº 70,0mm ² x 1000 V flexível cor preto	M	50,00
3.4.1.2	Cabo de cobre nº 10,0mm ² x 1000 V flexível cor preto	M	120,00
3.4.1.3	Cabo de cobre nº 6,0mm ² x 1000 V flexível cor preto	M	150,00
3.4.1.4	Cabo de cobre nº 6,0mm ² x 1000 V flexível cor azul claro	M	30,00
3.4.1.5	Cabo de cobre nº 6,0mm ² x 750 V flexível cor verde	M	80,00
3.4.1.6	Eletroduto de PVC rígido de Ø 2.1/2", com acessórios de fixação	M	12,00
3.4.1.7	Eletroduto de PVC rígido de Ø 1.1/2", com acessórios de fixação	M	21,00
3.4.1.8	Eletroduto de PVC rígido de Ø 1", com acessórios de fixação	M	36,00
3.4.1.9	Curva de PVC rígido de Ø 1"	Pç	4,00
3.4.1.10	Terminal de compressão para cabo nº 70mm ²	Pç	19,00
3.4.1.11	Terminal de compressão para cabo nº 50mm ²	Pç	23,00
3.4.1.12	Terminal de compressão para cabo nº 16mm ²	Pç	18,00
3.4.1.13	Terminal de compressão para cabo nº 10mm ²	Pç	18,00
3.4.1.14	Terminal de compressão para cabo nº 6mm ²	Pç	20,00
3.4.1.15	Caixa de passagem em alvenaria, com tampa de concreto ao nível do piso, medindo 50x50x50cm	Pç	8,00
3.4.1.16	Projektor para lâmpada a vapor metálico de 250W, com alojamento para equipamento auxiliar no corpo do projektor, com lâmpada, reator e ignitor, completo	Pç	4,00
3.4.2	SUBESTAÇÃO		
3.4.2.1	Parafuso de maquina 16x300mm	Pç	1,00
3.4.2.2	Arruela quadrada 38 x 18mm	Pç	14,00
3.4.2.3	Fio de cobre nu no. 16mm ²	Kg	1,50
3.4.2.4	Mão francesa plana	Pç	2,00
3.4.2.5	Conector CUNHA 2(T) 2(D)	Pç	9,00
3.4.2.6	Terminal de pressão com porca e parafuso de latão p/ cabo 185mm ²	Pç	9,00
3.4.2.7	Terminal de pressão com porca e parafuso de latão p/ cabo 95mm ²	Pç	2,00
3.4.2.8	Cabo de cobre nº 185mm ² x 750V	M	29,00
3.4.2.9	Cabo de cobre nº 95mm ² x 750V	M	6,00



Trav. do Chaco nº 2158 – Marco – CEP. 66093-410 – Belém/PA – CNPJ 03.137.985/0001-90
 Geral: 3183-0020
 email: ascom.sedop@gmail.com

Sergio Oliveira L. Fátima
 Diretor de Planejamento
 SEDOP

CONSTRUMAZ CONSTRUTORA LTDA ERF
 CNPJ 18.409.353/0001-05

Marcelo Pinto Bezerra
 RE 10426 - DIPA
 Procurador

Conselho Regional de Engenharia e Agronomia do Pará
 Tv. Doutor Moraes, 194, Nazaré, Belém - PA
 Tel: + 55 (91) 3219-3402 E-mail: faleconosco@creapa.com.br

CREA-PA
 Conselho Regional de Engenharia e Agronomia do Pará

Impresso em: 01/08/2018, às 09:51.

Este documento encontra-se registrado no Conselho Regional de Engenharia e Agronomia do Pará, vinculado à Certidão nº 169163/2018, emitida em 01/08/2018



Certidão nº 169163/2018
 01/08/2018, 09:51

Chave de Impressão: Wd0c8

O documento neste ato registrado foi emitido em 01/08/2018 e contém 19 folhas

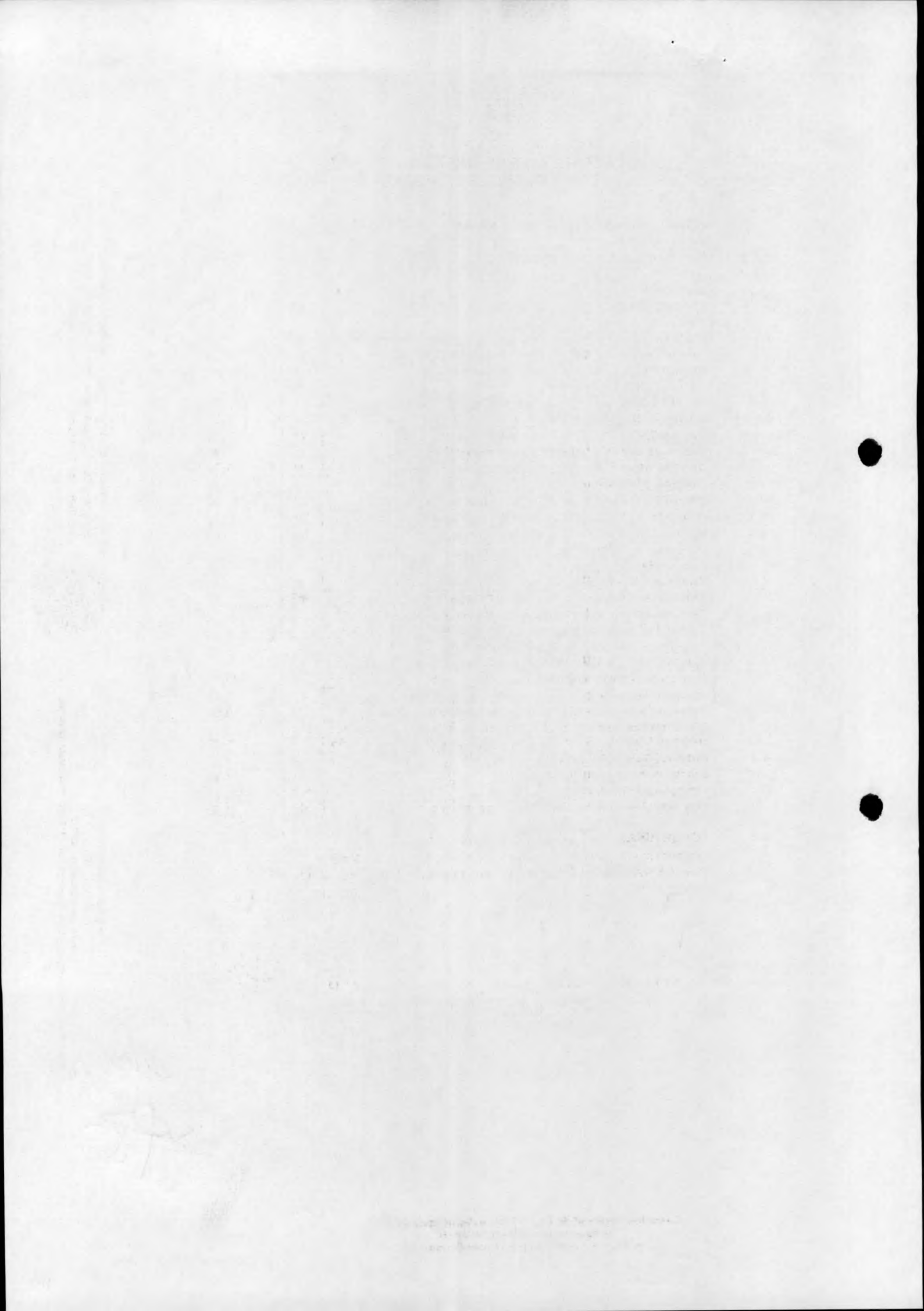

GOVERNO DO ESTADO DO PARÁ
SECRETARIA DE ESTADO DE DESENVOLVIMENTO URBANO E OBRAS PÚBLICAS - SEDOP

3.4.3	INSTALAÇÕES SPDA GERAL E MALHA DE ATERRAMENTO (REDE GERAL)		
3.4.3.1	Cabo de cobre nu 35mm ²	M	40,00
3.4.3.2	Cabo de cobre nu 50mm ²	M	40,00
3.4.3.3	Suporte reforçado com roldana para cabo # 35mm ² , para fixação com parafuso	Pç	2,00
3.4.4	AGUA FRIA (GERAL)		
3.4.4.1	Tubulações em tubo PVC hidráulico PBS classe-15:		
3.4.4.1.1	60mm x 6,00m	Vr	4,00
3.4.4.1.2	50mm x 6,00m	Vr	2,00
3.4.4.1.3	40mm x 6,00m	Vr	6,00
3.4.4.1.4	32mm x 6,00m	Vr	5,00
3.4.4.1.5	25mm x 6,00m	Vr	2,00
3.4.4.2	Conexões em PVC hidráulico classe-15 soldável:		
3.4.4.2.1	joelho 90 graus 60mm	Un	2,00
3.4.4.2.2	joelho 90 graus 50mm	Un	1,00
3.4.4.2.3	te 60mm	Un	1,00
3.4.4.2.4	te 40 x 32mm	Un	1,00
3.4.4.2.5	bucha js Ø 60 x 50mm	Un	2,00
04	PASSARELAS		
4.1	DEMOLIÇÕES E RETIRADAS:		
4.1.1	Retirada de entulho - manualmente (incluindo caixa coletora)	M3	11,53
4.1.2	Carga, transporte e descarga mecânica de material para local de bota-fora DMT até 20 km, inclusive espalhamento e regularização	M3	11,53
4.2	MOVIMENTO DE TERRA:		
4.2.1	Aterro c/ material fora da obra, incl. apiloamento	M3	20,67
4.2.2	Reaterro compactado	M3	5,21
4.2.3	Retirada de entulho - manualmente (incluindo caixa coletora)	M3	12,53
4.2.4	Carga, transporte e descarga mecânica de material para local de bota-fora DMT até 20 km, inclusive espalhamento e regularização	M3	12,53
4.3	FUNDAÇÕES / ESTRUTURA:		
4.3.1	Lastro de concreto magro c/ seixo	M3	1,45
4.3.2	Armação p/ concreto	KG	208,50
4.3.3	Concreto c/ seixo Fck= 25MPa (incl. preparo e lançamento)	M3	6,77
4.4	COBERTURA:		
4.4.1	Estrutura metálica p/ cobertura - composta por perfil box 5x12cm, tubos em aço carbono Ø 4" e 3.1/8", conf. Projeto, com pintura antiferruginosa	M2	75,13

Este documento encontra-se registrado no Conselho Regional de Engenharia e Agronomia do Pará, vinculado à Certidão nº 169163/2018, emitida em 01/08/2018



Certidão nº 169163/2018
01/08/2018, 09:51
Chave de Impressão: Wd0C8

Este documento neste ato registrado foi emitido em 01/08/2018 e contém 19 folhas

Trav. do Chaco nº 2158 - Marco - CEP. 66093-410 - Belém/PA - CNPJ 03.137.985/0001-90
 Geral: 3183-0020
 email: ascorn.sedop@gmail.com

Sergio
 Eng. Sérgio Galvão L. Pereira
 Diretor de Planejamento
 SEDOP

Milena
 CONSTRUMAZ CONSTRUTORA LTDA EPP
 CNPJ 16.409.353/0001-05
 Marcela Pinheiro
 CREA 0426-PA
 Profissional

Conselho Regional de Engenharia e Agronomia do Pará
 Tv. Doutor Moraes, 194, Nazaré, Belém - PA
 Tel: + 55 (91) 3219-3402 E-mail: faleconosco@creapa.com.br

 **CREA-PA**
 Conselho Regional de Engenharia e Agronomia do Pará

Impresso em: 01/08/2018, às 09:51.

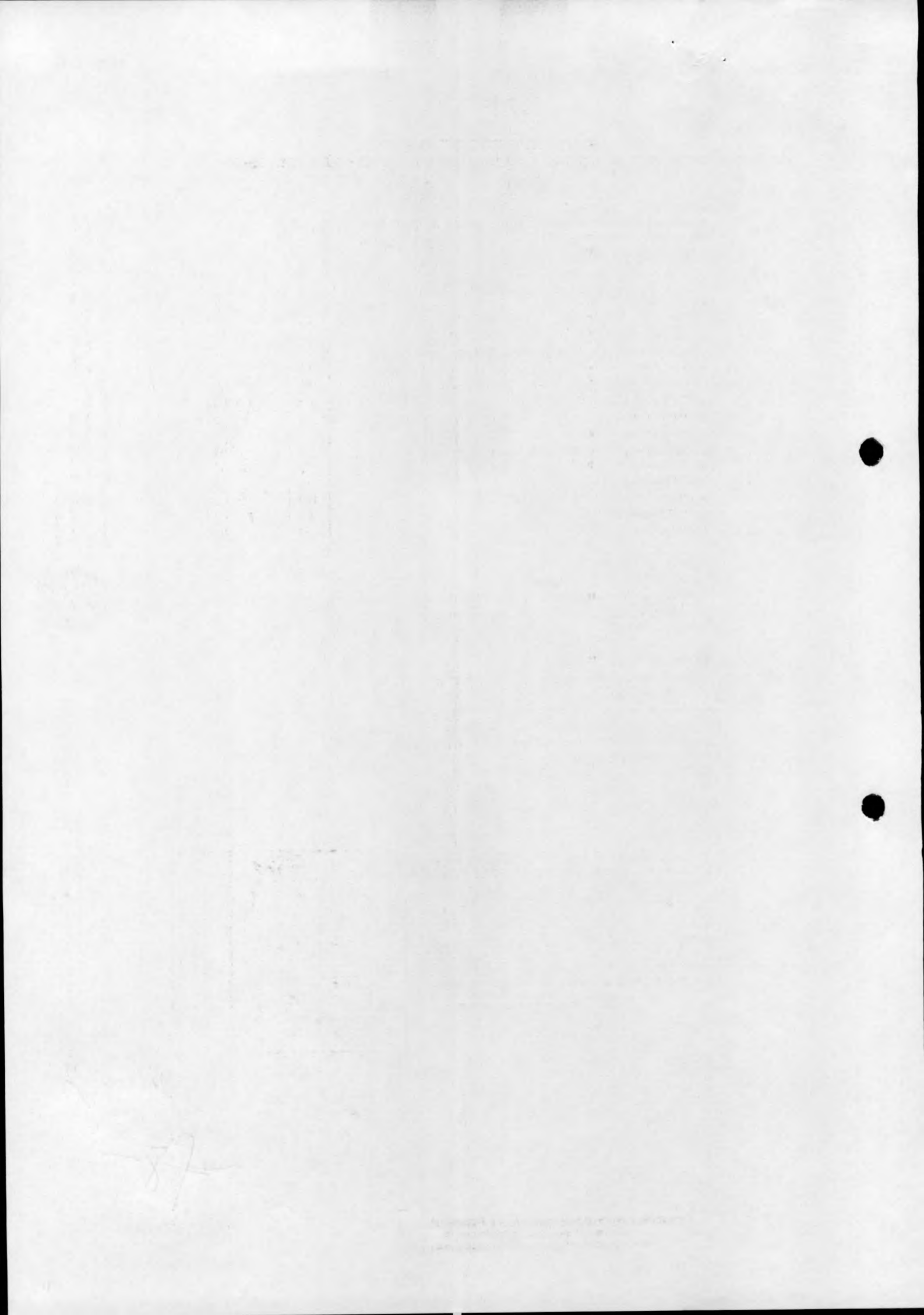

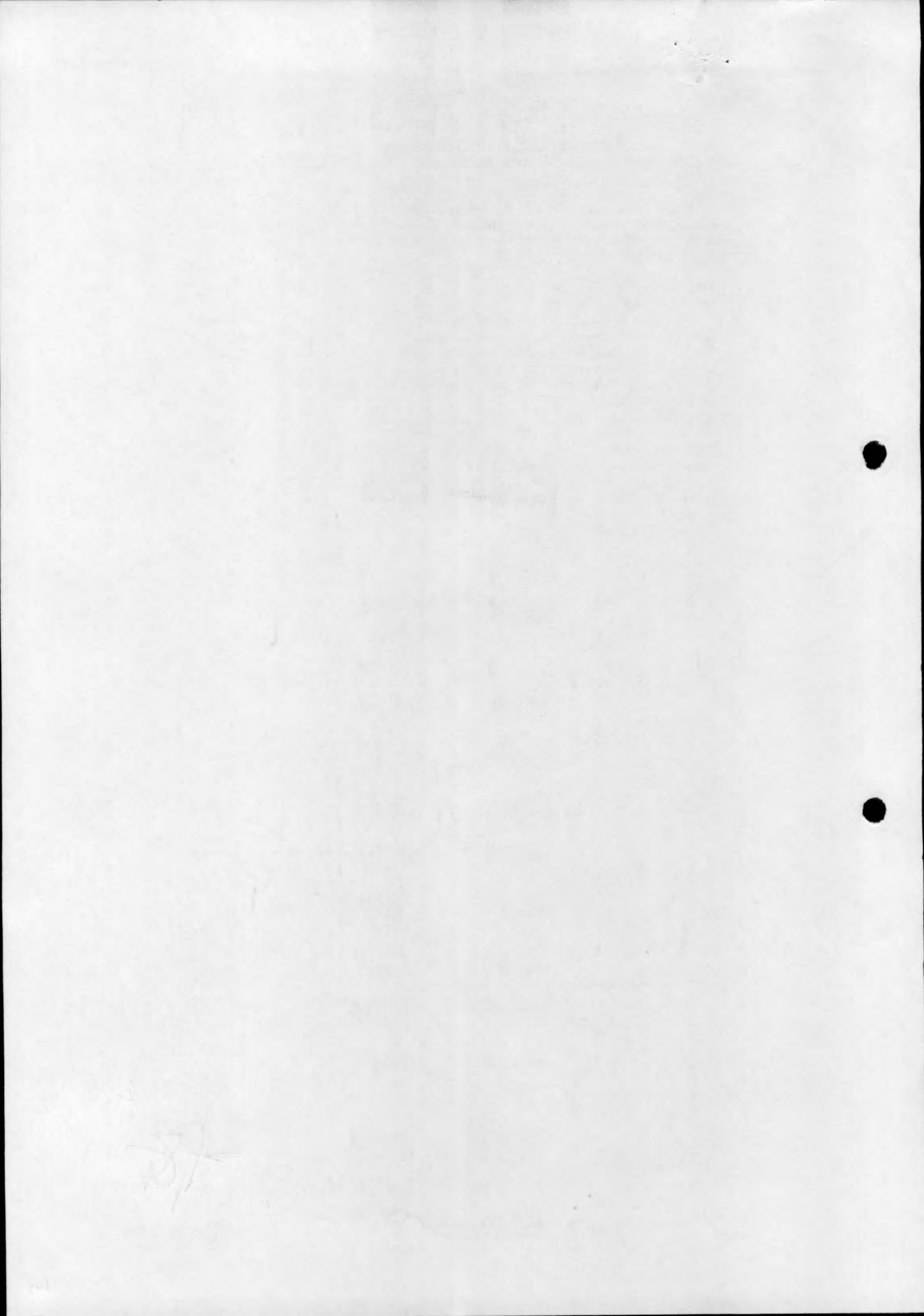



Certidão de Acervo Técnico - CAT
Resolução Nº 1025 de 30 de Outubro de 2009
Resolução Nº 218 de 29 de Junho de 1973

CREA-PA

CAT COM REGISTRO DE ATESTADO

90796/2015

Atividade concluída

Conselho Regional de Engenharia e Agronomia do Pará

CERTIFICAMOS, em cumprimento ao disposto na Resolução nº 1.025, de 30 de outubro de 2009, do Confea, que consta dos assentamentos deste Conselho Regional de Engenharia e Agronomia do Pará - Crea-PA, o Acervo Técnico do profissional **MARCELLO PINTO BEZERRA** referente à(s) Anotação(ões) de Responsabilidade Técnica - ART abaixo discriminada(s):

Profissional: **MARCELLO PINTO BEZERRA**
Registro: **0000010426D PA PA** RNP: **1501756958**
Título profissional: ENGENHEIRO CIVIL

Número da ART: **10426DPA123** Tipo de ART: ART Registrada em: 16/10/2013 Baixada em: 03/05/2014
Forma de registro: INICIAL Participação técnica: INDIVIDUAL
Empresa contratada: **CONSTRUMAZ CONSTRUTORA LTDA-EPP**

Contratante: **LOGS COMÉRCIO, LOGÍSTICA GESTÃO EMPRESARIAL E SERVIÇOS LTDA** CPF/CNPJ: **14.637.863/0001-89**
Endereço do contratante: Nº:

Complemento: Bairro: UF: CEP:

Contrato: Celebrado em: 15/10/2013

Valor do contrato: R\$ 250.000,00 Tipo de contratante: Pessoa Jurídica

Ação institucional: NENHUMA - NAO OPTANTE

Endereço da obra/serviço: **RODOVIA TRANAMAZÔNICA KM 05, GLEBA 2-A LOTE 06 NO** Nº:
DISTRITO DE MIRITITUBA

Complemento: Bairro: **MIRITITUBA** UF: **PA** CEP: **68191400**

Data de início: 15/10/2013 Conclusão efetiva:

Finalidade: SEM DEFINIÇÃO

Proprietário: **LOGS COMÉRCIO, LOGÍSTICA GESTÃO EMPRESARIAL E SERVIÇOS LTDA** CPF/CNPJ: **14.637.863/0001-89**

Atividade Técnica: **1 - DIRETA #A1007 - EDIFÍCIOS DE ALVENARIA PARA FINS COMERCIAIS 25 - EXECUÇÃO DE OBRA 376.04 Metro quadrado;**

Observações

Construção de um centro de convivência, na BR 230 Km 05, no trecho Itaituba sentido Rurópolis, conforme instrumento particular de contrato nº 06.

Informações Complementares

- EXCETO ITEM 12.0-INSTALAÇÃO ELÉTRICA E SEUS SUBITENS.

CERTIFICAMOS, finalmente, que se encontra vinculado à presente Certidão de Acervo Técnico - CAT, o atestado contendo 4 folha(s), expedido pelo contratante da obra/serviço, a quem cabe a responsabilidade pela veracidade e exatidão das informações nele constantes.

Certidão de Acervo Técnico nº 90796/2015
27/01/2015
b8cz5

A Certidão de Acervo Técnico (CAT) à qual o atestado está vinculado constituirá prova da capacidade técnico-profissional da pessoa jurídica somente se o responsável técnico indicado estiver ou venha a ser integrado ao seu quadro técnico por meio de declaração entregue no momento da habilitação ou da entrega das propostas.

A falsificação deste documento constitui-se em crime previsto no Código Penal

Certificamos que se encontra vinculado à presente CAT o atestado apresentado em cumprimento à Lei nº 8.666/93, expedido pela pessoa jurídica contratante, a quem cabe a responsabilidade pela veracidade e exatidão das informações nele constantes. É de responsabilidade deste Conselho a verificação da atividade profissional em conformidade com a Lei nº 5.194/66 e Resoluções do Conselho Federal de Engenharia e Agronomia - CONFEA.

Esta certidão perderá a validade, caso ocorra qualquer alteração posterior dos elementos cadastrais nela contidos.

A autenticidade desta Certidão pode ser verificada em: <http://crea-pa.sitac.com.br/publico/>, com a chave: b8cz5

Marcello Pinto Bezerra
CONSTRUMAZ CONSTRUTORA LTDA EPP
CNPJ: 14.637.863/0001-05
Marcello Pinto Bezerra
Cadastrado em 10/26/2010 - DIPA
Procurador

Conselho Regional de Engenharia e Agronomia do Pará
Tv. Doutor Moraes, 194, Nazaré, Belém - PA
Tel: + 55 (91) 3219-3402 E-mail: faleconosco@creapa.com.br

CREA-PA
Conselho Regional de Engenharia e Agronomia do Pará

Impresso em: 18/09/2020, às 10:34.



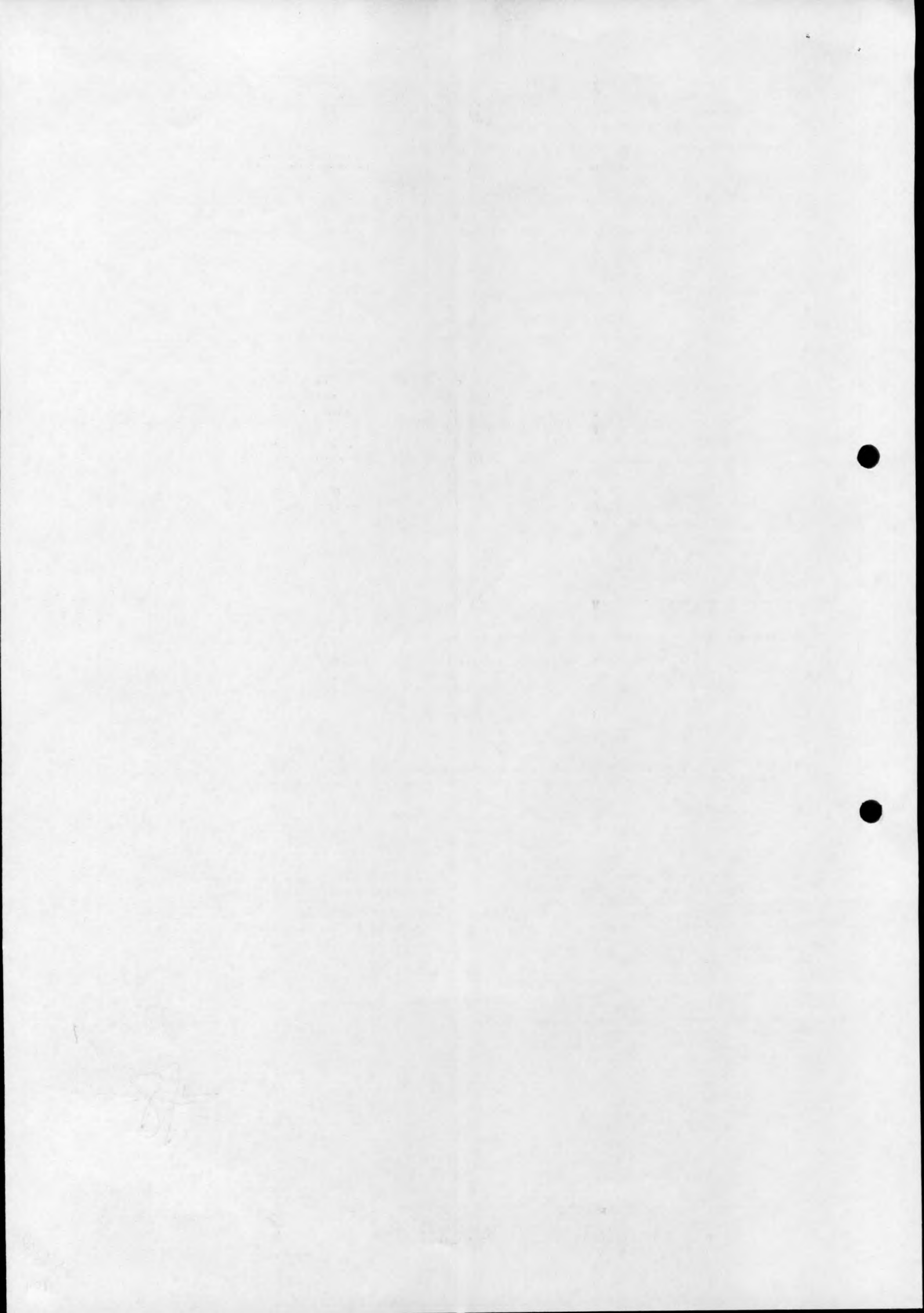



**LOGS – COMÉRCIO, LOGÍSTICA, GESTÃO
EMPRESARIAL E SERVIÇOS LTDA**
CNPJ: 14.637.863/0001-89

ATESTADO

A empresa LOGS – comércio , logística , gestão empresarial e serviços ltda , CNPJ 14.637.863/0001 – 89, estabelecida à Rodovia transamazônica Km 05, Gleba 2 – A Lote 06 no Distrito e Miritituba, no município de Itaituba proprietária da construção, abaixo descrita, **Atesta** para os devidos fins que os serviços referentes ao contrato nº 06/2013, obra de : **Construção de um centro de convivência no trecho Itaituba sentido Rurópolis** localizado na Rodovia transamazônica Km 05, Gleba 2 – A Lote 06 no Distrito e Miritituba, no município de Itaituba – Pará, foram executados pela empresa **CONSTRUMAZ CONSTRUTORA LTDA- EPP**, estabelecida na cidade de Itaituba na Av. Manoel Barata , 367, CEP 68.180-020, inscrita sob CNPJ 18.409.353/0001-05, na responsabilidade Técnica do **ENGº CIVIL MARCELLO PINTO BEZERRA CREA 10426 – D/PA**, dentro da melhor eficiência técnica e profissional, cumprindo todos os prazos e preços contratados com alta capacidade , responsabilidade e conhecimento nos seus serviços contratados.

DATA DE INÍCIO DOS SERVIÇOS : 15/10/2013.

DATA DE CONCLUSÃO DOS SERVIÇOS : 15/01/2014.

As atividades realizadas na obra acima mencionada encontram se discriminadas e quantificadas abaixo:

SERVIÇOS : **CONSTRUÇÃO DE UM CENTRO DE CONVIVÊNCIA NO TRECHO ITAITUBA SENTIDO RURÓPOLIS.**

ITEM	DISCRIMINAÇÃO	UNID.	QUANT.
1.0	Serviços preliminares		
1.1	Baracão da obra	m²	48,00
1.2	Locação da obra	m²	473,28
1.3	Placa da obra	m²	8,00
2.0	Movimento de terra		

1

Este documento encontra-se registrado no Conselho Regional de Engenharia e Agronomia do Pará, vinculado à Certidão nº 90796/2015, emitida em 27/01/2015



Certidão nº 90796/2015
18/09/2020, 10:34
Chave de Impressão: b6cz5

O documento neste ato registrado foi emitido em 23/01/2015 e contém 4 folhas

Handwritten signature
CONSTRUMAZ CONSTRUTORA LTDA EPP
CNPJ: 18.409.353/0001-05
Handwritten signature
Marcello Pinto Bezerra
CREA 10426 - D/PA



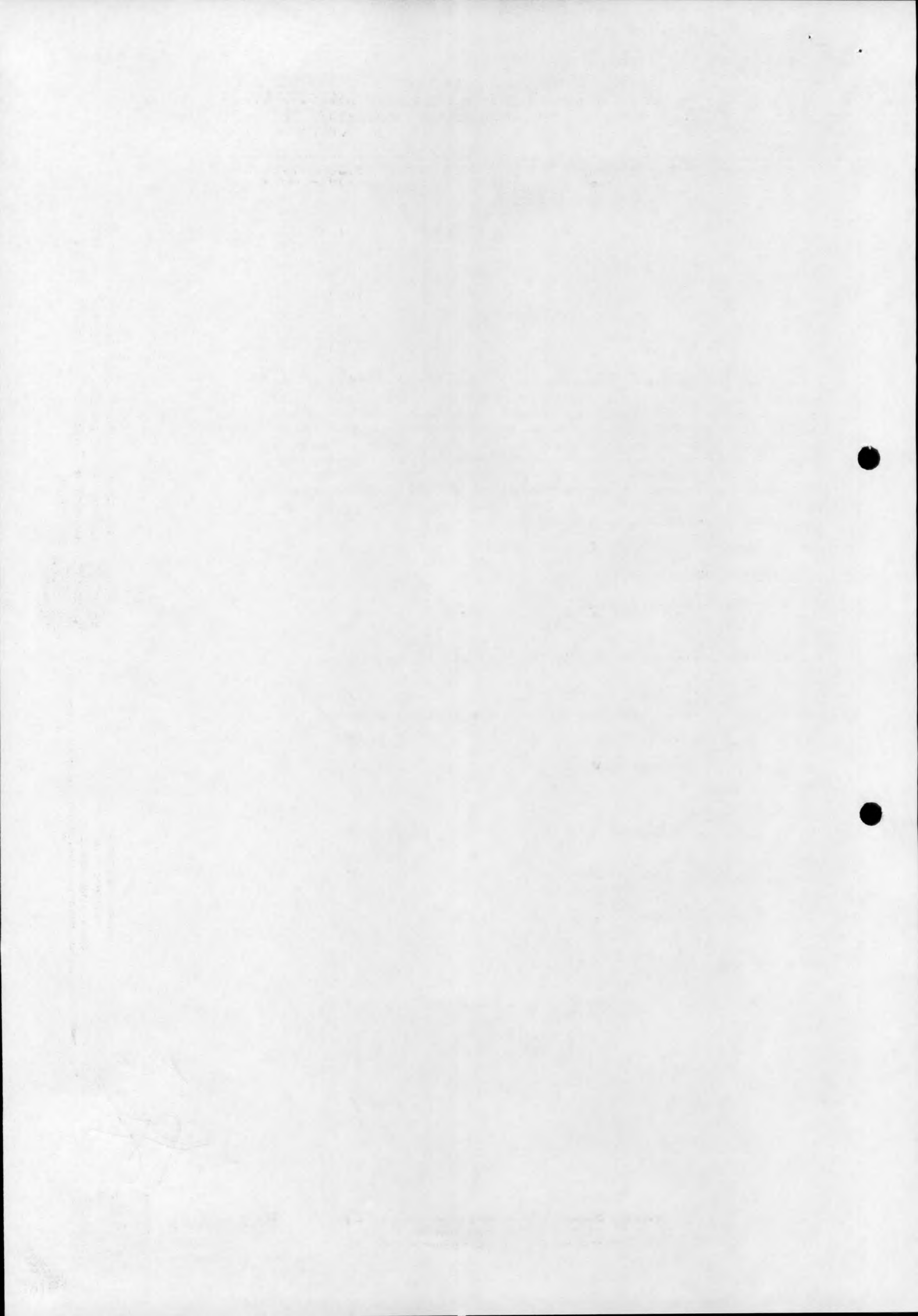



**LOGS - COMÉRCIO, LOGÍSTICA, GESTÃO
EMPRESARIAL E SERVIÇOS LTDA**
CNPJ: 14.637.863/0001-89

2.1	Escavação manual	m ³	153,71
2.2	Aterro Compactado Manualmente	m ³	156,77
2.3	Regularização do terreno	m ²	433,85
2.4	Reaterro Compactado	m ³	136,83
3.0	Fundação		
3.1	Lastro em concreto 15mpa	m ³	2,89
3.2	Forma e desforma	m ²	131,36
3.3	Ferragem e armação	KG	815,80
3.4	Concreto armado 25mpa preparado e lançado	m ³	16,88
4.0	Estrutura		
4.1	Montagem e desmontagem de proteções coletivas em madeira de lei	m ²	285,91
4.2	Montagem e desmontagem de andaime de madeira	m ²	833,91
4.3	Forma e desforma dos pilares / vigas sup.	m ²	187,59
4.4	Ferragem e armação	KG	803,60
4.5	Concreto armado 25mpa preparado e lançado	m ³	12,06
5.0	Paredes		
5.1	Paredes em tijolo de barro 0,10 CM	m ²	416,96
5.2	Paredes em tijolo de barro 0,10 CM das Empenas	m ²	132,53
5.3	Paredes em tijolo de barro 0,10 CM dos Banheiros	m ²	151,34
6.0	Revestimento		

2

Este documento encontra-se registrado no Conselho Regional de Engenharia e Agronomia do Pará, vinculado à Certidão nº 90796/2015, emitida em 27/01/2015



Certidão nº 90796/2015
18/09/2020, 10:34

Chave de Impressão: b8cz5

O documento neste ato registrado foi emitido em 23/01/2015 e contém 4 folhas

CONSTRUMAZ CONSTRUTORA LTDA
CNPJ 18.409.863/0001-05

Marcello Pinto
CREA 0426/PA
Procedente

CREA-PA
Conselho Regional de Engenharia e Agronomia do Pará

Impresso em: 18/09/2020, às 10:34.



Conselho Regional de Engenharia e Agronomia do Pará
Tv. Doutor Moraes, 194, Nazaré, Belém - PA
Tel: + 55 (91) 3219-3402 E-mail: faleconosco@creapa.com.br

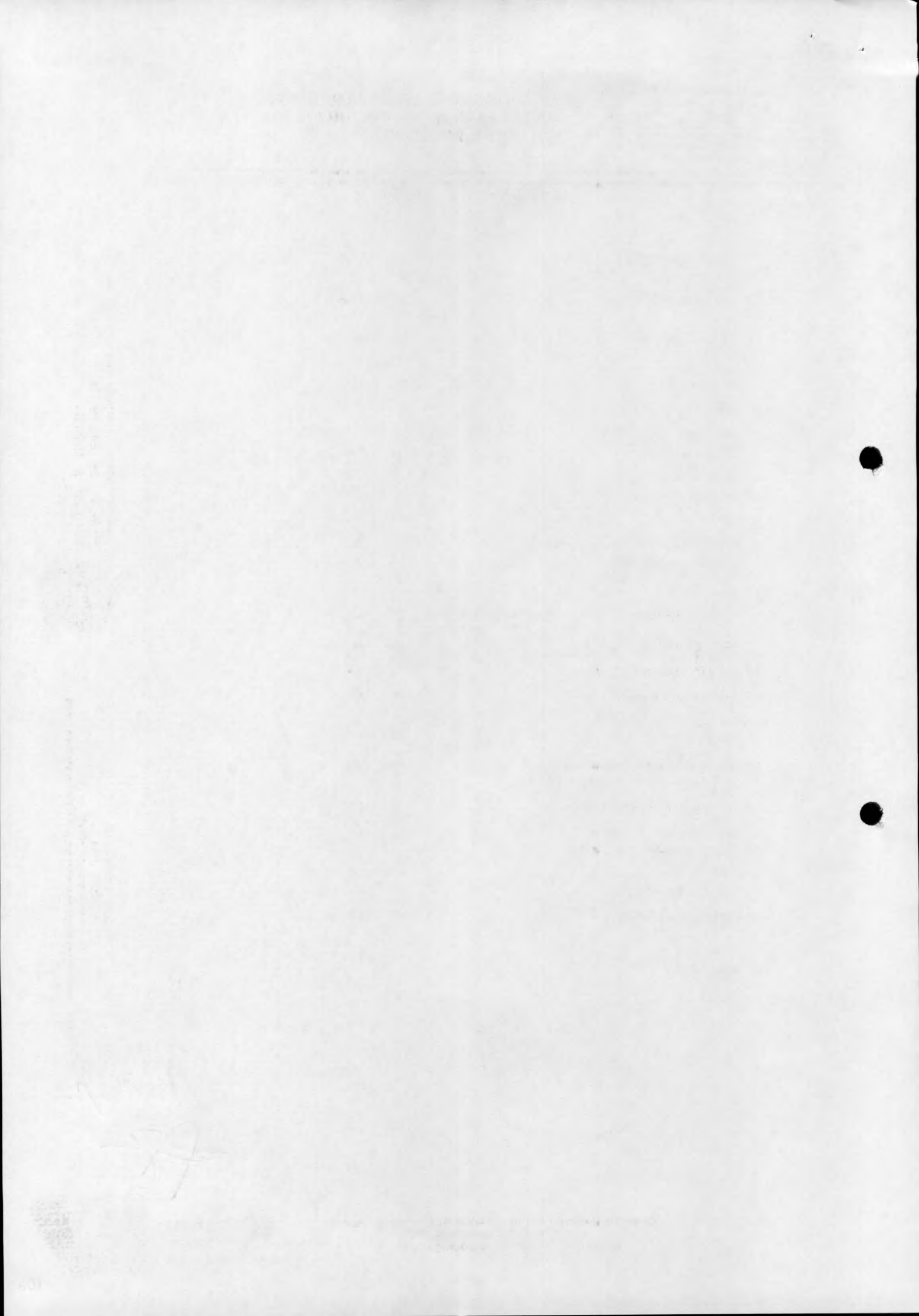



**LOGS - COMÉRCIO, LOGÍSTICA, GESTÃO
EMPRESARIAL E SERVIÇOS LTDA**
CNPJ: 14.637.863/0001-89

6.1	Chapisco em paredes	m ²	1.401,66
6.2	Reboco em Paredes	m ²	1.098,98
6.3	Emboço	m ²	151,34
6.4	Azulejo branco rejuntado	m ²	151,34
7.0	Pavimentação		
7.1	Camada Impermeabilizadora	m ²	376,04
7.2	Camada Regularizadora	m ²	376,04
7.3	Lajota cerâmica 30 x30 cm - PEI - IV com roda pé	m ²	387,56
7.4	Calçada de proteção 0,7 cm	m ²	88,69
8.0	Esquadrias		
8.1	Porta de Ferro c/ Ferragens	und	1,00
8.2	Assentamento de Portas	und	3,00
8.3	Assentamento de Portas em banheiro	und	18,00
8.4	Assentamento de Janelas	und	9,00
9.0	Cobertura		
9.1	Estrutura metálica para receber telha termoacústica	m ²	263,00
9.2	Telhamento com Telha de termoacústica	m ²	263,00
9.3	Estrutura madeira para receber telha de barro	m ²	263,00
9.4	Telhamento com Telha de barro	m ²	263,00
9.5	Capote encaixado de barro	ml	30,00
10.0	Forro		

3

Este documento encontra-se registrado no Conselho Regional de Engenharia e Agronomia do Pará, vinculado a Certidão nº 90796/2015, emitida em 27/01/2015



Certidão nº 90796/2015
18/09/2020, 10:34

Chave de impressão: b8cz5

O documento neste ato registrado foi emitido em 23/01/2015 e contém 4 folhas

Handwritten signature
CONSTRUMAZ CONSTRUYORA LTDA
CNPJ: 18.409.353/0001-05
Handwritten signature
Marcelo Pinto Bezerra
CREA: 19426 - DIPA
Mediador





LOGS - COMÉRCIO, LOGÍSTICA, GESTÃO EMPRESARIAL E SERVIÇOS LTDA
 CNPJ: 14.637.863/0001-89

10.1	Estrutura de Madeira de Lei Para Receber Forro PVC	m²	376,04
10.2	Assentamento de Forro PVC	m²	376,04
11.0	Pintura		
11.1	Pintura Esmalte cobertura com 3 Demãos	m²	526,25
11.2	Pintura externa Interna com tinta acrílica c/ E selador 3 dem.	m²	1.098,98
11.3	Pintura verniz esquadrias	m²	88,69
12.0	Instalação elétrica		
12.1	Pontos elétrico	pts	80,00
13.0	Instalação hidro-sanitária / hidráulico		
13.1	pontos hidro sanitário	pts	70,00
13.2	Confeção de fossa filtro e sumidor	UNID.	6,00
14.0	Confeção de cerca com tela galvanizada		
14.1	Confeção de cerca com tela galvanizada	ml	698,95
15.0	Limpeza		
	Limpeza geral na entrega da obra	vb	473,28

Este documento encontra-se registrado no Conselho Regional de Engenharia e Agronomia do Pará, vinculado à Certidão nº 90796/2015, emitida em 27/01/2015



CARTÓRIO 2º OFÍCIO DE ITAITUBA - PA

Gilberto da Costa Leal

LOGS - COMÉRCIO, LOGÍSTICA, GESTÃO EMPRESARIAL E SERVIÇOS LTDA - ME
GILBERTO DA COSTA LEAL
 CPF: 577.608.882 - 87
 SÓCIO - ADMINISTRADOR

4

Tribunal de Justiça do Estado do Pará
 2ª Seção de Segurança
 RECONHECIMENTO DE FIRMA
 Nº 003.981.689

CARTÓRIO 2º OFÍCIO DE ITAITUBA - PA

Reconheço por SEMELHANÇA a(s) firma(s) de:
GILBERTO DA COSTA LEAL
 Em test. *Gilberto da Costa Leal* de verdade.
 Itaituba - PA, 09/06/2014

Matr. Compiladas South - Subclis
 Matr. Compiladas South - Subclis
 Matr. Compiladas South - Subclis
 Matr. Compiladas South - Subclis

Maxwell Pinto Bezerra

CONSTRUMAZ CONSTRUTORA LTDA
 CNPJ: 18.409.357/0001-05

Maxwell Pinto Bezerra
 CREA: 1126-DIPA
 Procurador

Certidão nº 90796/2015
 18/09/2020, 10:34
 Chave de impressão: b8cz5

O documento neste ato registrado foi emitido em 23/01/2015 e contém 4 folhas



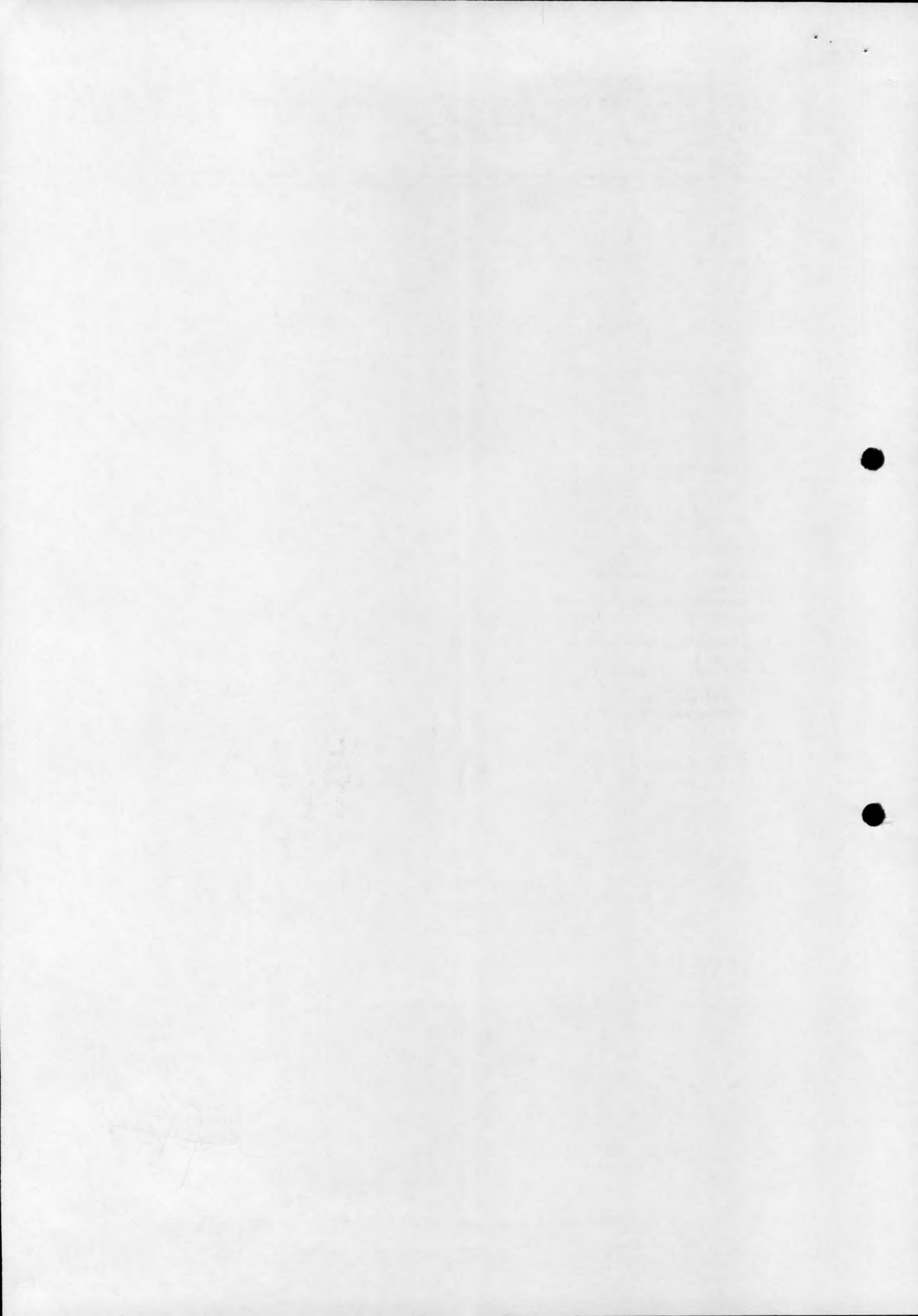



**CERTIDÃO DE ACERVO TÉCNICO COM
ATESTADO**
Resolução Nº 1025 de 30 de Outubro de 2009
Resolução Nº 218 de 29 de Junho de 1973

CREA-PA

Nº 108734/2015

Emissão: 20/10/2015

Validade: Indefinida

Chave: Z33wwzdDBd47947b7waC

Conselho Regional de Engenharia e Agronomia do Pará

CERTIFICAMOS, para os devidos fins, que consta em nossos arquivos o registro de Acervo referente a(s) Anotação(ões) de Responsabilidade(s) Técnica(s) - ARTs, constante(s) da Presente CERTIDÃO, tendo sido comprovada a execução e conclusão da(s) obra(s) e/ou serviço(s) indicado(s) conforme descrição(ões) abaixo.

Descrição

CERTIDÃO DE ACERVO TÉCNICO COM ATESTADO

Interessado(a)

Profissional: MARCELLO PINTO BEZERRA

Registro: 150175695-8

CPF: 399.496.802-04

Endereço: Avenida MANFREDO BARATA 367, S/N, BOA ESPERANCA, Itaituba, PA, 68181000

Tipo de Registro: DEFINITIVO (PROFISSIONAL DIPLOMADO NO PAÍS)

Data de Registro: 11/02/1998

Título(s)

GRADUAÇÃO

ENGENHARIA CIVIL

Atribuição: ARTIGOS 7 E 25 DA RES. 218/73 DO CONFEA.

Informações / Notas

- A Certidão de Acervo Técnico (CAT) à qual o atestado está vinculado constituirá prova da capacidade técnico-profissional da pessoa jurídica somente se o responsável técnico indicado estiver ou venha a ser integrado ao seu quadro técnico por meio de declaração entregue no momento da habilitação ou da entrega das propostas.

- A falsificação deste documento constitui-se em crime previsto no Código Penal

- Certificamos que se encontra vinculado à presente CAT o atestado apresentado em cumprimento à Lei nº 8.666/93, expedido pela pessoa jurídica contratante, a quem cabe a responsabilidade pela veracidade e exatidão das informações nele constantes. É de responsabilidade deste Conselho a verificação da atividade profissional em conformidade com a Lei nº 5.194/66 e Resoluções do Conselho Federal de Engenharia e Agronomia - CONFEA.

- Esta Certidão é válida para as atividades de Engenharia Civil, EXCLUÍDAS as atividades constantes da PLANILHA: referente a SERVIÇOS EXECUTADOS CONTRATO PRINCIPAL: item 15 INSTALAÇÕES ELÉTRICAS, LÓGICA E TELEFÔNICAS e seus subitens; 16.18 POÇO TUBULAR D=6? PROF.=30M; 20.02 PLANTIO DE GRAMA EM PLACAS (INCL. TERRA PRETA). SERVIÇOS EXECUTADOS ADITIVO/DEDUTIVO: item 15 INSTALAÇÕES ELÉTRICAS, LÓGICA E TELEFÔNICAS e seus subitens; 16.18 POÇO TUBULAR D=6? PROF.=30M; 20.03 PLANTIO DE GRAMA EM PLACAS (INCL. TERRA PRETA).

- Esta certidão perderá a validade, caso ocorra qualquer alteração posterior dos elementos cadastrais nela contidos.

ART(s)

1000023896, 1000079695, PA20150074735

Certidão nº 108734/2015

21/10/2015, 11:00

Chave de Impressão: Z33wwzdDBd47947b7waC

CONSTRUMAZ CONSTRUTORA LTDA LTDA
CNPJ 18.415.253/0001-05
Marcello Pinto Bezerra
CREA 108734-DIPA
Procurador

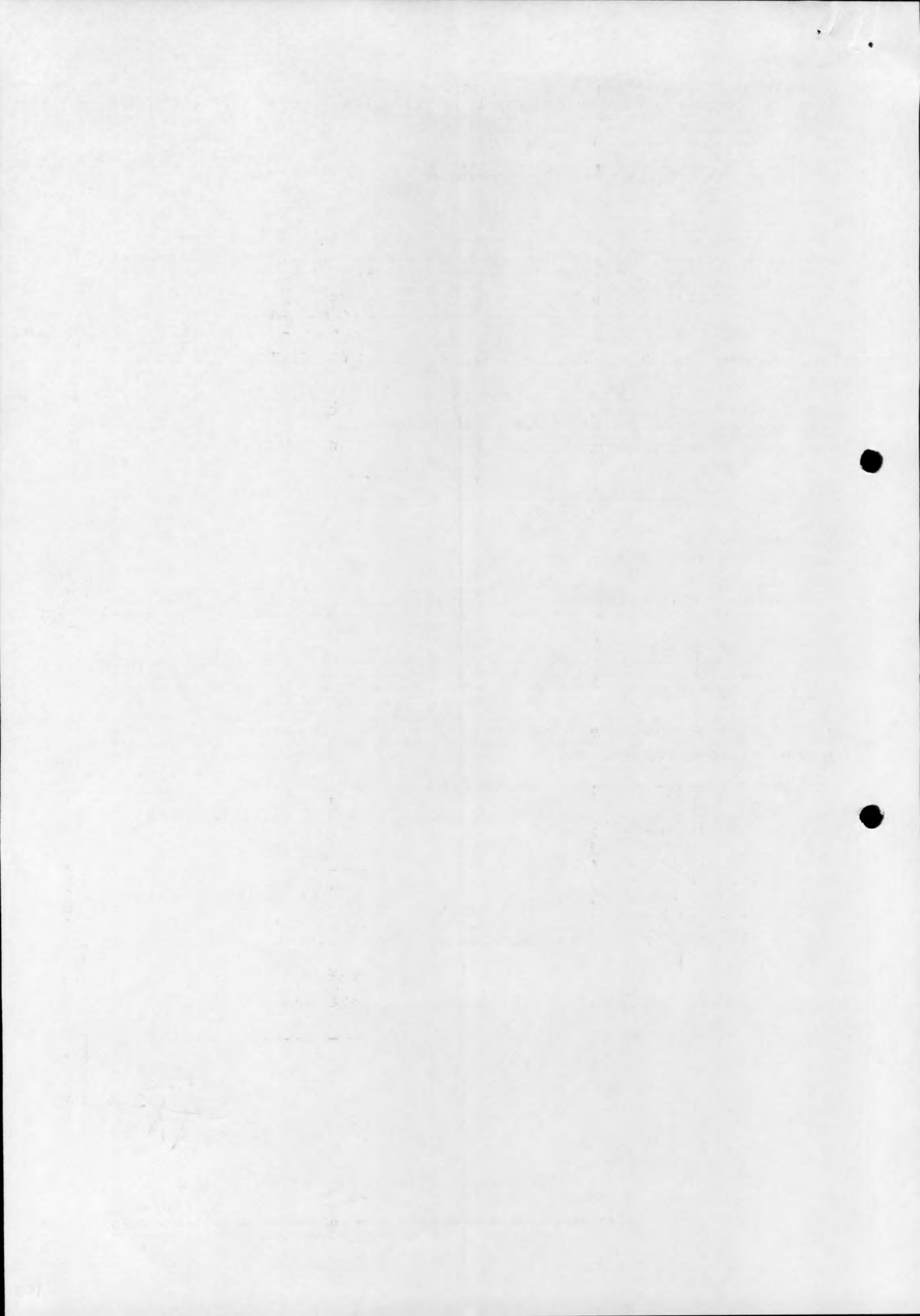



GOVERNO DO ESTADO DO PARÁ
SECRETARIA DE ESTADO DE SEGURANÇA PÚBLICA
E DEFESA SOCIAL
POLÍCIA CIVIL

DIVISÃO DE ENGENHARIA E ARQUITETURA

ATESTADO

Atestamos para os devidos fins de direito, com ressalva do artigo 1245, Código Civil Brasileiro, que a empresa **CONSTRUMAZ CONSTRUTORA LTDA, CNPJ 18.409.353/0001-05**, executou para a **SECRETARIA DE ESTADO DE SEGURANÇA PÚBLICA E DEFESA SOCIAL - SEGUP**, as obras de **CONSTRUÇÃO DA UNIDADE INTEGRADA DE POLÍCIA EM SANTARENZINHO - SANTARÉM / PA**, conforme **Contrato nº 034/2014-FISP**, constando das seguintes características construtivas abaixo discriminadas:

CONTRATANTE: Secretaria de Estado de Segurança Pública e Defesa Social - SEGUP
CNPJ: 05.054.952/0001-01
RESPONSÁVEL PELA FISCALIZAÇÃO: Fernando Luis Moraes da Câmara CREA 12.396-D/PA
OBRA: CONSTRUÇÃO DA UNIDADE INTEGRADA DE POLÍCIA EM SANTARENZINHO - SANTARÉM / PA

ATIVIDADES SOCIAIS

OBJETO: Construção

LOCAL: Santarém/PA

CONTRATADA (EXECUTORA): Construmaz Construtora Ltda.

CNPJ: 18.409.353/0001-05

LICITAÇÃO: 04/2014-FISP **MODALIDADE:** Tomada de Preços

CONTRATO: N.º 34/2014-FISP

VALOR INICIAL: R\$ 1.203.547,26

VALOR ADITADO: R\$ 264.161,25

INÍCIO: 03/06/2014

PRAZO INICIAL: 210 (duzentos e dez) dias

TÉRMINO DA OBRA: 23/03/2015

SERVIÇOS EXECUTADOS: CONTRATO PRINCIPAL

ITEM	SERVIÇO	UND	QUANT
01	SERVIÇOS PRELIMINARES		
01.01	Licenças e taxas da obra (obra até 500m²)	Cj	1,00
01.02	Mobilização e desmobilização	Cj	1,00
01.03	Administração local	mês	7,00
01.04	Refeição e vale transporte	mês	7,00
01.05	Limpeza do terreno	M2	1.200,00
01.06	Barracão de madeira	M2	30,00

Fernando Luis Moraes da Câmara
Engenheiro Civil
CREA/PA 12.396-D

1

Este documento encontra-se registrado no Conselho Regional de Engenharia e Agronomia do Pará, vinculado à nº 108734/2015, emitida em 21/10/2015



Certidão nº 108734/2015
21/10/2015, 11:00

Chave de Impressão: Z33wvzdBd47947b7waC

O documento neste ato registrado foi emitido em 21/10/2015 e contém 18 folhas

CONSTRUMAZ CONSTRUTORA LTDA
CNPJ 18.409.353/0001-05

Marcelly Pinheiro Bezerra
CREA 10416 - DIPA
Procurador

Handwritten signature

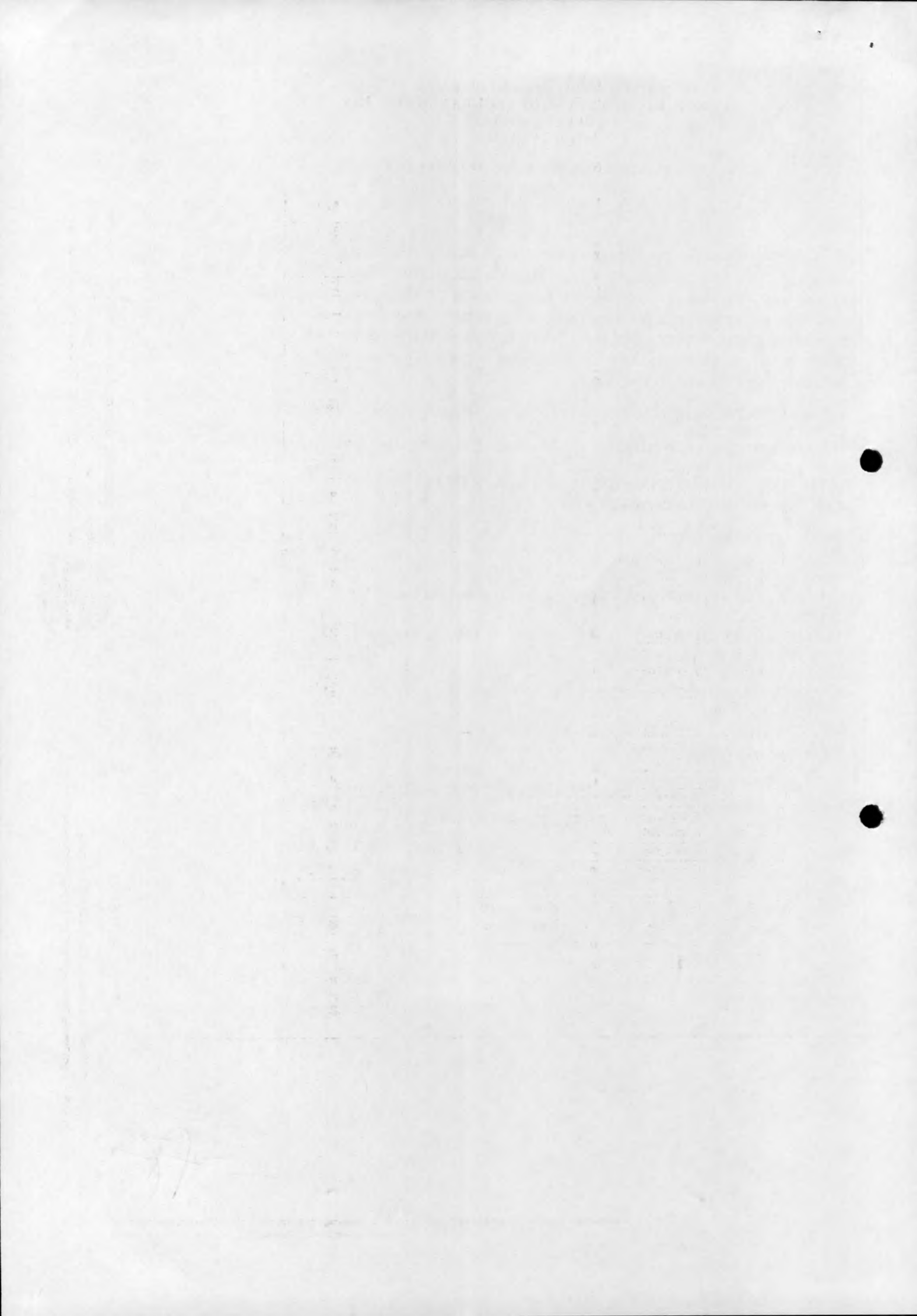



GOVERNO DO ESTADO DO PARÁ
SECRETARIA DE ESTADO DE SEGURANÇA PÚBLICA
E DEFESA SOCIAL
POLÍCIA CIVIL

DIVISÃO DE ENGENHARIA E ARQUITETURA

01.07	Placa de obra em lona com plotagem de gráfica	M2	12,00
01.08	Andaime de madeira	M2	80,00
01.09	Tapume c/ chapa de madeirite e=10mm (h=2.20m)	M2	308,00
01.10	Locação da obra	M2	394,37
02	MOVIMENTO DE TERRA		
02.01	Escavação manual ate 1.50m de profundidade	M3	219,79
02.02	Reaterro compactado	M3	26,05
02.03	Aterro c/ material fora da obra, incl. apiloamento	M3	197,19
03	FUNDAÇÃO		
03.01	Lastro de concreto magro c/ seixo	M3	5,84
03.02	Concreto Armado fck 25 Mpa c/ forma de madeira Branca (incl preparo e lançamento)	M3	35,51
03.03	Desforma	M2	447,35
04	ESTRUTURA		
04.01	Concreto Armado fck 25 Mpa c/ forma de madeira Branca (incl preparo e lançamento)	M3	35,25
04.02	Desforma	M2	1.023,10
04.03	Laje pre-moldada	M2	20,00
05	PAREDES E DIVISÓRIAS		
05.01	Alvenaria tijolo de barro a cutelo	M2	1.300,47
06	COBERTURA		
06.01	Estrutura em mad. lei p/ telha de barro - pç serrada	M2	668,53
06.02	Cobertura - telha plan	M2	668,53
06.03	Cumeeira de barro	M	79,06
06.04	Encalçamento de telha ceramica (beiral e cumieira)	M	241,75
06.05	Rincão em chapa galvanizada - l=1.0m	M	7,48
06.06	Rufo em concreto armado	M3	1,52
07	IMPERMEABILIZAÇÃO/TRATAMENTO		
07.01	Imunização p/madeira c/carbolineum	M2	668,53
07.02	Impermeabilização de lajes e calhas (Igolflex+Sika1)	M2	20,00

Fernando Luis Moraes da Câmara
 Engenheiro Civil
 CREA/PA 12.396-D

2

Este documento encontra-se registrado no Conselho Regional de Engenharia e Agronomia do Pará, vinculado à nº 108734/2015, emitida em 21/10/2015



Certidão nº 108734/2015

21/10/2015, 11:00

Chave de Impressão: Z33wzqDBd47947b7waC

O documento neste ato registrado foi emitido em 21/10/2015 e contém 18 folhas

CONSTRUMAZ CONSTRUTORA LTDA crr
 CNPJ 16.409.353/0001-05

Marcelo Pinto Bazerra
 1042 OIPA

Milena Jr

1950

1950

1950





GOVERNO DO ESTADO DO PARÁ
SECRETARIA DE ESTADO DE SEGURANÇA PÚBLICA
E DEFESA SOCIAL
POLÍCIA CIVIL

DIVISÃO DE ENGENHARIA E ARQUITETURA

07.03	Impermeabilização para baldrame(Igol 2 + Sika 1)	M2	290,95
08	ESQUADRIAS/VIDROS		
08.01	Porta industrializada tipo kit porta pronta com guarnições incluindo ferragens com acabamento em laminado imitando madeira (industrializada)	M2	43,05
08.02	Portão de ferro 1/2" c/ ferragens (incl. pint. anti-corrosiva)	M2	10,10
08.03	Portão em grade em ferro de 1/2" c/ chapa 3/16" c/ ferragens (incl. pint. anti-corrosiva)	M2	4,62
08.04	Grade de ferro 1/2" (incl. pint. anti-corrosiva)	M2	84,10
08.05	Grade de ferro 3/4" (incl. pint. anti-corrosiva)	M2	2,64
08.06	Esquadria c/ venezianas de alumínio c/ ferragens	M2	13,23
08.07	Esquadria de alum.de correr c/ vidro	M2	50,50
08.08	Esquadria de alumínio basculante c/vidro	M2	7,50
09	FERRAGENS		
09.01	Ferragens p/ porta interna 1 fl.	Cj	12,00
09.02	Ferragens p/ porta externa 1 fl.	Cj	9,00
10	REVESTIMENTOS		
10.01	Chapisco de cimento e areia no traço 1:3	M2	2.600,94
10.02	Reboco com argamassa 1:6:kimical	M2	1.899,95
10.03	Emboço com argamassa 1:6:kimical	M2	700,99
10.04	Cerâmica 10x10cm (padrao medio)	M2	383,86
10.05	Cerâmica 20x20cm - PEI-III	M2	317,13
10.06	Cantoneira em alumínio para azulejo	M	25,00
11	RODAPÉS, SOLEIRAS E PEITORIS		
11.01	Rodapé de alta resistência (incl. polimento)	M	322,00
11.02	Peitoril em marmore branco e=3cm	M2	10,42
11.03	Soleira em marmore branco e=2cm	M2	4,73
12	PISOS		
12.01	Camada impermeabilizadora e=10cm c/pedra preta (incl. Sika 1)	M2	444,67
12.02	Camada regularizadora no traço 1:4	M2	66,67
12.03	Cimentado liso c/ junta plastica	M2	11,25
12.04	Lajota ceramica 20x20cm lisa	M2	55,42

Fernando Luis Moraes da Câmara
 Engenheiro Civil
 CREA/PA 12.396-D

3

Este documento encontra-se registrado no Conselho Regional de Engenharia e Agronomia do Pará, vinculado à nº 108734/2015, emitida em 21/10/2015



Certidão nº 108734/2015
 21/10/2015, 11:00

Chave de Impressão: Z33wwzdDBd47947b7waC

O documento neste ato registrado foi emitido em 21/10/2015 e contém 18 folhas

CONSTRUMAZ CONSTRUTORA LTDA LPP
 CNPJ 18.409.352/0001-05
 Marcello Pinto Bezerra
 326-PA

A autenticidade desta Certidão pode ser verificada em: <http://sitac.creapa.org.br/publico/>, com a chave: Z33wwzdDBd47947b7waC
 Impresso em: 21/10/2015 às 11:00:23 por: adap; ip: 179.211.196.134

Dikhan Jr

THE UNIVERSITY OF CHICAGO
DEPARTMENT OF CHEMISTRY
5408 S. UNIVERSITY AVENUE
CHICAGO, ILLINOIS 60637

1. The first part of the experiment was to determine the rate of reaction between hydrogen peroxide and potassium iodide in the presence of a catalyst. The reaction was carried out in a series of test tubes at different temperatures. The rate of reaction was measured by the time taken for a fixed amount of iodine to be produced, which was then detected by the appearance of a blue color with starch solution.

2. The second part of the experiment was to determine the order of reaction with respect to the concentration of hydrogen peroxide. This was done by measuring the rate of reaction at different concentrations of hydrogen peroxide while keeping the concentration of potassium iodide constant.

1/11



GOVERNO DO ESTADO DO PARÁ
SECRETARIA DE ESTADO DE SEGURANÇA PÚBLICA
E DEFESA SOCIAL
POLÍCIA CIVIL

DIVISÃO DE ENGENHARIA E ARQUITETURA

12.05	Piso de alta resistência e=8mm c/ resina incl. camada regularizadora	M2	378,00
12.06	Calçada (incl. alicerce, baldrame e concreto c/ junta seca)	M2	124,12
13	FORRO		
13.01	Barroteamento em madeira de lei p/ forro PVC	M2	423,00
13.02	Forro em lambri de PVC	M2	423,00
14	PINTURAS		
14.01	PVA interna sem massa c/ selador (laje)	M2	20,00
14.02	Acrilica fosca int./ext. c/massa e selador - 3 demãos	M2	1.899,95
14.03	Óleo sobre ferro (superf. aparelhada)	M2	101,46
14.04	Verniz poliuretano sobre madeira (esquadrias)	M2	43,05
14.05	Verniz poliuretano sobre madeiramento do telhado	M2	50,77
14.06	Novacor	M2	135,37
15	INSTALAÇÕES ELÉTRICAS, LÓGICA E TELEFÔNICAS		
15.01	Centro de distribuição p/ 24 disjuntores (c/ barramento)	Unid	1,00
15.02	Centro de distribuição p/ 36 disjuntores (c/ barramento)	Unid	1,00
15.03	Centro de distribuição p/ 40 disjuntores (c/ barramento)	Unid	1,00
15.04	Quadro de medição 3 fásico c/ disj	Unid	1,00
15.05	Quadro de distribuição (QGBT) 3F + N + T cap. de 200A p/ 6 disjuntores incl amperímetro, voltímetro e DPS 45k)	Unid	1,00
15.06	Disjuntor 1P - 10 a 30A	Unid	30,00
15.07	Disjuntor 2P - 15 a 50A	Unid	5,00
15.08	Disjuntor 3P - 15 a 50A	Unid	3,00
15.09	Disjuntor 3P - 60 a 100A	Unid	4,00
15.10	Disjuntor UL 3P - 120A	Unid	1,00
15.11	Cabo de cobre de 2,5mm ² -1kv	M	2.200,00
15.12	Cabo de cobre de 4 mm ² -1kv	M	600,00
15.13	Cabo de cobre de 10 mm ² -1kv	M	250,00
15.14	Cabo de cobre de 16mm ² -1kv	M	60,00
15.15	Cabo de cobre de 25mm ² -1kv	M	50,00
15.16	Cabo de cobre de 35mm ² -1kv	M	50,00

Fernando Luis Medeiros da Câmara
 Engenheiro Civil
 CREA/PA 12.396-D

4

CONSTRUMAZ CONSTRUTORA LTDA LT
 CNPJ 18.209.353/0001-05
 Manoel Mano Bezerra
 CREA 10429-DIPA
 Procurador

Este documento encontra-se registrado no Conselho Regional de Engenharia e Agronomia do Pará, vinculado à nº 108734/2015, emitida em 21/10/2015

Certidão nº 108734/2015
 21/10/2015, 11:00

Chave de impressão: Z33wwzdDBd47947b7waC

O documento neste ato registrado foi emitido em 21/10/2015 e contém 18 folhas

Manoel Mano Bezerra
 113

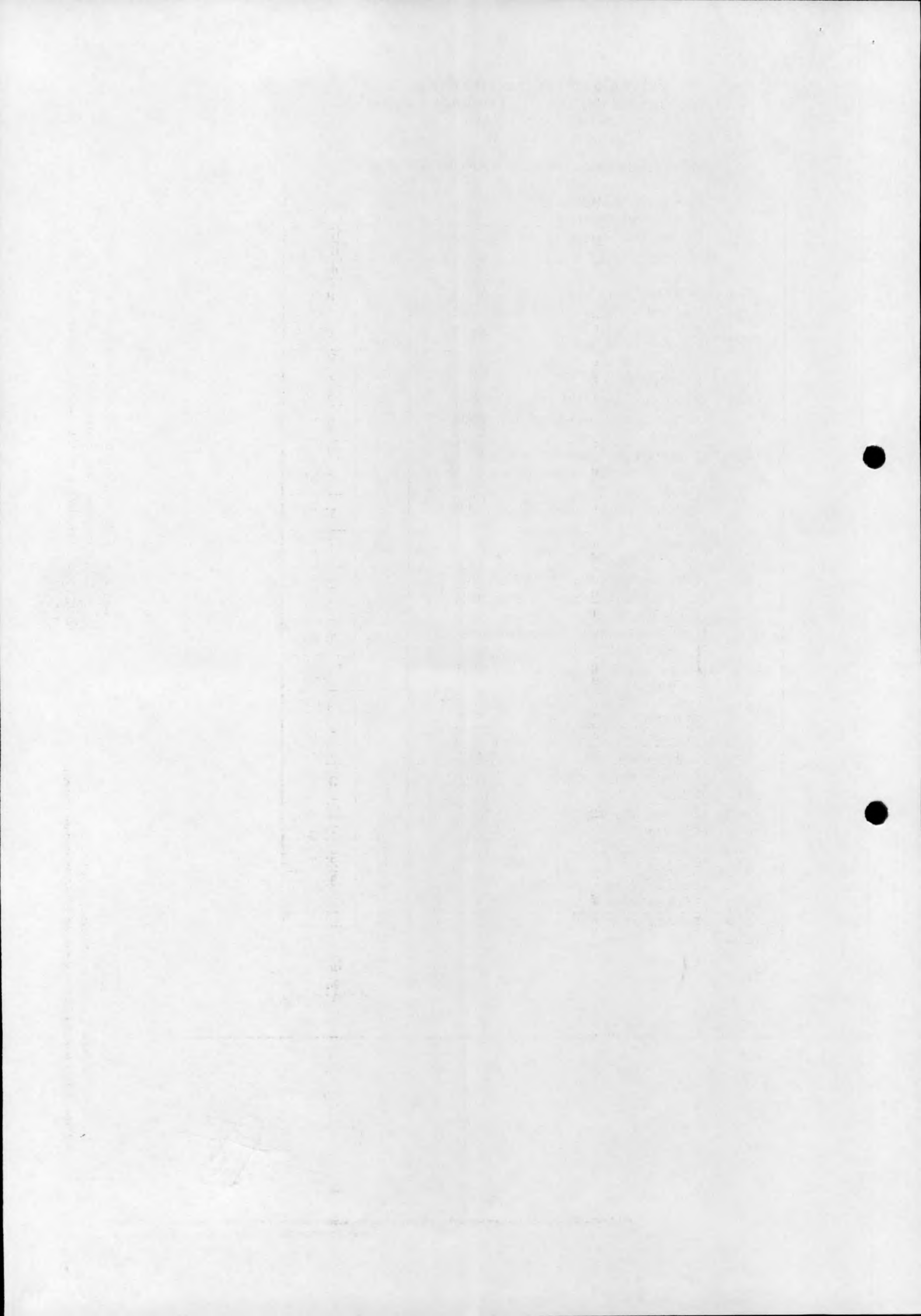



GOVERNO DO ESTADO DO PARÁ
SECRETARIA DE ESTADO DE SEGURANÇA PÚBLICA
E DEFESA SOCIAL
POLÍCIA CIVIL

DIVISÃO DE ENGENHARIA E ARQUITETURA

15.17	Cabo de cobre de 50mm ² -1kv	M	50,00
15.18	Eletroduto rígido de PVC 3/4"	M	350,00
15.19	Eletroduto rígido de PVC 1"	M	130,00
15.20	Eletroduto rígido de PVC 1 1/4"	M	60,00
15.21	Eletroduto rígido de PVC 2"	M	40,00
15.22	Caixa em alvenaria de 40x40x40cm c/ tpo. concreto	Unid	8,00
15.23	Ponto de luz / força (c/tubul., cx. e fiação) ate 200W	Pt	197,00
15.24	Interruptor simples 1 tecla (s/fiação)	Unid	23,00
15.25	Interruptor simples 2 teclas (s/fiação)	Unid	6,00
15.26	Tomada universal 20A-250V (s/fiação)	Unid	116,00
15.27	Bomba centrifuga 1 CV (suc,rec,barriete,col. Distrib.)	Unid	1,00
15.28	Automático de nível superior e inferior	Cj	1,00
15.29	Quadro de comando e proteção trifásico até 2CV	Cj	1,00
15.30	Ponto p/ar condicionado(tubul.,cj.airstop e fiação)	Pt	13,00
15.31	Luminaria c/ 2 lamp. fluorescentes 32W c/aleta branca refletor aluminio(sem fiação)	Unid	37,00
15.32	Luminaria c/ 2 lamp. fluorescente 16W c/ aleta branca refletor aluminio(sem fiação)	Unid	22,00
15.33	Luminária c/ lâmp de emergência	Unid	10,00
15.34	Luminária tipo arandela casco de tartaruga-blindada ref - wetzel	Unid	12,00
15.35	Conjunto ilum., tipo pétala c/ 1 lâmp. vapor de mercúrio/poste de aço h=10m	Unid	4,00
15.36	Conjunto ilum., tipo pétala c/ 2 lâmp. vapor de mercúrio/poste de aço h=10m	Unid	1,00
15.37	Cabo de cobre nú 25mm - c/ isoladores	M	30,00
15.38	Haste de cobre 3m - incl acessórios	Unid	6,00
15.39	Ponto de logica - UTP (incl. eletr.,cabo e conector)	Pt	35,00
15.40	Cabo UTP par traçado 24AWG cat 6e	m	420,00
15.41	Ponto de força (tubul., fiação e disjuntor) acima de 200W	Pt	10,00
15.42	Cabo CTP APL-40-10 PARES	M	20,00
15.43	Cabo cci 20 pares	M	30,00
15.44	Eletrocalha 100x50mm - 3m incl conexões, suporte e acessórios	Unid	20,00

Este documento encontra-se registrado no Conselho Regional de Engenharia e Agronomia do Pará, vinculado à nº 108734/2015, emitida em 21/10/2015



Fernando dos Prazeres da GAMA
 Engenheiro Civil
 CREA/PA 12.396-D

5

Certidão nº 108734/2015
 21/10/2015, 11:00

Chave de Impressão: Z33wwzdDBd47947b7waC

O documento neste ato registrado foi emitido em 21/10/2015 e contém 18 folhas

CONSTRUMAZ CONSTATUMAZ
 CNPJ 16.409.353/0001-05
 Marcelo Costa Bezerra
 CREA 12.420 - DIPA
 Procurador

Handwritten signature

114

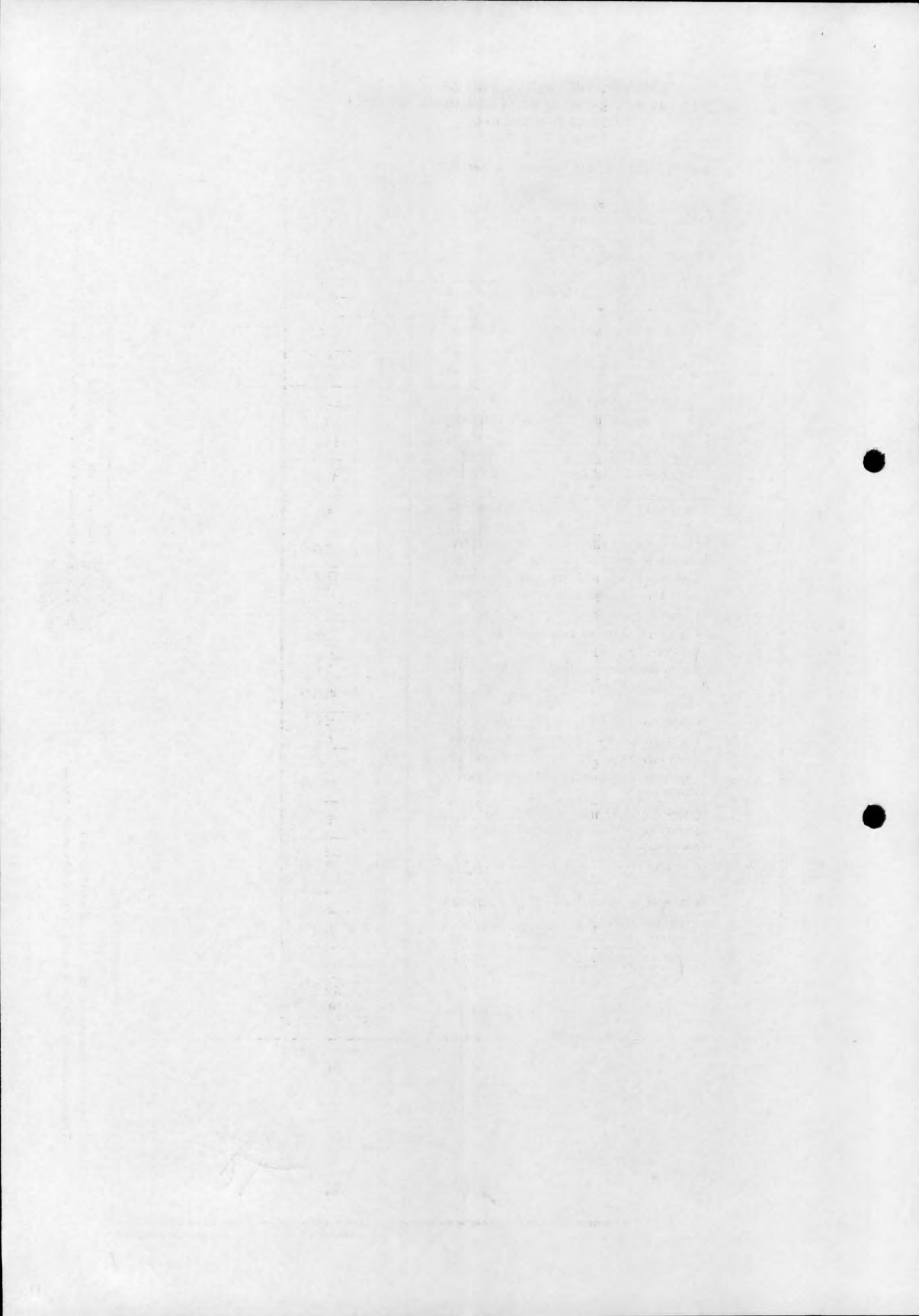



GOVERNO DO ESTADO DO PARÁ
SECRETARIA DE ESTADO DE SEGURANÇA PÚBLICA
E DEFESA SOCIAL
POLÍCIA CIVIL

DIVISÃO DE ENGENHARIA E ARQUITETURA

15.45	Quadro telefonico INTERNO DE DISTRIBUIÇÃO 40x40x12cm com bastidor inox	Unid	1,00
15.46	Acessórios p/ cx de telefone	Cj	1,00
15.47	Rack 24" 05 U/A	Unid	1,00
15.48	Switch 24 portas	Unid	2,00
15.49	Pacht panel 24 portas cat 6e	Unid	2,00
15.50	Organizador horizontal de cabos fechado p/ CB 19" 1 U/A	Unid	4,00
15.51	Ponto de antena para rádio (tubul. e fiação)	Pt	2,00
16 INSTALAÇÕES HIDROSSANITÁRIAS			
16.01	Ponto de agua (incl. tubos e conexões)	Pt	40,00
16.02	Tubo em PVC - JS - 32mm (c/ rasgo na alvenaria)-LH	M	94,60
16.03	Tubo em PVC - JS - 25mm (c/ rasgo na alvenaria)-LH	M	12,00
16.04	Tubo em PVC - JS - 40mm (c/ rasgo na alvenaria)-LH	M	6,00
16.05	Tubo em PVC - JS - 50mm (c/ rasgo na alvenaria)-LH	M	6,00
16.06	Tubo em PVC - LS - 100mm	M	60,00
16.07	Registro de gaveta s/ canopla - 3/4"	Unid	13,00
16.08	Registro de pressao c/ canopla - 1/2"	Unid	6,00
16.09	Registro de gaveta 1 1/4"	Unid	1,00
16.10	Registro de gaveta s/ canopla - 1 1/2"	Unid	2,00
16.11	Reservatório em fibra de vidro 5.000 L	Unid	1,00
16.12	Ponto de esgoto (incl. tubos, conexoes,cx. e ralos)	Pt	40,00
16.13	Fossa septica pre-moldada cap= 10 pessoas	Unid	5,00
16.14	Sumidouro pre-moldado cap= 10 pessoas	Unid	5,00
16.15	Filtro anaerobico conc.arm. d=1.4m p=1.8m	Unid	5,00
16.16	Caixa em alvenaria de 50x50x50cm c/ tpo. concreto	Unid	12,00
16.17	Caixa em alvenaria de 30x30x30cm c/ tpo. concreto	Unid	5,00
16.18	Poço Tubular d= 6" - prof. = 30m	Unid	1,00
16.19	Casa de bomba - 1,20x0,80m; h = 0,80m	Unid	1,00
17 APARELHOS, LOUÇAS E METAIS SANITÁRIOS			
17.01	Bacia sifonada c/cx. descarga acoplada c/ assento	Unid	14,00
17.02	Lavatorio de louça s/col.c/torn.,sifao e valv.	Unid	14,00

Fernando Lima Moraes da Câmara
 Engenheiro Civil
 CREA/PA 12.396-D

6

CONSTRUMAZ CONSTRUTORA LTDA
 CNPJ 16.409.353/0001-05
 Marcello Pinheiro Bezerra
 CREA 10.121 - DIPA
 Procurador

Este documento encontra-se registrado no Conselho Regional de Engenharia e Agronomia do Pará, vinculado à nº 108734/2015, emitida em 21/10/2015



Certidão nº 108734/2015
 21/10/2015, 11:00

Chave de Impressão: Z33wvzdBd47947b7waC

O documento neste ato registrado foi emitido em 21/10/2015 e contém 18 folhas

Sikuan Jr
 115

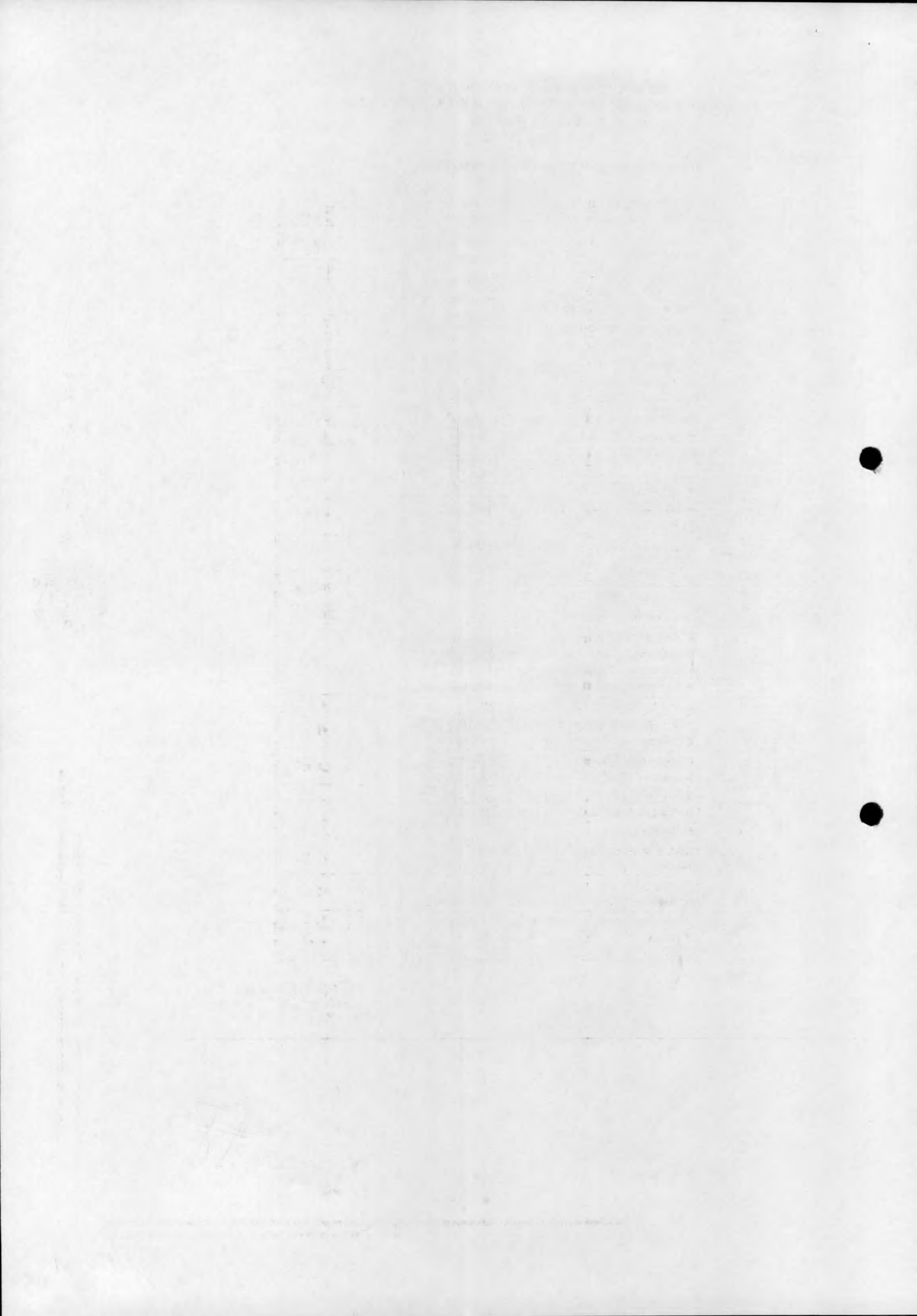



GOVERNO DO ESTADO DO PARÁ
SECRETARIA DE ESTADO DE SEGURANÇA PÚBLICA
E DEFESA SOCIAL
POLÍCIA CIVIL

DIVISÃO DE ENGENHARIA E ARQUITETURA

17.03	Mictório individual em louça c/ acessórios	Unid	1,00
17.04	Tanque inox c/ torneira, sifão e válvula	Unid	3,00
17.05	Pia 01 cuba em aço inox c/torn., sifão e valv. (1,50m)	Unid	1,00
17.06	Porta papel higiênico - cromado	Unid	14,00
17.07	Porta toalha de louça	Unid	14,00
17.08	Saboneteira de louça	Unid	14,00
17.09	Chuveiro cromado-ferro	Unid	6,00
17.10	Ducha higienica cromada	Unid	14,00
17.11	Espelho de cristal (0,40x0,60m)	Unid	14,00
17.12	Barra em aço inox (WC de deficiente)	Cj	1,00
18 INSTALAÇÕES DE PROTEÇÃO / COMBATE A INCÊNDIO			
18.01	Extintor de incendio CO2-6kg	Unid	6,00
18.02	Placa de sinalização metálica 200mm x 500mm	Unid	9,00
19 SERVIÇOS COMPLEMENTARES			
19.01	Corrimão em tubo de ferro galv. 2" (incl. pintura)	M2	12,60
19.02	Mastro em fo.go. sobre base de concreto-3 um	Cj	1,00
19.03	Muro em alvenaria, rebocado e pintado 2 faces (h=2.50m)	M	200,00
19.04	Concertina galvanizada / inox 304	M	200,00
19.05	Fornecimento e instalação de Placa de identificação em alumínio ACM (0.80x3.00m) c/ símbolos e letras em adesivo de PVC e estrutura em alumínio natural - e=75mm	Unid	1,00
19.06	Escada de marinho c/ proteção	M	4,00
19.07	Tubo de ferro diam. 4" p/ descida de águas pluviais	M	6,00
19.08	Mureta em alvenaria, rebocada e pintada 2 faces (h=1.0m)	M	80,00
19.09	Torre em concreto armado p/ cx d'água h=6.00m base 3.00 x 3.00m	Unid	1,00
19.10	Película G5 - Aplicada	M2	29,10
19.11	Caixa p/ ar condicionado (p/ ar até 12.000 Btu's)	Unid	12,00
19.12	Dreno para caixa de ar condicionado de parede h=3.00m	Unid	12,00
19.13	Moldura em madeira de lei p/ ar condicionado	Unid	12,00
19.14	Banco em concreto - Sala de custódia (0,60x2.50m - e=10cm)	Unid	1,00

Fernando Luis Torres da Câmara 7
Engenheiro Civil
CREA/PA 12.396-D

Este documento encontra-se registrado no Conselho Regional de Engenharia e Agronomia do Pará, vinculado à nº 108734/2015, emitida em 21/10/2015



Certidão nº 108734/2015
21/10/2015, 11:00

Chave de Impressão: Z33wwzdDBd47947b7waC

O documento neste ato registrado foi emitido em 21/10/2015 e contém 18 folhas

CONSTRUMAZ CONSTRUTORA LTDA - L.P.
CNPJ 17.400.252/0001-05
Marcelo Pinheiro Bezerra
CREA 108734 - DIPA
Procurador

Milton Jr
116



GOVERNO DO ESTADO DO PARÁ
SECRETARIA DE ESTADO DE SEGURANÇA PÚBLICA
E DEFESA SOCIAL
POLÍCIA CIVIL

DIVISÃO DE ENGENHARIA E ARQUITETURA

19.15	Mureta de medição em alvenaria com laje em concreto (c=2.20m, l=0.50m, h=2.0m) incl poste de concreto h= 9m, duplo T 300 dam, p/ entrada de energia	Unid	1,00
19.16	Ponto de dreno p/ split (10m)	Pt	6,00
19.17	Ponto de gás p/ split até 30.000 BTU's (10m)	Pt	6,00
19.18	Box em acrílico / alumínio c/ porta de correr - instalado	M2	7,20
19.19	Placa de inauguração em aço/letras bx. relevo-(60 x 40cm)	Unid	1,00
20	URBANIZAÇÃO		
20.01	Blokret sextavado e=8cm (incl. colchao de areia e rejuntamento)	M2	600,00
20.02	Plantio de grama em placas (incl. terra preta)	M2	300,00
20.03	Bate pneu em tubo de aço galvanizado D=3" C=2,00m	Unid	4,00
21	LIMPEZA FINAL DA OBRA		
21.01	Limpeza geral e entrega da obra	M2	1.200,00

Este documento encontra-se registrado no Conselho Regional de Engenharia e Agronomia do Pará, vinculado à nº 108734/2015, emitida em 21/10/2015



SERVIÇOS EXECUTADOS: ADITIVO / DEDUTIVOS

ITEM	SERVIÇO	UND	QUANT.	LEVANT.	ACRÉSCIMO (+) / DECRÉSCIMO (-) (R\$)
01	SERVIÇOS PRELIMINARES				
01.00	Licencas e taxas da obra (obra ate 500m2)	cj	1,00	1,00	-
01.01	Mobilizacao e desmobilizacao	Cj	1,00	1,00	-
01.02	Administracao local	Mes	7,00	7,00	-
01.03	Refeicao e vale transporte	Mes	7,00	7,00	-
01.04	Limpeza do terreno	M2	1.200,00	4.800,00	(3.600,00)
01.05	Barracao de madeira	M2	30,00	30,00	-
01.06	Placa de obra em lona com plotagem de grafica	M2	12,00	12,00	-
01.08	Andaime de madeira	M2	80,00	80,00	-
01.09	Tapume c/ chapa de madeirit e=10mm (h=2.20m)	M2	308,00	308,00	-
01.10	Locacao da obra	M2	394,37	568,77	(174,40)
02	MOVIMENTO DE TERRA				

Fernando Luis Moyses da Câmara⁸
 Engenheiro Civil
 CREA/PA 12.396-D

Certidão nº 108734/2015
 21/10/2015, 11:00

Chave de Impressão: Z33wzdBd47947b7waC

O documento neste ato registrado foi emitido em 21/10/2015 e contém 18 folhas

CONSTRUMAZ CONSTRUTORA LTDA EPP
 CNPJ 18.403.333/0001-05
 Marcelo Paulo Bezerra
 CREA 108734 - DIPA
 Procurador

Milena Just

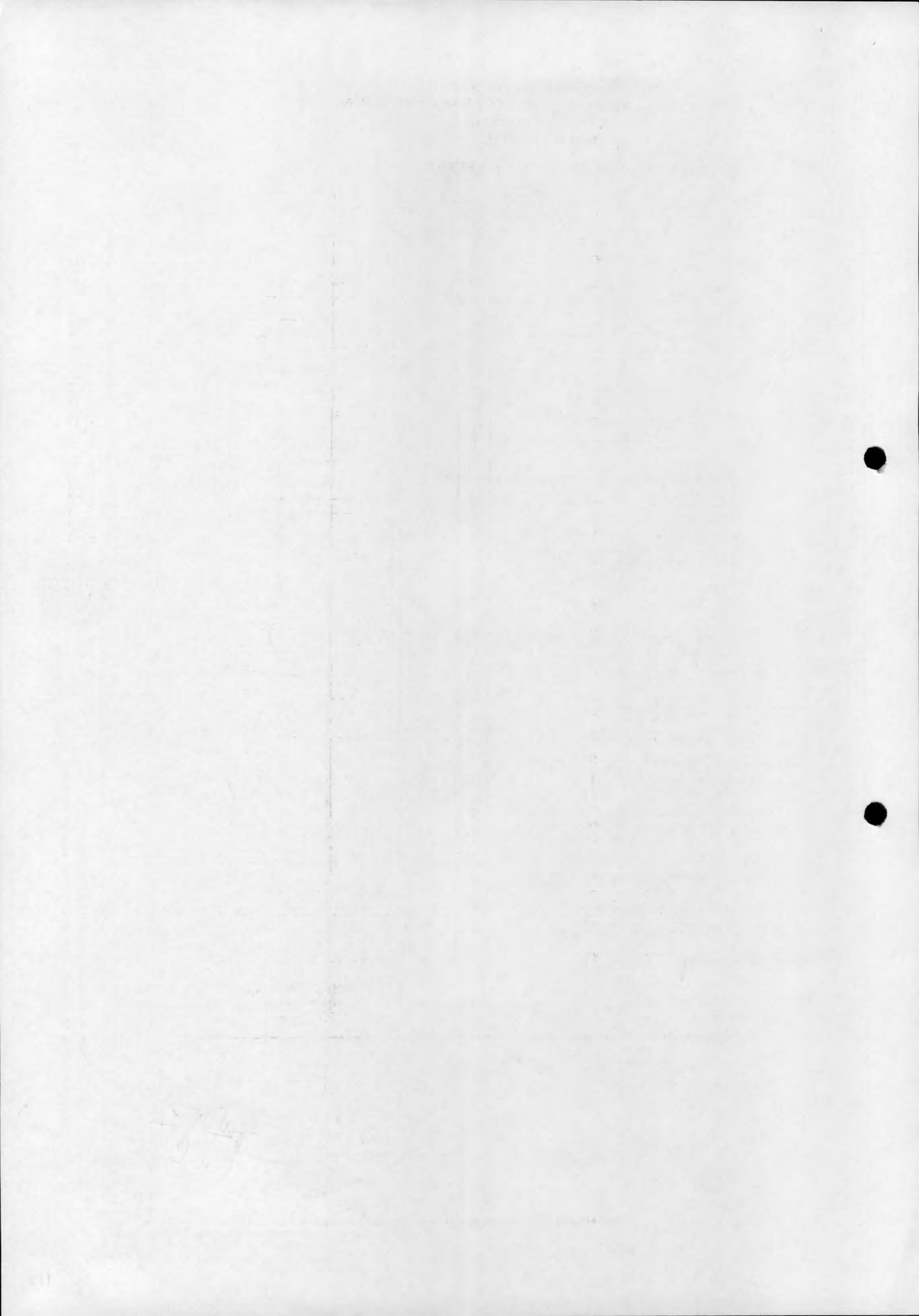



GOVERNO DO ESTADO DO PARÁ
SECRETARIA DE ESTADO DE SEGURANÇA PÚBLICA
E DEFESA SOCIAL
POLÍCIA CIVIL

DIVISÃO DE ENGENHARIA E ARQUITETURA

02.01	Escavação manual até 1.50m de profundidade	M3	219,79	219,79	0,00
02.02	Reaterro compactado	M3	26,05	192,76	(166,71)
02.03	Aterro c/ material fora da obra, incl. apiloamento	M3	197,19	1.382,98	(1.185,79)
030675	Corre do terreno (escavação mecanizada)	M3	-	720,00	(720,00)
03	FUNDAÇÃO				
03.01	Lastro de concreto magro c/ seixo	M3	5,84	5,84	-
03.02	Concreto armado fck 25 Mpa c/ forma de madeira branca (incl. preparo e lançamento)	M3	35,51	60,66	(25,15)
03.03	Desforma	M2	447,35	271,93	175,42
04	ESTRUTURA				
04.01	Concreto armado fck 25 Mpa c/ forma de madeira branca (incl. preparo e lançamento)	M3	35,25	65,95	(30,70)
04.02	Desforma	M2	1.023,10	1.016,67	6,43
04.03	Laje pre-moldada	M2	20,00	27,93	(7,93)
05	PAREDES E DIVISÓRIAS				
05.01	Alvenaria tijolo de barro a cutelo	M2	1.300,47	1.300,47	-
06	COBERTURA				
06.01	Estrutura em mad. lei p/ telha de barro - p. serrada	M2	668,53	668,53	-
06.02	Cobertura - telha plan	M2	668,53	668,53	-
06.03	Cumeeira de barro	M	79,06	84,59	(5,53)
06.04	Encalçamento de telha cerâmica (beiral e cumeeira)	M	241,75	191,95	49,80
06.05	Rinco em chapa galvanizada - l=1,0m	M	7,48	7,85	(0,37)
06.06	Rufo em concreto armado	m3	1,52	0,75	0,77
070054	Estrutura em mad p/ chapa fibrocimento - pc serrada	M2		9,27	(9,27)
070047	Cobertura - Telha de fibrocimento e=6mm	M2		9,27	(9,27)
07	IMPERMEABILIZAÇÃO / TRATAMENTO				
07.01	Imunização p/madeira c/carbolineum	M2	668,53	760,02	(91,49)
07.02	Impermeabilização de lajes e calhas (Igolflex+Sika1)	M2	20,00	27,50	(7,50)
07.03	Impermeabilização para baldrame (Igol 2 + Sika 1)	M2	290,95	384,89	(93,94)
08	ESQUADRIAS / VIDROS				
08.01	Porta Industrializada tipo kit porta pronta com guarnições incluindo ferragens com acabamento em laminado imitando madeira (industrializada)	M2	43,05	43,05	-
08.02	Portão de ferro 1/2" c/ ferragens (incl. pint. anti-corrosiva)	M2	10,10	10,10	-
08.03	Portão em grade em ferro de 1/2" c/ chapa 3/16" c/ ferragens (incl. pint. anti-corrosiva)	M2	4,62	12,62	(8,00)
08.04	Grade de ferro 1/2" (incl. pint. anti-corrosiva)	M2	84,10	84,10	-
08.05	Grade de ferro 3/4" (incl. pint. anti-corrosiva)	M2	2,64	9,74	(7,10)
08.06	Esquadria c/ venezianas de alumínio c/ ferragens	M2	13,23	23,01	(9,78)

Fernando Luiz Moraes da Câmara
 Engenheiro Civil
 CREA/PA 12.396-D

CONSTRUMAZ CONSTRUTORA LTDA EPP
 CNPJ 18.409.353/0001-05

Marcello Pinto Bezerra
 CREA 0420/DPA
 Procurador

Este documento encontra-se registrado no Conselho Regional de Engenharia e Agronomia do Pará, vinculado à nº 108734/2015, emitida em 21/10/2015



Certidão nº 108734/2015
 21/10/2015, 11:00

Chave de Impressão: Z33wzdBd47947b7waC

O documento neste ato registrado foi emitido em 21/10/2015 e contém 18 folhas

Silvan Jr 1108

Faint grid lines forming a table structure, possibly for data recording or calculations. The grid consists of approximately 10 vertical columns and 15 horizontal rows.

BT



GOVERNO DO ESTADO DO PARÁ
SECRETARIA DE ESTADO DE SEGURANÇA PÚBLICA
E DEFESA SOCIAL
POLÍCIA CIVIL

DIVISÃO DE ENGENHARIA E ARQUITETURA

08.07	Esquadria de alum. de correr c/ vidro	M2	50,50	61,85	(11,35)
08.08	Esquadria de alumínio basculante c/ vidro	M2	7,50	8,50	(1,00)
091500	Portão tubo ferro galv. e chapa metálica c/ ferragens (incl. pint. anti-corrosiva) - P12	M2		8,00	(8,00)
09	FERRAGENS				
09.01	Ferragens p/ porta interna 1 fl.	Cj	12,00	12,00	-
09.02	Ferragens p/ porta externa 1 fl.	Cj	9,00	7,00	2,00
100223	Ferragens p/ porta de banheiro	Cj		8,00	(8,00)
10	REVESTIMENTOS				
10.01	Chapisco de cimento e areia no traço 1:3	M2	2.600,94	2.600,94	-
10.02	Reboco com argamassa 1:6:kimical	M2	1.899,95	1.917,29	(17,34)
10.03	Emboco com argamassa 1:6:kimical	M2	700,99	683,65	17,34
10.04	Cerâmica 10x10cm (padrão médio)	M2	383,86	383,86	-
10.05	Cerâmica 20x20cm - PEI - III	M2	317,13	566,98	(249,85)
10.06	Cantoneira em alumínio para azulejo	M	25,00	25,00	-
11	RODAPES, SOLEIRAS E PEITORIS				
11.01	Rodape de alta resistência (incl. polimento)	M	322,00	318,62	3,38
11.02	Peitoril em mármore branco e=3cm	M2	10,42	10,42	-
11.03	Soleira em mármore branco e=2cm	M2	4,73	4,73	-
12	PISOS				
12.01	Camada impermeabilizadora e=10cm c/pedra preta (incl. Sika 1)	M2	444,67	452,50	(7,83)
12.02	Camada regularizadora no traço 1:4	M2	66,67	67,25	(0,58)
12.03	Cimentado liso c/ junta plástica	M2	11,25	11,25	-
12.04	Lajota cerâmica 20x20cm lisa	M2	55,42	56,91	(1,49)
12.05	Piso de alta resistência e=8mm c/ resina incl. camada regularizadora	M2	378,00	452,50	(74,50)
12.06	Calçada (incl. licerce, baldrame e concreto c/ junta seca)	M2	124,12	124,12	-
13	FORRO				
13.01	Barroteamento em madeira de lei p/ forro PVC	M2	423,00	489,22	(66,22)
13.02	Forro em lambril de PVC	M2	423,00	489,22	(66,22)
14	PINTURAS				
14.01	PVA interna sem massa c/ selador (laje)	M2	20,00	115,05	(95,05)
14.02	Acrilica fosca int./ext. c/massa e selador - 3 demãos	M2	1.899,95	1.899,95	-
14.03	Óleo sobre ferro (superf. aparelhada)	M2	101,46	121,60	(20,14)
14.04	Verniz poliuretano sobre madeira (esquadrias)	M2	43,05	86,10	(43,05)
14.05	Verniz poliuretano sobre madeiramento do telhado	M2	50,77	185,46	(134,69)
14.06	Novacor	M2	135,37	363,76	(228,39)

10
 Fernando Dias Moraes da Câmara
 Engenheiro Civil
 CREA/PA 12.396-D

CONSTRUMAZ CONSTRUTORA LTDA - EPP
 CNPJ 16.749.353/0001-05

Marcello Pinto Bezerra
 CREA 18425 - DIPA
 Procurador

Certidão nº 108734/2015
 21/10/2015, 11:00

Chave de Impressão: Z33wwzdDBd47947b7waC

O documento neste ato registrado foi emitido em 21/10/2015 e contém 18 folhas

Este documento encontra-se registrado no Conselho Regional de Engenharia e Agronomia do Pará, vinculado à nº 108734/2015, emitida em 21/10/2015



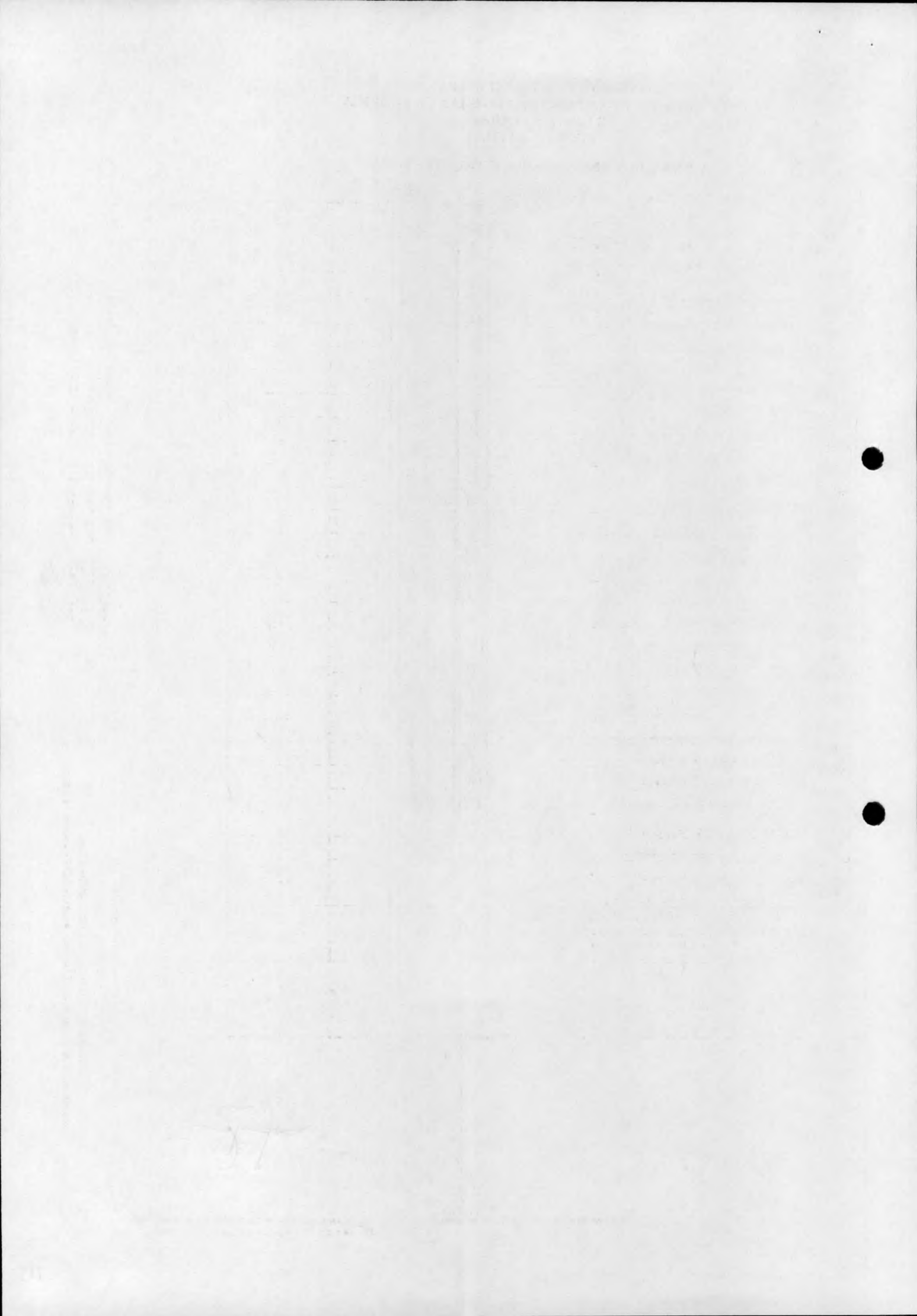



GOVERNO DO ESTADO DO PARÁ
SECRETARIA DE ESTADO DE SEGURANÇA PÚBLICA
E DEFESA SOCIAL
POLÍCIA CIVIL

DIVISÃO DE ENGENHARIA E ARQUITETURA

15	INSTALACOES ELETRICAS, LOGICA E TELEFONICAS					
15.01	Centro de distribuição p/ 24 disjuntores (c/ barramento)	Un	1,00	1,00		-
15.02	Centro de distribuição p/ 36 disjuntores (c/ barramento)	Un	1,00	1,00		-
15.03	Centro de distribuição p/ 40 disjuntores (c/ barramento)	Un	1,00	1,00		-
15.04	Quadro de medicao 3 fasico c/ disj	Un	1,00	1,00		-
15.05	Quadro de distribuicao (QGBT) 3F + N + T cap. de 200A p/ 6 disjuntores incl. amperimetro, voltmetro e DPS 45k	Un	1,00	1,00		-
15.06	Disjuntor 1P - 10 a 30A	Un	30,00	30,00		-
15.07	Disjuntor 2P - 15 a 50A	Un	5,00	5,00		-
15.08	Disjuntor 3P - 15 a 50A	Un	3,00	3,00		-
15.09	Disjuntor 3P - 60 a 100A	Un	4,00	4,00		-
15.10	Disjuntor UL 3P - 120A	Un	1,00	1,00		-
15.11	Cabo de cobre 2,5mm2 - 1 KV	MI	2.200,00	2.200,00		-
15.12	Cabo de cobre 4mm2 - 1 KV	MI	600,00	600,00		-
15.13	Cabo de cobre 10mm2 - 1 KV	MI	250,00	250,00		-
15.14	Cabo de cobre 16mm2 - 1kv	MI	60,00	60,00		-
15.15	Cabo de cobre 25mm2 - 1kv	MI	50,00	50,00		-
15.16	Cabo de cobre 35mm2 - 1kv	M	50,00	50,00		-
15.17	Cabo de cobre 50mm2 - 1 KV	M	50,00	50,00		-
15.18	Eletroduto rigido de PVC 3/4"	M	350,00	350,00		-
15.19	Eletroduto rigido de PVC 1"	M	130,00	130,00		-
15.20	Eletroduto rigido de PVC 1 1/4"	M	60,00	60,00		-
15.21	Eletroduto rigido de PVC 2"	M	40,00	40,00		-
15.22	Caixa em alvenaria de 40x40x40cm c/ tpo. concreto	Un	8,00	8,00		-
15.23	Ponto de luz / forza (c/ tubul., cx. e fiacao) ate 200W	Pt	197,00	240,00	(43,00)	-
15.24	Interruptor simples 1 tecla (s/fiacao)	Un	23,00	23,00		-
15.25	Interruptor simples 2 teclas (s/fiacao)	Un	6,00	6,00		-
15.26	Tomada universal 20A-250V (s/fiacao)	Un	116,00	116,00		-
15.27	Bomba centrifuga 1 CV (suc,rec,barrilete,col.distrib.)	Un	1,00	1,00		-
15.28	Automatico de nivel superior e inferior	Cj	1,00	1,00		-
15.29	Quadro de comando e protecao trifasico ate 2CV	Cj	1,00	1,00		-
15.30	Ponto p/ar condicionado(tubul.,cj,airstop e fiacao)	Pt	13,00	13,00		-
15.31	Luminaria c/ 02 lamp. fluorescentes 32W c/ aleta branca refletor aluminio (sem fiacao)	Un	37,00	37,00		-
15.32	Luminaria c/ 02 lamp. fluorescente 16W c/ aleta branca refletor aluminio (s/ fiacao)	Un	22,00	22,00		-

Fernando Luis Moraes da Câmara
Engenheiro Civil
CREA/PA 12.396-D

11

CONSTRUMAZ CONSTRUTORA LTDA
CNPJ nº 10.909.353/0001-05
Marechal Pires Bezerra
CREA 10426-D/DIPA
Procurador

Certidão nº 108734/2015
21/10/2015, 11:00

Chave de Impressão: Z33wwzdDBd47947b7waC

O documento neste ato registrado foi emitido em 21/10/2015 e contém 18 folhas

Este documento encontra-se registrado no Conselho Regional de Engenharia e Agronomia do Pará, vinculado à nº 108734/2015, emitida em 21/10/2015



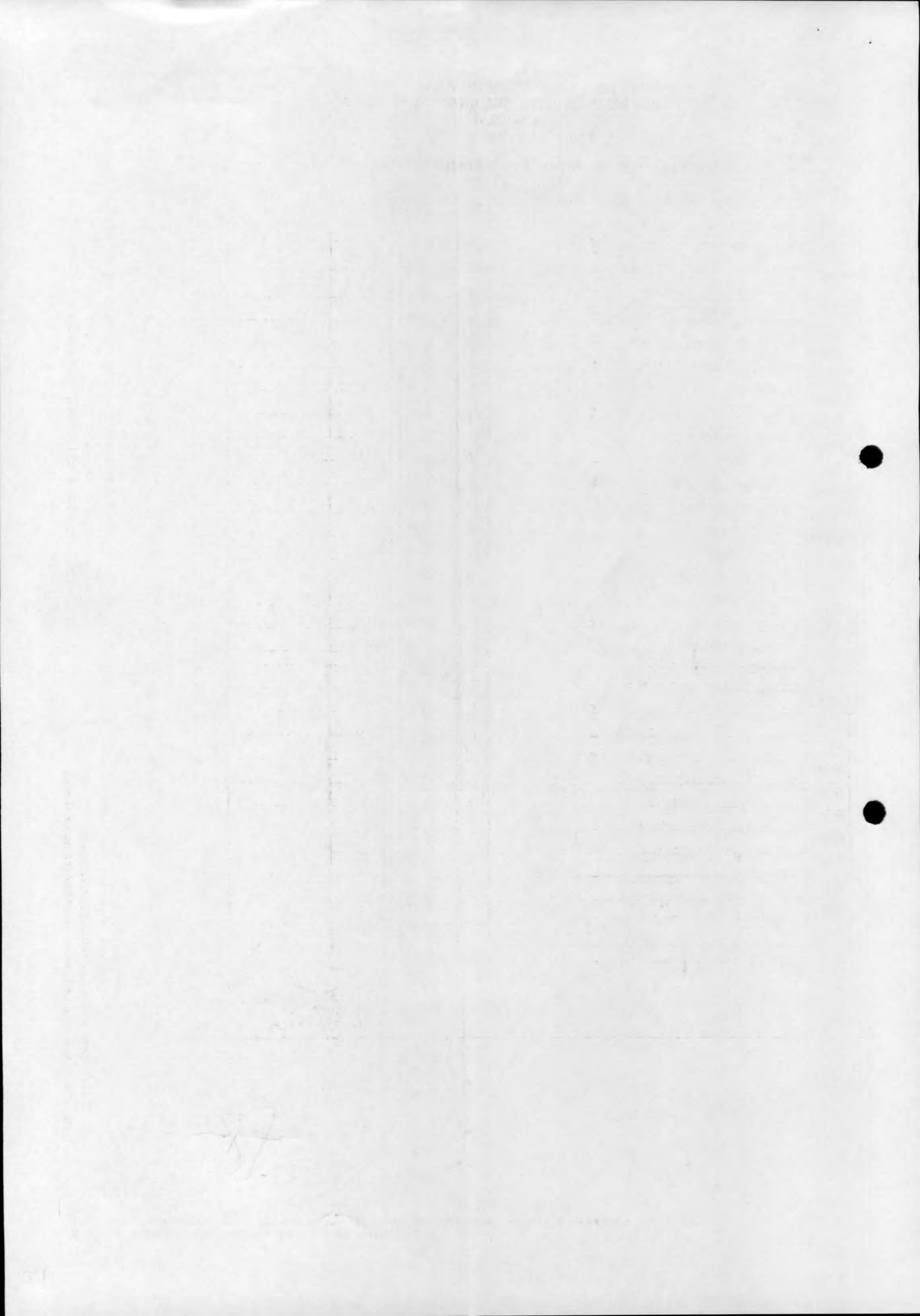



GOVERNO DO ESTADO DO PARÁ
SECRETARIA DE ESTADO DE SEGURANÇA PÚBLICA
E DEFESA SOCIAL
POLÍCIA CIVIL

DIVISÃO DE ENGENHARIA E ARQUITETURA

15.33	Luminaria c/ lamp. de emergencia	Un	10,00	10,00	-
15.34	Luminaria tipo arandela casco de tartaruga - blindada ref - wetzel	Un	12,00	12,00	-
15.35	Conjunto ilum. tipo petala c/ 1 lamp. vapor de mercurio/poste de aco h= 10m	Un	4,00	4,00	-
15.36	Conjunto ilum. tipo petala c/ 2 lamp. vapor de mercurio/poste de aco h= 10m	Un	1,00	-	1,00
15.37	Cabo de cobre nu 25mm - c/ isoladores	M	30,00	30,00	-
15.38	Haste de cobre 3m - incl. acessorios	Un	6,00	6,00	-
15.39	Ponto de logica - UTP (incl. eletr.,cabo e conector)	Pt	35,00	35,00	-
15.40	Cabo UTP par tracado 24AWG cat 6e	M	420,00	420,00	-
15.41	Ponto de forca (tubul., fiacao e disjuntor) acima de 200W	Pt	10,00	10,00	-
15.42	Cabo CTP APL-40-10 PARES	M	20,00	20,00	-
15.43	Cabo cci 20 pares	M	30,00	30,00	-
15.44	Eletrocalha 100x50mm - 3m incl conexoes, suporte e acessorios	Un	20,00	-	20,00
15.45	Quadro telefonico INTERNO DE DISTRIBUICAO 40x40x12cm com bastidor inox	Un	1,00	1,00	-
15.46	Acessorios p/ cx de telefone	cj	1,00	1,00	-
15.47	Rack 24" 05 U/A	Unid	1,00	1,00	-
15.48	Switch 24 portas	Unid	2,00	2,00	-
15.49	Pacht panel 24 portas cat 6e	Unid	2,00	2,00	-
15.50	Organizador horizontal de cabos fechado p/ CB 19" 1 U/A	Unid	4,00	4,00	-
15.51	Ponto de antena para radio (tubul. e fiacao)	Pt	2,00	2,00	-
16	INSTALACOES HIDROSSANITARIAS				
16.01	Ponto de agua (incl. tubos e conexoes)	Pt	40,00	40,00	-
16.02	Tubo em PVC - JS - 32mm (c/ rasgo na alvenaria)-LH	M	94,60	94,60	-
16.03	Tubo em PVC - JS - 25mm (c/ rasgo na alvenaria)-LH	M	12,00	12,00	-
16.04	Tubo em PVC - JS - 40mm (c/ rasgo na alvenaria)-LH	M	6,00	6,00	-
16.05	Tubo em PVC - JS - 50mm (c/ rasgo na alvenaria)-LH	M	6,00	6,00	-
16.06	Tubo em PVC - LS - 100mm	M	60,00	60,00	-
16.07	Registro de gaveta c/ canopla - 3/4"	Un	13,00	13,00	-
16.08	Registro de pressao c/ canopla - 1/2"	Un	6,00	6,00	-
16.09	Registro de gaveta 1 1/4"	Un	1,00	1,00	-
16.10	Registro de gaveta s/ canopla - 1 1/2"	Un	2,00	2,00	-
16.11	Reservatorio em fibra de vidro 5.000 L	Un	1,00	1,00	-
16.12	Ponto de esgoto (incl. tubos, conexoes,cx. e ralos)	Pt	40,00	40,00	-
16.13	Fossa septica pre-moldada cap= 10 pessoas	Un	5,00	5,00	-

12

Fernando Luis Mendes da Camara
Engenheiro Civil
CREA/PA 12.396-D

CONSTRUMAZ CONSTRUTORA LTDA EPP
CNPJ 18.409.353/0001-05

Marcello Nio Bezerra
CREA 12426-DIPA
Procurador

Este documento encontra-se registrado no Conselho Regional de Engenharia e Agronomia do Pará, vinculado à nº 108734/2015, emitida em 21/10/2015

Certidão nº 108734/2015
21/10/2015, 11:00

Chave de Impressão: Z33wwzdDBd47947b7waC

O documento neste ato registrado foi emitido em 21/10/2015 e contém 18 folhas

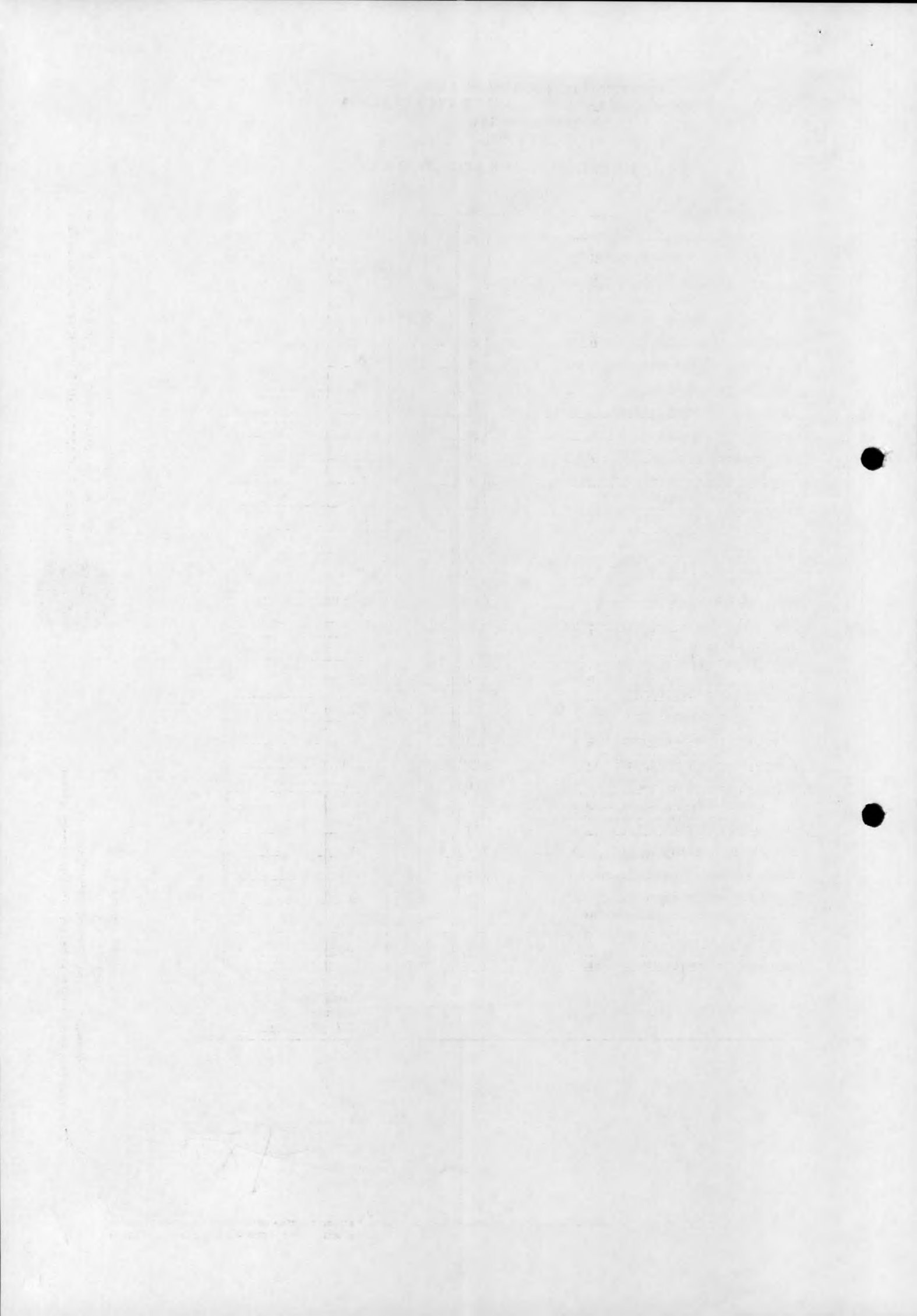



GOVERNO DO ESTADO DO PARÁ
SECRETARIA DE ESTADO DE SEGURANÇA PÚBLICA
E DEFESA SOCIAL
POLÍCIA CIVIL

DIVISÃO DE ENGENHARIA E ARQUITETURA

16.14	Sumidouro pre-moldado cap= 10 pessoas	Un	5,00	5,00	-
16.15	Filtro anaerobico conc.arm. d=1.4m p=1.8m	Un	5,00	5,00	-
16.16	Caixa em alvenaria de 50x50x50cm c/ tpo. concreto	Un	12,00	12,00	-
16.17	Caixa em alvenaria de 30x30x30cm c/ tpo. concreto	Un	5,00	5,00	-
16.18	Poco tubular d= 6" - prof.= 30 m	UN	1,00	1,00	-
16.19	Casa de bomba - 1,20x0,80m; h = 0,80m	Un	1,00	1,00	-
17	APARELHOS, LOUCAS E METAIS SANITARIOS				
17.01	Bacia sifonada c/cx. descarga acoplada c/ assento	Un	14,00	14,00	-
17.02	Lavatorio de louca s/ col. c/ torn., sifao e valv.	Un	14,00	14,00	-
17.03	Mictorio individual em louca c/ acessorios	Un	1,00	1,00	-
17.04	Tanque inox c/ torneira, sifao e valvula	Un	3,00	3,00	-
17.05	Pia 01 cuba em aco inox c/ torn., sifao e valv. (1,50m)	Un	1,00	1,00	-
17.06	Porta papel higienico - cromado	Un	14,00	14,00	-
17.07	Porta toalha de louca	Un	14,00	14,00	-
17.08	Saboneteira de louca	Un	14,00	14,00	-
17.09	Chuveiro cromado-ferro	Un	6,00	6,00	-
17.10	Ducha higienica cromada	Un	14,00	14,00	-
17.11	Espelho de cristal (0,40x0,60m)	Un	14,00	14,00	-
17.12	Barra em aco inox (WC de deficiente)	cj	1,00	1,00	-
18	INSTALACOES DE PROTECAO / COMBATE A INCENDIO				
18.01	Extintor de incendio CO2-6kg	Un	6,00	6,00	-
18.02	Placas de sinalizacao metalica 200mm x 500mm	Un	9,00	9,00	-
19	SERVICOS COMPLEMENTARES				
19.01	Corrimao em tubo de ferro galv. 2" (incl. pintura)	M2	12,60	12,60	-
19.02	Mastro em fo go. sobre base de concreto-3 un	Cj	1,00	1,00	-
19.03	Muro em alvenaria, rebocado e pintado 2 faces (h= 2.50m)	M	200,00	200,00	-
19.04	Concertina galvanizada / inox 304	M	200,00	160,00	40,00
19.05	Fornecimento e instalacao de placa de identificacao em aluminio ACM (0.80x3.00m) c/ simbolos e letras em adesivo de PVC e estrutura em aluminio natural -	Unid	1,00	1,00	-
19.06	Escada de marinheiro c/ protecao	M	4,00	4,00	-
19.07	Tubo de ferro diam. 4" p/ descida de aguas pluviais	M	6,00	6,00	-
19.08	Mureta em alvenaria, rebocada e pintada 2 faces (h= 1.0m)	M	80,00	80,00	-
19.09	Torre em concreto armado p/ cx d'agua h= 6.00m base 3.00x3.00m	Unid	1,00	1,00	-
19.10	Película G5 - aplicada	m2	29,10	29,10	-
19.11	Caixa p/ ar condicionado (p/ ar ate 12.000 Btu's)	Un	12,00		-

13

Fernando Luis Moraes da Câmara
 Engenheiro Civil
 CREA/PA 12.396-D

CONSTRUMAZ CONSTRUTORA LTDA EPP
 CNPJ 18.409.353/0001-05
 Marcelino Pinto Bezerra
 CREA 14416-D/PA
 Procurador

Este documento encontra-se registrado no Conselho Regional de Engenharia e Agronomia do Pará, vinculado à nº 108734/2015, emitida em 21/10/2015



Certidão nº 108734/2015
 21/10/2015, 11:00

Chave de Impressão: Z33wwzdDBd47947b7waC

O documento neste ato registrado foi emitido em 21/10/2015 e contém 18 folhas

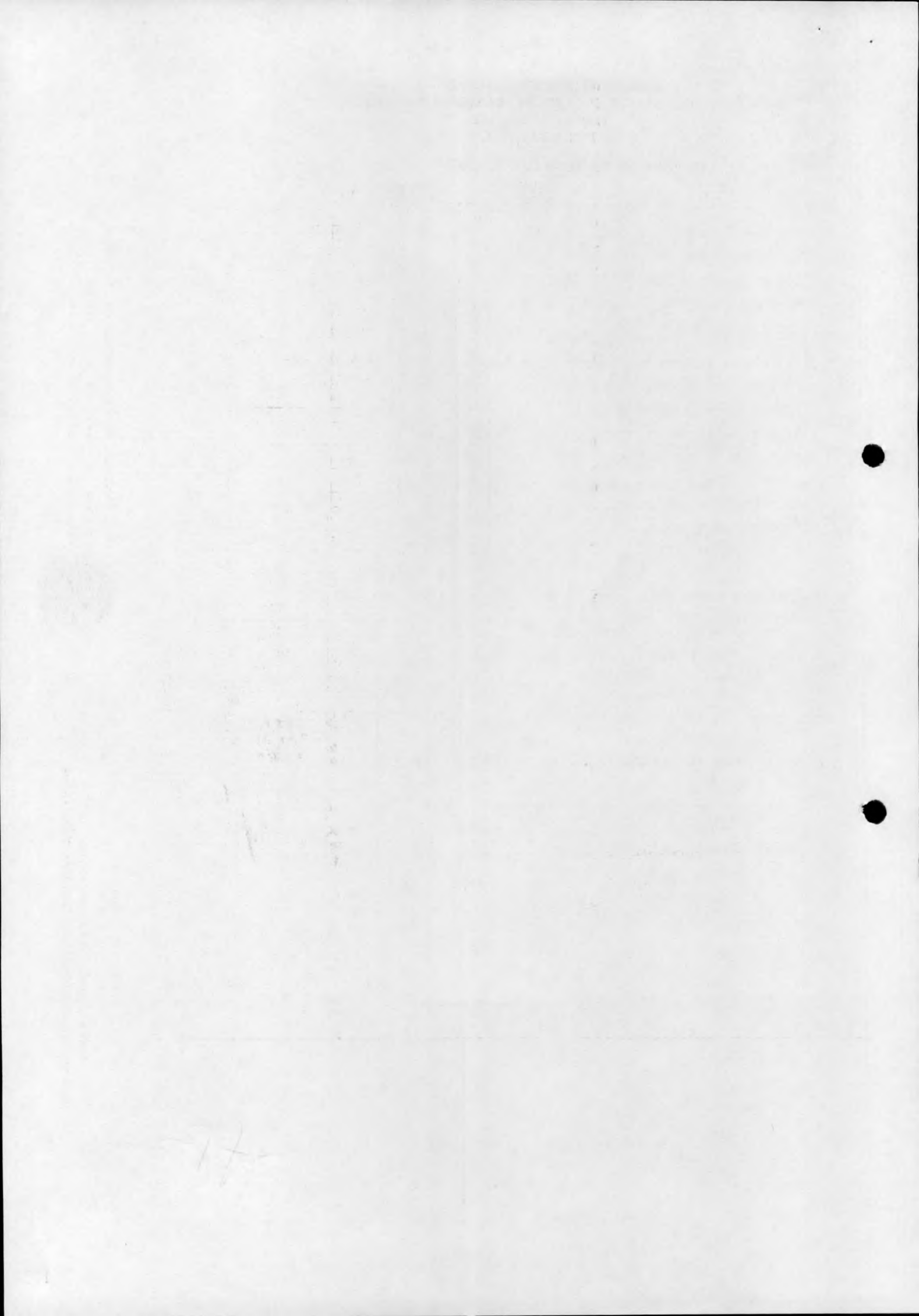



GOVERNO DO ESTADO DO PARÁ
SECRETARIA DE ESTADO DE SEGURANÇA PÚBLICA
E DEFESA SOCIAL
POLÍCIA CIVIL

DIVISÃO DE ENGENHARIA E ARQUITETURA

19.12	Dreno para caixa de ar condicionado de parede h= 3.00m	Un	12,00	12,00	-
19.13	Moldura em madeira de lei p/ ar condicionado	Un	12,00	12,00	-
19.14	Banco em concreto - Sala de custódia (0,60x2,50m - e= 10cm)	Un	1,00	1,00	-
19.15	Mureta de mediação em alvenaria com laje em concreto (c=2,20m, l=0,50m, h=2,0m) incl. poste de concreto h= 9m, duplo T 300 dan, p/ entrada de energia	Un	1,00	1,00	-
19.16	Ponto de dreno p/ split (10m)	Pt	6,00	6,00	-
19.17	Ponto de gas p/ split ate 30.000 BTU's (10m)	Pt	6,00	6,00	-
19.18	Box em aluminio e acrílico	M2	7,20	7,20	-
19.19	Placa de inauguração em aco/letras bx. relevo (60x40cm)	Un	1,00	1,00	-
20	URBANIZACAO				
20.01	Blokret sextavado e=8cm (incl. colchao de areia e rejuntamento)	M2	600,00	600,00	-
20.03	Plantio de grama em placas (incl. terra preta)	M2	300,00	300,00	-
20.08	Bate pneu em tubo de aco galvanizado D= 3" C= 2,00m	Unid	4,00	4,00	-
21	LIMPEZA FINAL DA OBRA				
21.01	Limpeza geral e entrega da obra	M2	1.200,00	1.200,00	-

Os serviços foram executados dentro das normas técnicas e prazos contratuais, sendo responsável técnico:

Engenheiro Civil Marcelo Pinto Bezerra - CREA 10.426-D/PA
 CPF: 399.496.802-04

Cartório
 Gueiroz Santos

Belém (PA), 23 de abril de 2015.

Fernando Luis Moraes da Câmara
Fernando Luis Moraes da Câmara
 Engº civil - Crea nº 12.396-D/Pa

3º Tabelionato de Notas
 GUEIROZ SANTOS
 Av. Pedro Miranda, 849 - Pedro Miranda
 Fone: (91)-233-2749-DEF:64092109-DEF:64092109

Reconheço e dou fé, perante este Tabelionato de Notas, a(s) firma(s) de:
 [0431981]-FERNANDO LUIS MORAES DA CÂMARA

Em Testemunho da Verdade.
 Belém/PA., 01 de Abril de 2015.

DANIELLE MONTANINI FRANCO
 ESTABELECEMENTE AUTORIZADA
 VALIDAMENTE COM O SELO DE SEGURANÇA
 Engenheiro(a) de Notas
 CREA/PA 12.396-D

Este documento encontra-se registrado no Conselho Regional de Engenharia e Agronomia do Pará, vinculado à nº 108734/2015, emitida em 21/10/2015



Certidão nº 108734/2015
 21/10/2015, 11:00

Chave de Impressão: Z33wwzdBd47947b7waC

O documento neste ato registrado foi emitido em 21/10/2015 e contém 18 folhas

CONSTRUMAZ CONSTRUTORA LTDA EPP
 CNPJ 16.009.253/0001-05
 Marcelo Pinto Bezerra
 CREA 10.426-D/PA
 Procurador

Marcelo Pinto Bezerra

57



Anotação de Responsabilidade Técnica - ART
Lei nº 6.496, de 7 de dezembro de 1977

CREA-PA

ART OBRA / SERVIÇO
Nº 0001000023896

Conselho Regional de Engenharia e Agronomia do Pará

INICIAL
INDIVIDUAL

1. Responsável Técnico

MARCELLO PINTO BEZERRA

Título profissional: ENGENHARIA CIVIL

RNP: 150175695-8

Empresa contratada: CONSTRUMAZ CONSTRUTORA LTDA-EPP

Registro: 000000114-3

2. Contratante

Contratante: Fundo de Investimento de Segurança Pública - FISP

CPF/CNPJ: 05.054.952/0001-01

RUA ARCIPRESTES MANOEL TEODORO

Nº: 305

Complemento:

Bairro: BATISTA CAMPOS

Cidade: BELÉM

UF: PA

CEP: 66023700

Telefone: (91) 3184-2529

Email:

Contrato: 034/2014

Celebrado em: 19/05/2014

Valor: R\$ 1.203.547,26

Tipo de contratante: PESSOA JURIDICA DE DIREITO PUBLICO

Ação Institucional: Órgão Público

Situação: BAIXA DE ART

Atendido: SIM

Data da Situação:

Motivo: CONCLUSÃO DA OBRA/SERVIÇO

Descrição:

3. Dados da Obra/Serviço

Proprietário: Fundo de Investimento de Segurança Pública - FISP

CPF/CNPJ: 05.054.952/0001-01

RUA Rua Sabiá

Nº: s/n

Complemento: Esquina com a rua Japilim - Grande Santarenzinho

Bairro: Alvorada

Cidade: SANTARÉM

UF: PA

CEP: 68042030

Telefone: (91) 3184-2529

Email:

Coordenadas Geográficas: Latitude: 0 Longitude: 0

Data de Início: 21/05/2014

Previsão de término: 17/12/2014

Finalidade: Outro

4. Atividade Técnica

1 - DIRETA

Quantidade

Unidade

15 - EXECUÇÃO > RESOLUÇÃO 1025 -> OBRAS E SERVIÇOS - CONSTRUÇÃO CIVIL -> EDIFICAÇÕES -> EDIFICAÇÃO -> #1177 - ALVENARIA

668,53

m²

5. Observações

Construção da unidade integrada de polícia de Santarenzinho, Santarem/PA, conforme contrato 034/2014 - FISP.

6. Declarações

Declaro que estou cumprindo as regras de acessibilidade previstas nas normas técnicas da ABNT, na legislação específica e no decreto n. 5296/2004.

7. Entidade de Classe

NENHUMA - NAO OPTANTE

8. Assinaturas

Declaro serem verdadeiras as informações acima

MARCELLO PINTO BEZERRA - CPF: 399.496.802-04

Local

de

data

de

Fundo de Investimento de Segurança Pública - FISP - CNPJ:
05.054.952/0001-01

9. Informações

10. Valor

Valor da ART: R\$ 167,68

Pago em: 26/05/2014

Nosso Número: 1061026

A autenticidade desta ART pode ser verificada em: <http://sitac.creapa.org.br/publico/>, com a chave: wx4D54
Impresso em: 21/10/2015 às 12:00:24 por: adapt, ip: 179.211.196.134

Certidão nº 108734/2015
21/10/2015, 11:00

Chave de Impressão: Z33wwzdDBd47947b7waC
O documento neste ato registrado foi emitido em 21/10/2015 e contém 18 folhas

CONSTRUMAZ CONSTRUTORA LTDA EPP
CNPJ 18.091.353/0001-05
Marcello Pinto Bezerra
CREA 10626 - DIPA
Procurador

Marcello P. Bezerra
124

1950

1951

1952

1953

1954

1955

1956

1957

1958

1959

1960

1961

1962

1963

1964

1965

1966

1967

1968

1969

1970

[Handwritten signature]



Anotação de Responsabilidade Técnica - ART
Lei nº 6.496, de 7 de dezembro de 1977

CREA-PA

ART OBRA / SERVIÇO
Nº 0001000079695

Conselho Regional de Engenharia e Agronomia do Pará

COMPLEMENTAR à 1000023896
INDIVIDUAL

1. Responsável Técnico

MARCELLO PINTO BEZERRA

Título profissional: ENGENHARIA CIVIL

RNP: 150175695-8

Empresa contratada: CONSTRUMAZ CONSTRUTORA LTDA-EPP

Registro: 000000114-3

2. Contratante

Contratante: Fundo de Investimento de Segurança Pública - FISP

CPF/CNPJ: 05.054.952/0001-01

RUA ARCIPIRESTES MANOEL TEODORO

Nº: 305

Complemento:

Bairro: BATISTA CAMPOS

Cidade: BELÉM

UF: PA

CEP: 66023700

Telefone: (91) 3184-2529

Email:

Contrato: 034/2014

Celebrado em: 12/12/2014

Valor: R\$ 264.161,25

Tipo de contratante: PESSOA JURÍDICA

Ação Institucional: Órgão Público

Situação: BAIXA DE ART

Atendido: SIM

Data da Situação:

Motivo: CONCLUSÃO DA OBRA/SERVIÇO

Descrição:

3. Dados da Obra/Serviço

Proprietário: Fundo de Investimento de Segurança Pública - FISP

CPF/CNPJ: 05.054.952/0001-01

RUA Rua Sabiá

Nº: s/n

Complemento: Esquina com a rua Japim - Grande Santarensinho

Bairro: Alvorada

Cidade: SANTARÉM

UF: PA

CEP: 68042030

Telefone:

Email:

Coordenadas Geográficas: Latitude: 0 Longitude: 0

Data de Início: 21/05/2014

Previsão de término: 03/01/2015

Finalidade: Outro

4. Atividade Técnica

1 - DIRETA

Quantidade

Unidade

15 - EXECUÇÃO > RESOLUÇÃO 1025 -> OBRAS E SERVIÇOS - CONSTRUÇÃO CIVIL -> EDIFICAÇÕES -> EDIFICAÇÃO -> #1177 - ALVENARIA

668,53

m²

5. Observações

1º termo aditivo (valor) Construção da unidade integrada de policia de Santarensinho, Santarem/PA, conforme contrato 034/2014 - FISP.

6. Declarações

Declaro que estou cumprindo as regras de acessibilidade previstas nas normas técnicas da ABNT, na legislação específica e no decreto n. 5296/2004.

7. Entidade de Classe

NENHUMA - NAO OPTANTE

8. Assinaturas

Declaro serem verdadeiras as informações acima

MARCELLO PINTO BEZERRA - CPF: 399.496.802-04

Local

data

Fundo de Investimento de Segurança Pública - FISP - CNPJ:
05.054.952/0001-01

9. Informações

10. Valor

Esta ART é isenta de taxa

Registrada em: 19/12/2014

Certidão nº 108734/2015
21/10/2015, 11:00

Chave de Impressão: Z33wwzdDBd47947b7waC

O documento neste ato registrado foi emitido em 21/10/2015 e contém 18 folhas

A autenticidade desta ART pode ser verificada em: <http://sitac.crea.pa.org.br/publico/>, com a chave: c7bAbA
Impresso em: 21/10/2015 às 12:00:26 por: adapt, ip: 179.211.196.134

CONSTRUMAZ CONSTRUTORA LTDA. Lr.
CNPJ 18.499.353/0001-05
Marcello Pinto Bezerra
CREA 10426 - DIPA
Procurador

Marcello P.
125

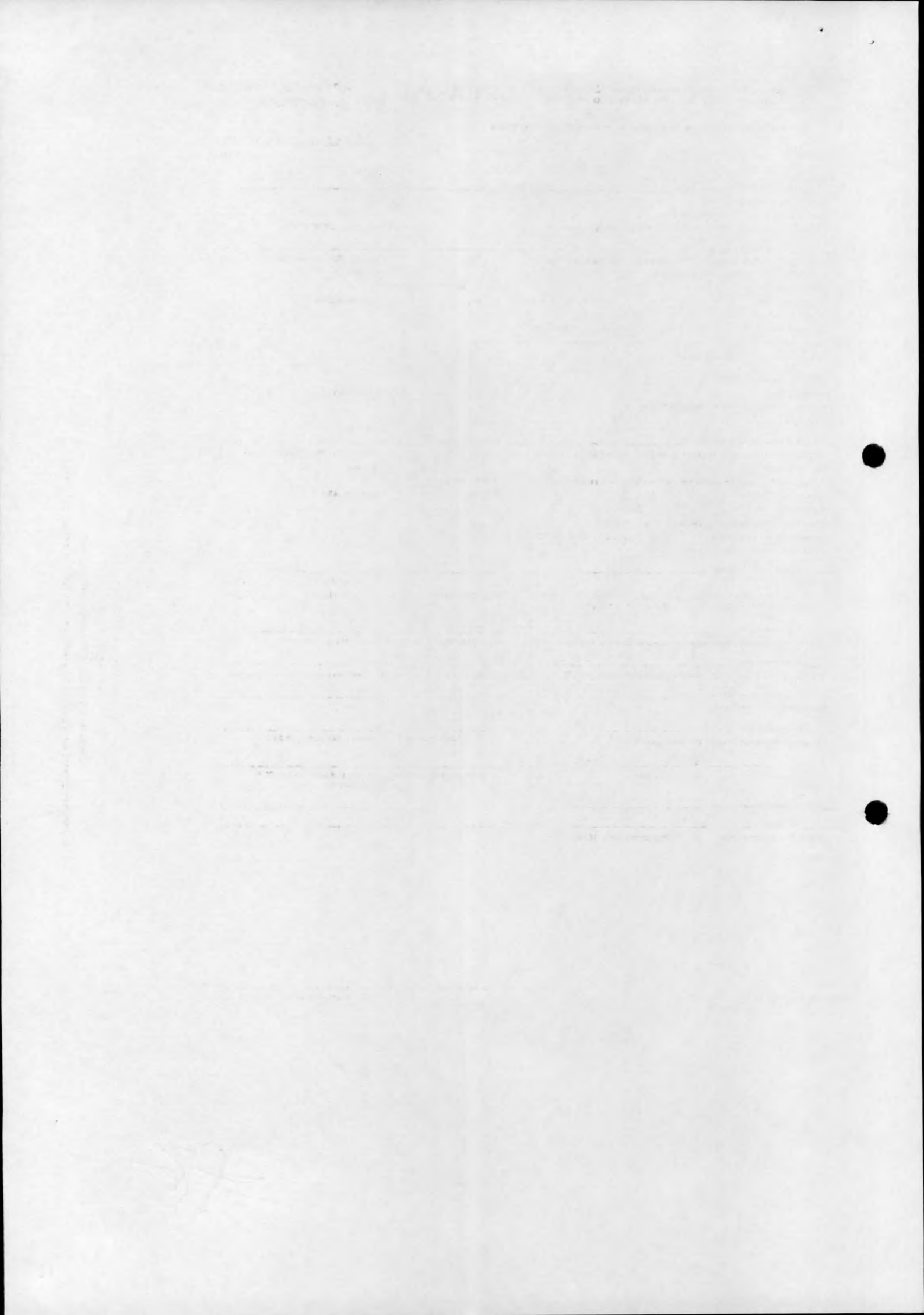



Anotação de Responsabilidade Técnica - ART
Lei nº 6.496, de 7 de dezembro de 1977

CREA-PA

ART OBRA / SERVIÇO
Nº PA20150074735

Conselho Regional de Engenharia e Agronomia do Pará

COMPLEMENTAR à 1000079695
INDIVIDUAL

1. Responsável Técnico

MARCELLO PINTO BEZERRA

Título profissional: **ENGENHARIA CIVIL**

RNP: **150175695-8**

Empresa contratada: **CONSTRUMAZ CONSTRUTORA LTDA-EPP**

Registro: **000000114-3**

2. Contratante

Contratante: **Fundo de Investimento de Segurança Pública - FISP**

CPF/CNPJ: **05.054.952/0001-01**

RUA ARCIPIRESTES MANOEL TEODORO

Nº: **305**

Complemento:

Bairro: **BATISTA CAMPOS**

Cidade: **BELÉM**

UF: **PA**

CEP: **66023700**

Telefone: **(91) 3184-2529**

Email:

Contrato: **034/2014**

Celebrado em: **12/12/2014**

Valor: **R\$ 264.161,25**

Tipo de contratante: **PESSOA JURÍDICA**

Ação Institucional: **Órgão Público**

Situação: **BAIXA DE ART**

Atendido: **SIM**

Data da Situação:

Motivo: **CONCLUSÃO DA OBRA/SERVIÇO**

Descrição:

3. Dados da Obra/Serviço

Proprietário: **Fundo de Investimento de Segurança Pública - FISP**

CPF/CNPJ: **05.054.952/0001-01**

RUA Rua Sabiá

Nº: **s/n**

Complemento: **Esquina com a rua Japilim - Grande Santarenzinho**

Bairro: **Alvorada**

Cidade: **SANTARÉM**

UF: **PA**

CEP: **68042030**

Telefone:

Email:

Coordenadas Geográficas: **Latitude: 0 Longitude: 0**

Data de Início: **21/05/2014**

Previsão de término: **23/03/2015**

Finalidade: **Outro**

4. Atividade Técnica

1 - DIRETA

Quantidade

Unidade

15 - EXECUÇÃO > RESOLUÇÃO 1025 -> OBRAS E SERVIÇOS - CONSTRUÇÃO CIVIL -> EDIFICAÇÕES -> EDIFICAÇÃO -> #1177 - ALVENARIA

668,53

m²

5. Observações

ADITIVO DE PRAZO, prorrogação do prazo de Conclusão da Obra para 23/03/2015. CONFORME CONTRATO Nº 034/2014-FISP.

6. Declarações

Declaro que estou cumprindo as regras de acessibilidade previstas nas normas técnicas da ABNT, na legislação específica e no decreto n. 5296/2004.

7. Entidade de Classe

NENHUMA - NAO OPTANTE

8. Assinaturas

Declaro serem verdadeiras as informações acima

MARCELLO PINTO BEZERRA - CPF: 399.496.802-04

Local

de

data

de

Fundo de Investimento de Segurança Pública - FISP - CNPJ:

05.054.952/0001-01

9. Informações

10. Valor

Esta ART é isenta de taxa

Registrada em: **16/10/2015**

A autenticidade desta ART pode ser verificada em: <http://sitac.creapa.org.br/publico/>, com a chave: y04WWZ
Impresso em: 21/10/2015 às 12:00:27 por: adapt, ip: 179.211.196.134

Certidão nº 108734/2015
21/10/2015, 11:00

Chave de impressão: Z33wwzdDBd47947b7waC
O documento neste ato registrado foi emitido em 21/10/2015 e contém 18 folhas

CONSTRUMAZ CONSTRUTORA LTDA EPP
CNPJ 16.409.353/0001-05
Marcello Pinto Bezerra
CREA 15026 - DIPA
Procurador

Marcello Pinto Bezerra

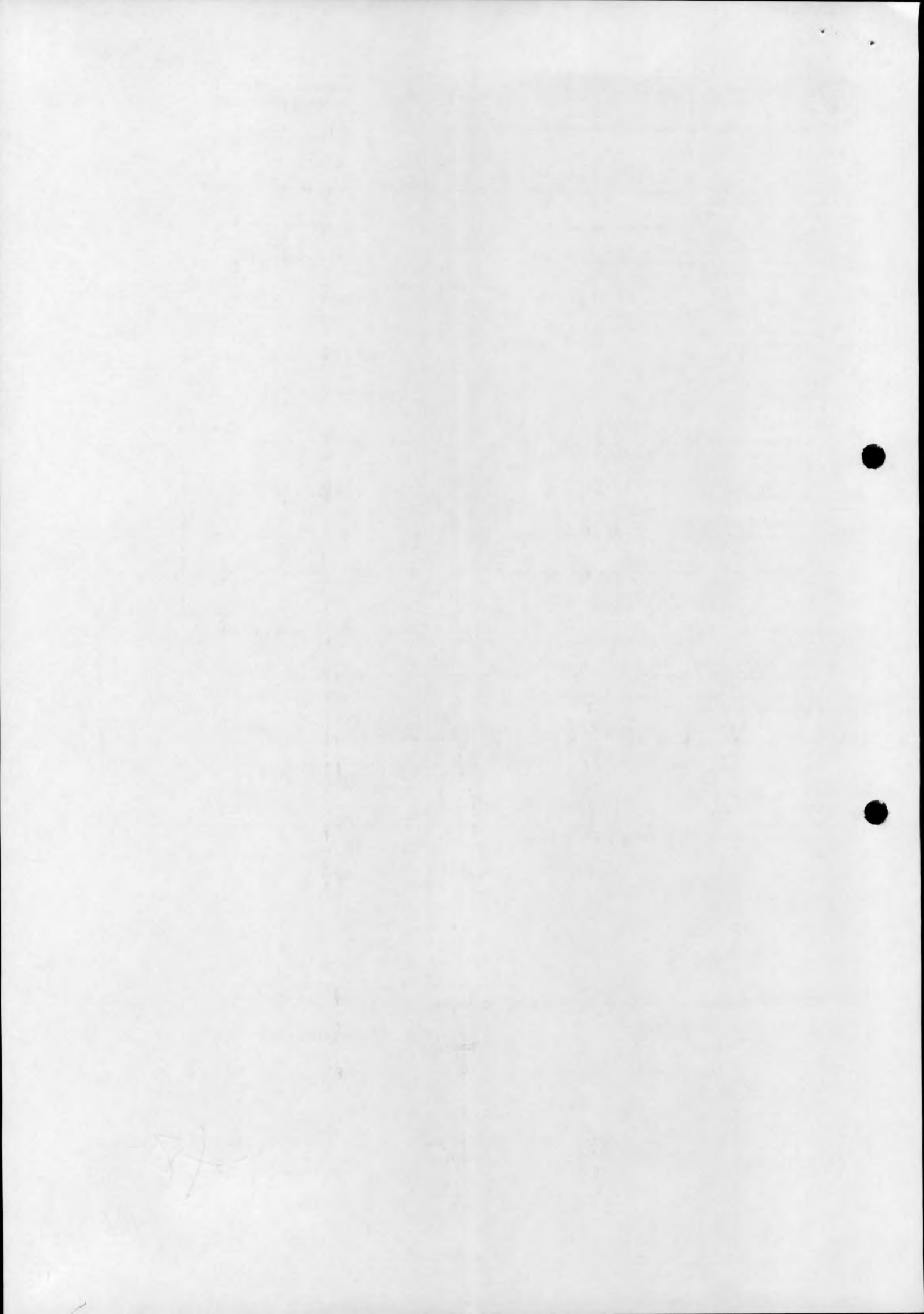

REGISTRO DE EMPREGADO				Nº Registro	
				002/045	
DADOS DO EMPREGADOR					
Razão Social / Nome				CNPJ / CEI	
CONSTRUMAZ CONSTRUTORA LTDA EPP				18.409.353/0001-05	
Endereço (Logradouro, Número, Andar, Apartamento)					
AV MANFREDO BARATA 367					
Bairro (Distrito)		Município / UF		CEP	
BOA ESPERANCA		ITAITUBA / PA		68181020	
DADOS DO EMPREGADO					
Nome			Data Nascimento	Município de Nascimento / UF	
MARCELLO PINTO BEZERRA			03/04/1972	RECIFE / PE	
Endereço (Logradouro, Número, Andar, Apartamento)			Bairro / Município / UF		CEP
AV MANFREDO BARATA 367			BOA ESPERANCA / ITAITUBA / PA		68181-020
Beneficiários : Nome - Data Nascimento - Parentesco					
Nome da Mãe			Nome do Pai		
SONIA MARIA PINTO BEZERRA			SILVIO ROMERO MORAES BEZERRA		
Nacionalidade		Estado Civil	R.G	Data emissão	Órgão
Brasileiro		Solteiro	2132671	03/06/1994	SSP - PA
CPF		C.T.P.S / Série / UF	Data Emissão	Título de Eleitor	Zona / Seção
399.496.802-04		0080031 00025 PA	29/06/1994	025154281317	98 / 182
Habilitação		Categoria	Doc. Militar		Número CBO
					2142-05
Cargo / Função		Data Admissão	Salário	Tipo de Pagamento	Horas Mês
Engenheiro civil		01/06/2015	2.364,00	2 = Mensalista	220
Departamento		Grau de Instrução	Adc. Periculosidade	Adc. Insalubridade	Telefone Residencial
07.007 SECRETARIA DE ESTADO		09 = Superior Completo	0,00%	0,00%	93 000000000
Fundo de Garantia por Tempo de Serviço - F G T S					
Data da Opção		Banco Depositário			Número da Conta
01/06/2015		CAIXA ECONOMICA FEDERAL			
Horário de Trabalho					
Seg = 08:00 12:00 00:00 00:00		Sex = 08:00 12:00 00:00 00:00			
Ter = 08:00 12:00 00:00 00:00		Sáb = 08:00 12:00 00:00 00:00			
Qua = 08:00 12:00 00:00 00:00		Dom = Descanso Semanal			
Qui = 08:00 12:00 00:00 00:00					
Programa de integração Social - P I S					
Número do PIS		Cadastrado em		Nome do Banco	
12.679.597.429				CAIXA ECONOMICA FEDERAL	
Endereço do Banco				Número do Banco	Agência
RUA DR. HUGO DE MENDONÇA 221				104	0552-5
Quando Estrangeiro			Rescisão do Contrato de Trabalho		
Reg. Estrangeiro (RNF)		Casado com Brasileiro?	Data da saída	Homologação Número	
Nome do Cônjuge			Tipo de Desligamento		
Data Chegada ao Brasil		Número filhos Brasileiros	Local da Homologação		
Naturalizado		Decreto Número	Carimbo e assinatura do empregador		Data
Visto		Vencimento			
Assinatura do empregado na admissão			Data	Assinatura do empregado na rescisão	

CONSTRUMAZ CONSTRUTORA LTDA
CNPJ 18.409.353/0001-05
Marcello Pinto Bezerra
CRA 10426 - DIPA
Procurador

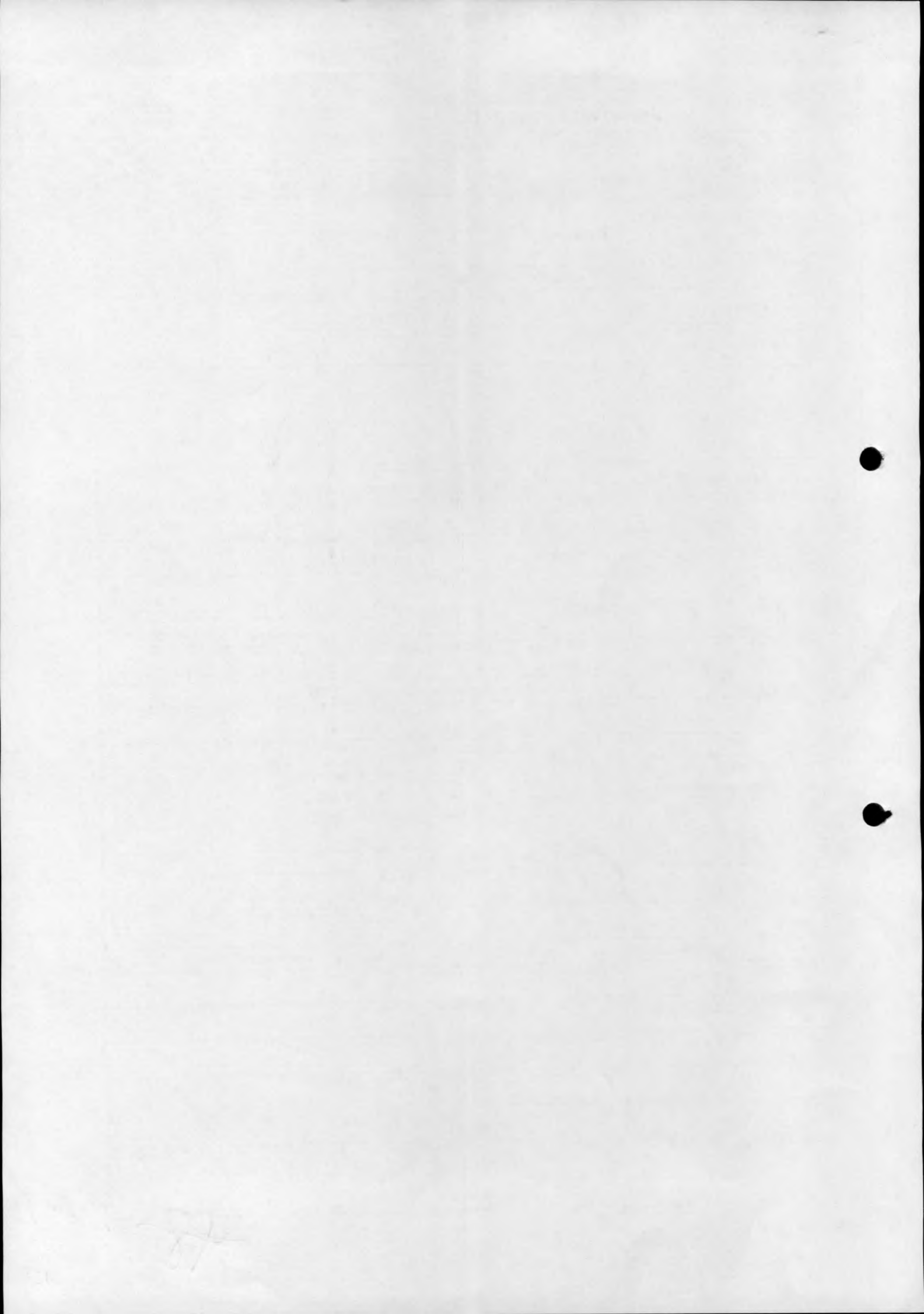



CONSTRU+
CONSTRUTORA LTDA-EPP

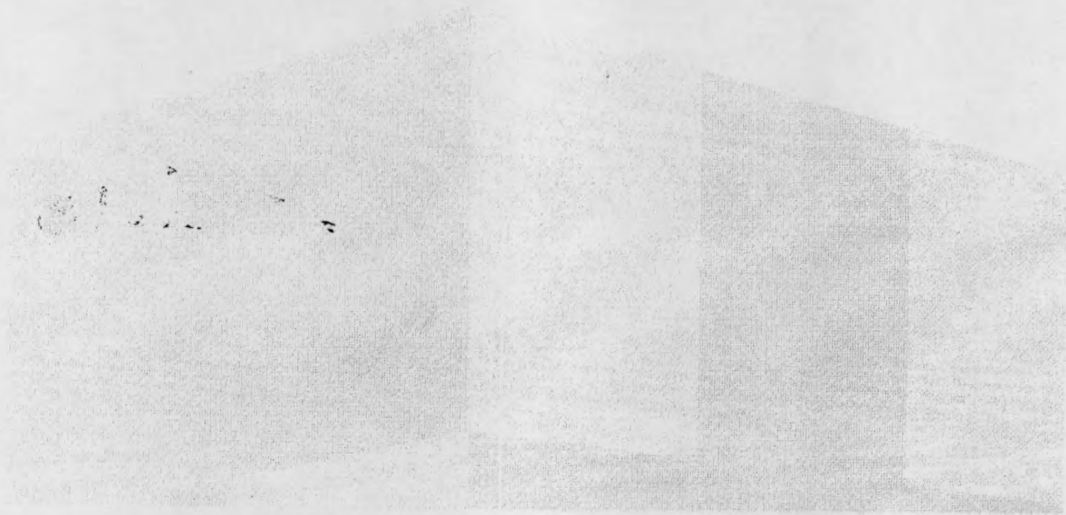

➤ **DECLARAÇÕES**

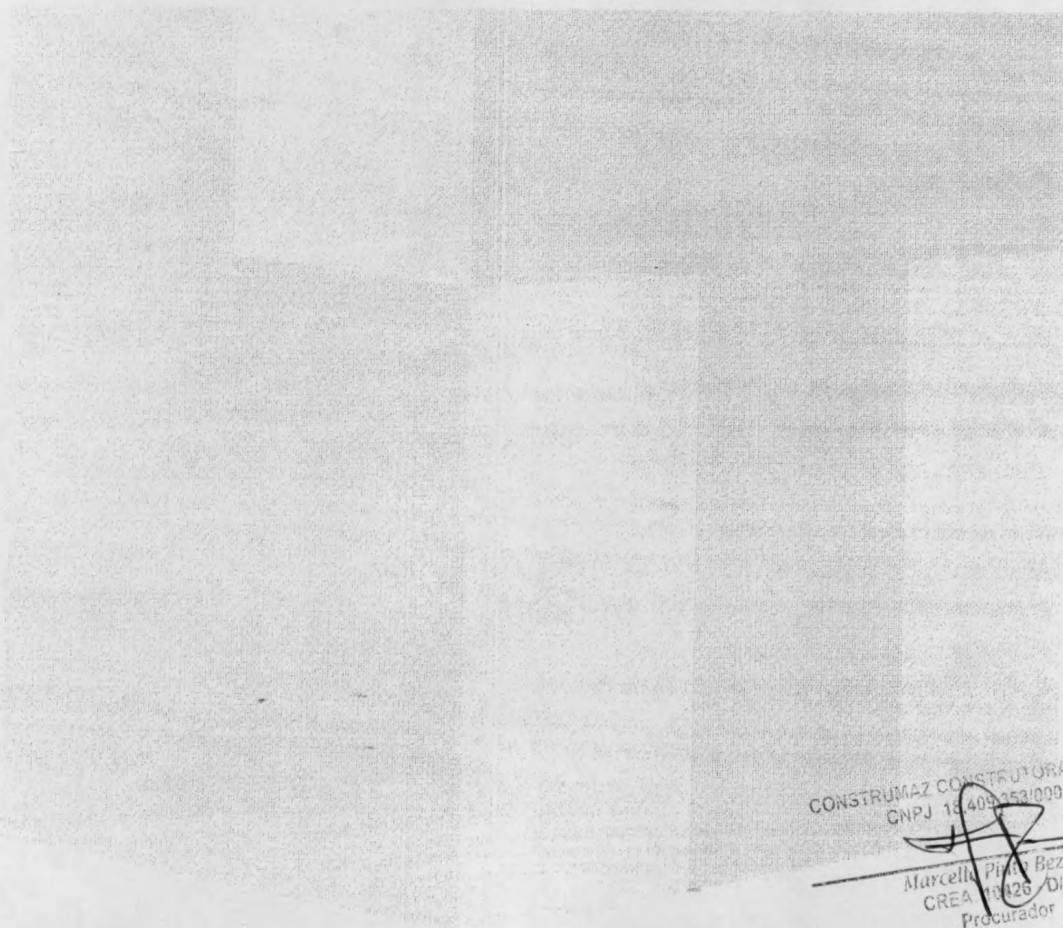

CONSTRUMAZ CONSTRUTORA LTDA EPP
CNPJ 18.409.353/0001-05
Marcella Pina Bezerra
CREA 18.126/DIPA
Procurador

Construmaz Construtora Ltda EPP

End.: Av. Manoel Barata, 367 - CEP: 68.180-020, Boa Esperança, Itaituba/PA - Fones: (91) 8369-0509 / (93) 3518-0087
E-mail: construmazltdaep@gmail.com - CNPJ: 18.409.353/0001-05 - Insc. Estadual: 15.415.507-1

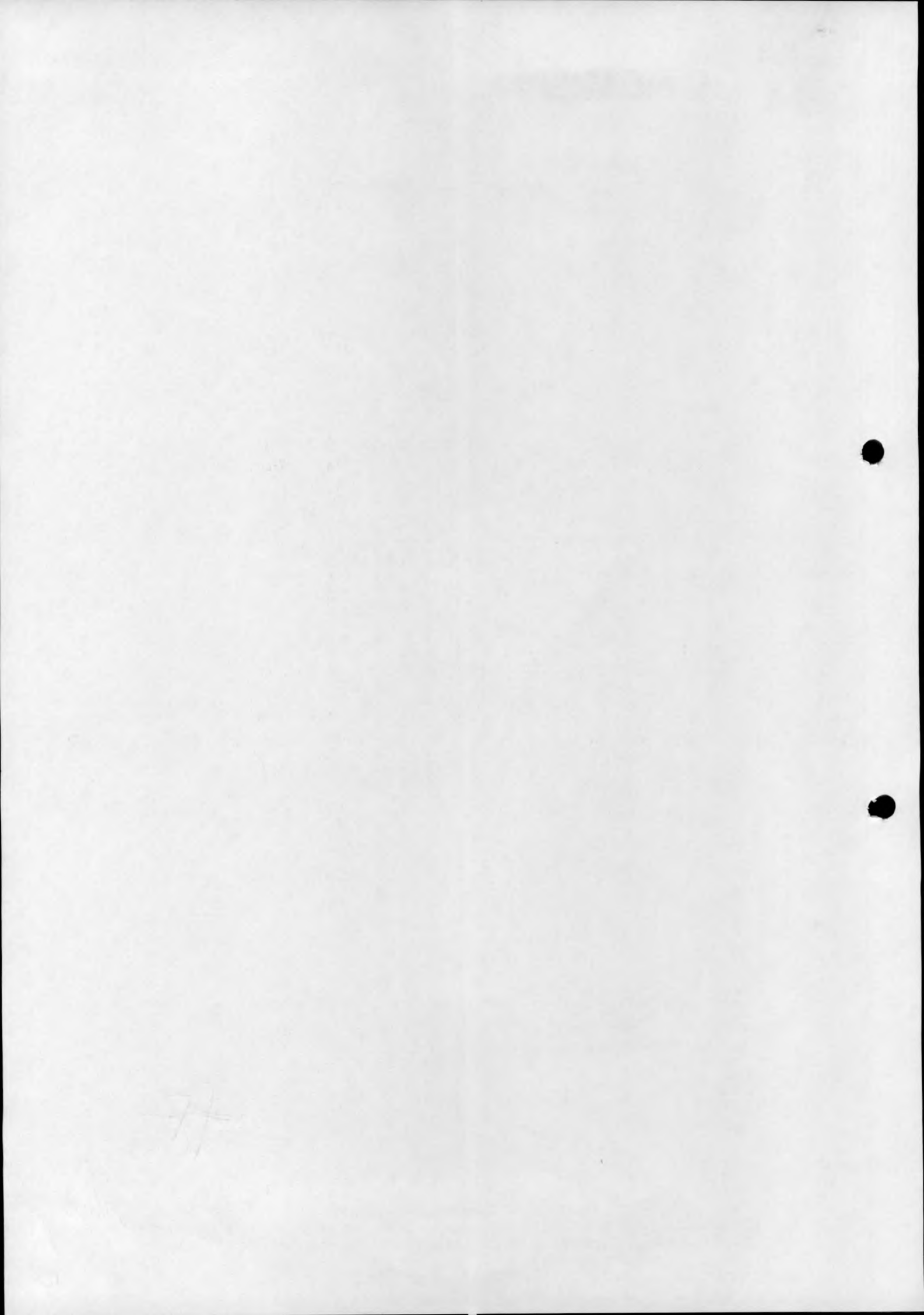



CONSTRU+
CONSTRUTORA LTDA - EPP

MUSEU PARAENSE EMÍLIO GOELDI
Av. Gov Magalhães Barata, 376, Zona Cívico-
Administrativa, CEP 66.040-17, Belém - PA -
<http://www.museu-goeldi.br>

**ANEXO 08 – DECLARAÇÃO DE CUMPRIMENTO AO DISPOSTO NO INCISO XXXIII DO ART. 7º DA
CF/88**

COMISSÃO PERMANENTE DE LICITAÇÃO
- CPL TOMADA DE PREÇOS Nº 01/2021
Processo Administrativo nº 01205.000205/2021-94

**Objeto: Contratação de Pessoa Jurídica para Execução de obra de Construção de
Almoxarifado de Produtos Químicos no Campus de Pesquisa do Museu Paraense Emílio
Goeldi, localizado em Belém/PA.**

DECLARAÇÃO DE CUMPRIMENTO DO ART. 7º DA CF
INEXISTÊNCIA DE EMPREGADOS MENORES

Em cumprimento ao disposto no art. 27, V da Lei nº 8.666/93, com a redação dada pela Lei nº 9.854/99, declaramos sob as penalidades legais e futura rescisão contratual que **inexiste em nossa empresa empregado menor de 18 anos efetuando trabalho noturno, perigoso ou insalubre, nem menores de 16 anos desenvolvendo qualquer trabalho (salvo em condição de aprendiz, a partir dos 14 anos – quando for o caso).**

Itaituba (PA), 13 de Outubro de 2021.

CONSTRUMAZ CONSTRUTORA LTDA EPP
CNPJ 18.409.353/0001-05

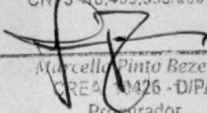
Marcello Pinto Bezerra
CREA 1426 - D/PA
Procurador

Construmaz Construtora Ltda EPP

End.: Av. Manoel Barata, 367 - CEP: 68.180-020, Boa Esperança, Itaituba/PA - Fones: (91) 8369-0509 / (93) 3518-0087
E-mail: construmazltdaep@gmail.com - CNPJ: 18.409.353/0001-05 - Insc. Estadual: 15.415.507-1

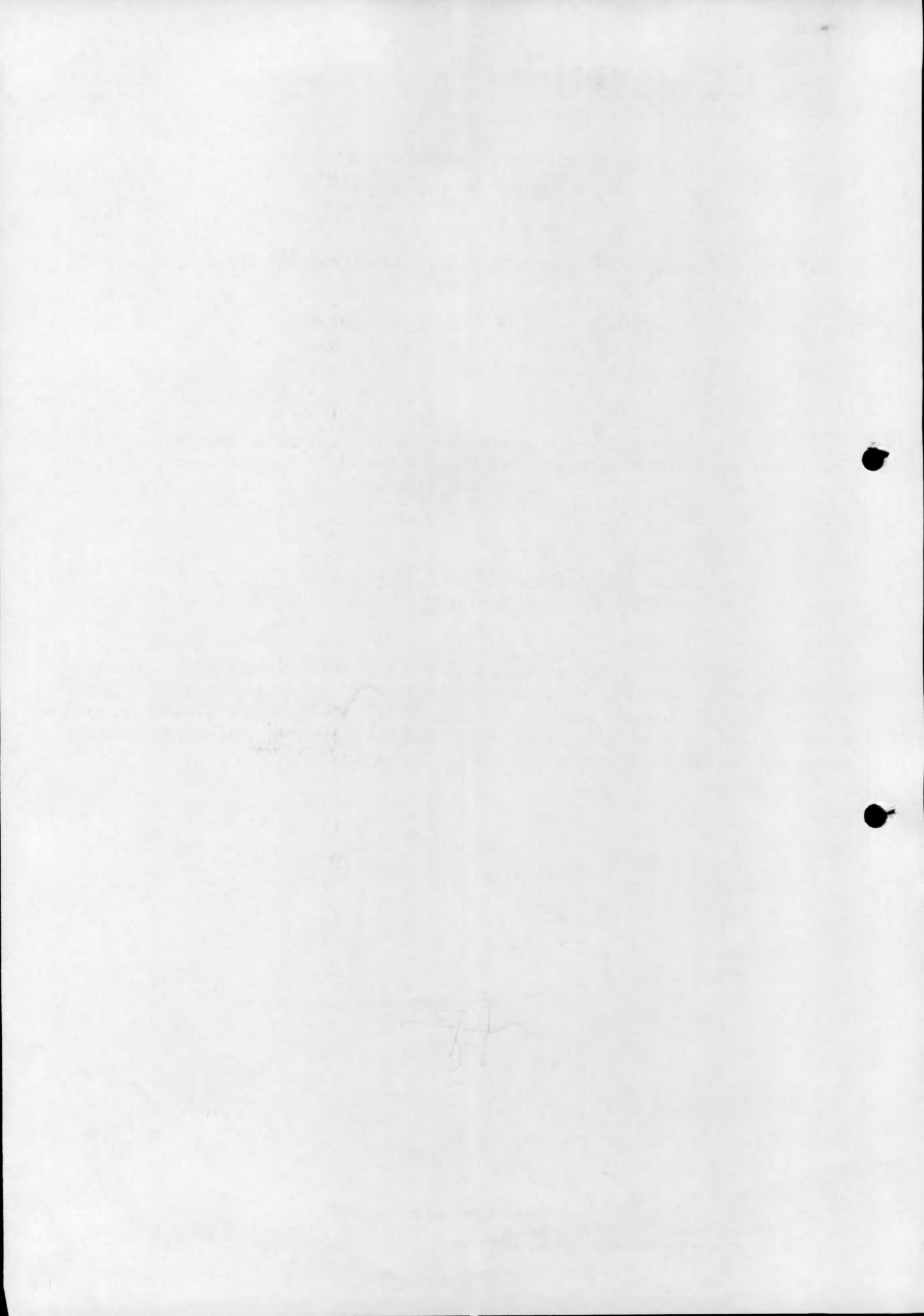



CONSTRU+

CONSTRUTORA LTDA - EPP

MUSEU PARAENSE EMÍLIO GOELDI
Av. Gov Magalhães Barata, 376, Zona Cívico-
Administrativa, CEP 66.040-17, Belém - PA -
<http://www.museu-goeldi.br>

ANEXO 09 – DECLARAÇÃO DE VISTORIA

COMISSÃO PERMANENTE DE LICITAÇÃO
- CPLTOMADA DE PREÇOS Nº 01/2021
Processo Administrativo nº 01205.000205/2021-94

Objeto: Contratação de Pessoa Jurídica para Execução de obra de Construção de Almoarifado de Produtos Químicos no Campus de Pesquisa do Museu Paraense Emílio Goeldi, localizado em Belém/PA.

DECLARAÇÃO DE VISITA TÉCNICA

Declaramos para fim de participação na **TOMADA DE PREÇOS Nº 01-2021**, que o quadro Técnico da Empresa tomou conhecimento das reais condições de execução dos serviços, bem como coletaram informações de todos os dados e elementos necessários à perfeita elaboração da proposta comercial, que conhece as condições locais para execução do objeto e que tem pleno conhecimento das condições e peculiaridades inerentes à natureza do trabalho, assumindo total responsabilidade por este fato e que não utilizará deste para quaisquer questionamentos futuros que ensejem desavenças técnicas ou financeiras com a contratante, responsabilizando-se por manter as garantias que vincularem a proposta ao presente processo licitatório.

CNPJ: 18.409.353/0001-05 – CONSTRUMAZ CONSTRUTORA LTDA - EPP

Itaituba (PA), 13 de Outubro de 2021.

CONSTRUMAZ CONSTRUTORA LTDA - EPP
CNPJ 18.409.353/0001-05

Marcello Pinto Bezerra
C/OEA 15425 - DIPA
Procurador

Construmaz Construtora Ltda EPP

End.: Av. Manoel Barata, 367 - CEP: 68.180-020, Boa Esperança, itaituba/PA - Fones: (91) 8369-0509 / (93) 3518-0087
E-mail: construmazltdaep@gmail.com - CNPJ: 18.409.353/0001-05 - Insc. Estadual: 15.415.507-1

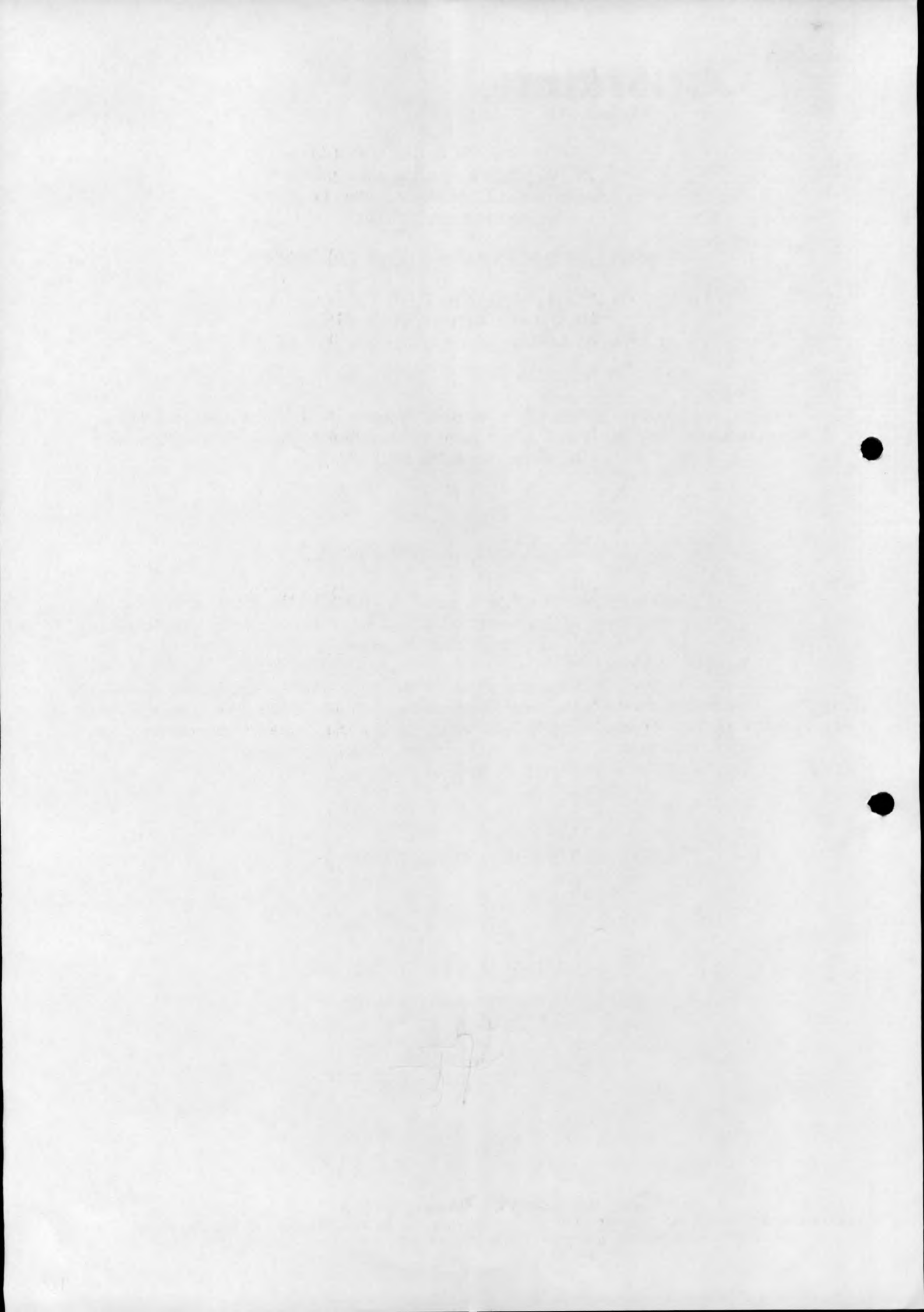



CONSTRUMAZ

CONSTRUTORA LTDA - EPP

MUSEU PARAENSE EMÍLIO GOELDI
Av. Gov Magalhães Barata, 376, Zona Cívico-
Administrativa, CEP 66.040-17, Belém - PA -
<http://www.museu-goeldi.br>

ANEXO 10 – DECLARAÇÃO DE FATO SUPERVENIENTE IMPEDITIVO DA HABILITAÇÃO

COMISSÃO PERMANENTE DE LICITAÇÃO
- CPLTOMADA DE PREÇOS Nº 01/2021
Processo Administrativo nº 01205.000205/2021-94

Objeto: Contratação de Pessoa Jurídica para Execução de obra de Construção de Almojarifado de Produtos Químicos no Campus de Pesquisa do Museu Paraense Emílio Goeldi, localizado em Belém/PA.

DECLARAÇÃO DE INEXISTÊNCIA DE FATOS IMPEDITIVOS

CONSTRUMAZ CONSTRUTORA LTDA.-EPP, CNPJ 18.409.353/0001-05, sediada na Av. Manoel Barata, 637 CEP 68.180-020, Boa Esperança, Itaituba/Pará, declara, sob as penas da lei, que até a presente data não existem fatos impeditivos para sua habilitação neste processo licitatório, ciente da obrigação de declarar ocorrências posteriores.

Itaituba (PA), 13 de Outubro de 2021.

CONSTRUMAZ CONSTRUTORA LTDA EPP
CNPJ 18.409.353/0001-05

Marcelo Pinho Bezerra
CREA 18445 / DIPA
Procurador

Construmaz Construtora Ltda EPP

End.: Av. Manoel Barata, 367 - CEP: 68.180-020, Boa Esperança, itaituba/PA - Fones: (91) 8369-0509 / (93) 3518-0087
E-mail: construmazltdaep@gmail.com - CNPJ: 18.409.353/0001-05 - Insc. Estadual: 15.415.507-1

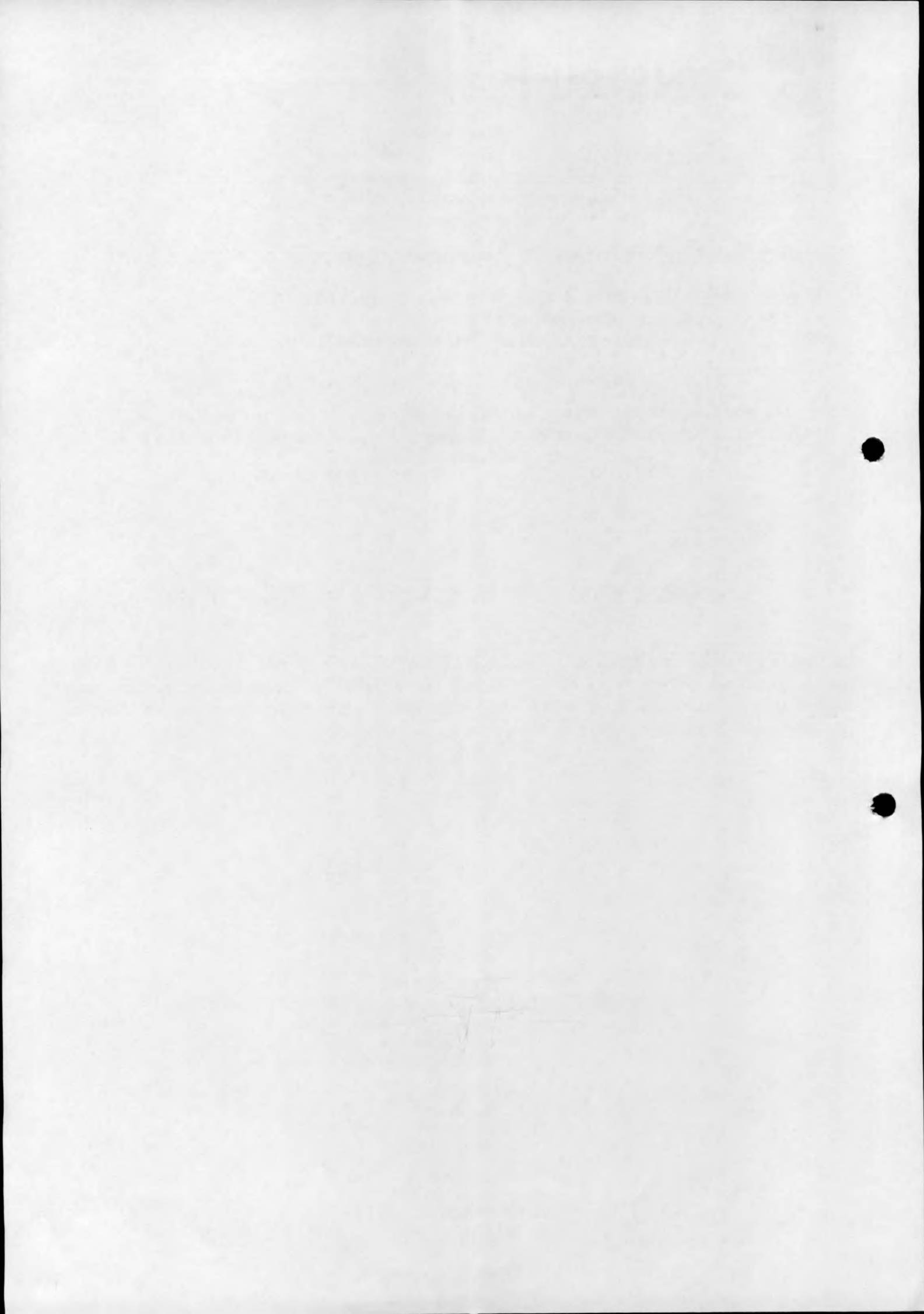



CONSTRU+
CONSTRUTORA LTDA - EPP

MUSEU PARAENSE EMÍLIO GOELDI
Av. Gov Magalhães Barata, 376, Zona Cívico-
Administrativa, CEP 66.040-17, Belém - PA -
<http://www.museu-goeldi.br>

ANEXO 11 – DECLARAÇÃO DE MICROEMPRESA E EMPRESA DE PEQUENO PORTE

COMISSÃO PERMANENTE DE LICITAÇÃO
- CPLTOMADA DE PREÇOS Nº 01/2021
Processo Administrativo nº 01205.000205/2021-94

Objeto: Contratação de Pessoa Jurídica para Execução de obra de Construção de Almojarifado de Produtos Químicos no Campus de Pesquisa do Museu Paraense Emílio Goeldi, localizado em Belém/PA.

DECLARAÇÃO DE ME/EPP/COOPERATIVA

Declaro, sob as penas da Lei, que cumpro os requisitos estabelecidos no Art. 3º da Lei Complementar nº 123/2006, alterada pela Lei nº 11.488/2007, em seu Art. 34, que essa Empresa está apta a usufruir do tratamento favorecido, conforme previsto nos artigos 42 ao 49 da referida Lei Complementar.

CNPJ: 18.409.353/0001-05 – CONSTRUMAZ CONSTRUTORA LTDA -EPP

Itaituba (PA), 13 de Outubro de 2021.

CONSTRUMAZ CONSTRUTORA LTDA EPP
CNPJ 18.409.353/0001-05

Marcelo Pinto Bezerra
CREA 10426/DPA
Procurador

Construmaz Construtora Ltda EPP

End.: Av. Manoel Barata, 367 - CEP: 68.180-020, Boa Esperança, Itaituba/PA - Fones: (91) 8369-0509 / (93) 3518-0087
E-mail: construmazltdaep@gmail.com - CNPJ: 18.409.353/0001-05 - Insc. Estadual: 15.415.507-1

**DECLARAÇÃO DE INDICAÇÃO E ANUÊNCIA DE RESPONSÁVEL
TÉCNICO.**

Proponente : CONSTRUMAZ CONSTRUTORA LTDA-EPP			
Inscrição no CNPJ/MF: 18.409.353/0001-05	Inscrição Estadual:15.415.507-1		
Endereço: AVENIDA MANFREDO BARATA, 367, BOA ESPERANÇA, ITAITUBA, PA - CEP: 68181020			
Cidade/Estado: ITAITUBA/ Pará			
Nome do Representante Legal da Licitante: Maria Deuzimira Lima Lopes de Oliveira			
Cargo: Diretora			
Carteira de Identidade: 2212424	CPF:012.625.832-50		
TOMADA DE PREÇOS N°001/2021	Processo: n° 01205.000205/2021-94		
DECLARAÇÃO DE INDICAÇÃO E ANUÊNCIA DE RESPONSÁVEL TÉCNICO			
<p>Para fins de atendimento às exigências constantes dos dispositivos editalícios, declaro expressamente, sob as sanções administrativas cabíveis e sob as penas da lei, que o Responsável Técnico para a execução da obra/serviços objeto da presente licitação, em todas as fases do procedimento licitatório e execução contratual é o profissional abaixo assinado, conforme anuência do mesmo.</p> <p align="center">Por ser expressão da verdade, firmamos a presente.</p> <p>Eu abaixo assinado, MARCELLO PINTO BEZERRA, residente e domiciliado à Av.Manfredo Barata 367, s/n, Boa Esperança,Itaituba,Pa ,cep. 68181-000, Engenheiro Civil, REG.NAC N° 1501756958 CREA-PA , CPF N° 399.496.802-04 , declaro que tenho pleno conhecimento do objeto da presente licitação, autorizo e aceito o exercício da função de Responsável Técnico no acompanhamento e execução dos serviços/obra.</p> <p align="center">Itaituba-Pa, 13 de Outubro de2021.</p> <table border="0"> <tr> <td> MARCELLO PINTO BEZERRA:39949680204 <small>Assinado de forma digital por MARCELLO PINTO BEZERRA:39949680204 Dados: 2021.10.13 07:46:32</small> Responsável Técnico da Empresa MARCELLO PINTO BEZERRA CREA PA 10426 D PA ENGENHEIRO CIVIL </td> <td> CONSTRUMAZ CONSTRUTORA LTDA:184093530001 <small>Assinado de forma digital por CONSTRUMAZ CONSTRUTORA LTDA:18409353000105</small> CONSTRUMAZ CONSTRUTORA LTDA-EPP CNPJ N° 18.409.353/0001-05 </td> </tr> </table>		MARCELLO PINTO BEZERRA:39949680204 <small>Assinado de forma digital por MARCELLO PINTO BEZERRA:39949680204 Dados: 2021.10.13 07:46:32</small> Responsável Técnico da Empresa MARCELLO PINTO BEZERRA CREA PA 10426 D PA ENGENHEIRO CIVIL	CONSTRUMAZ CONSTRUTORA LTDA:184093530001 <small>Assinado de forma digital por CONSTRUMAZ CONSTRUTORA LTDA:18409353000105</small> CONSTRUMAZ CONSTRUTORA LTDA-EPP CNPJ N° 18.409.353/0001-05
MARCELLO PINTO BEZERRA:39949680204 <small>Assinado de forma digital por MARCELLO PINTO BEZERRA:39949680204 Dados: 2021.10.13 07:46:32</small> Responsável Técnico da Empresa MARCELLO PINTO BEZERRA CREA PA 10426 D PA ENGENHEIRO CIVIL	CONSTRUMAZ CONSTRUTORA LTDA:184093530001 <small>Assinado de forma digital por CONSTRUMAZ CONSTRUTORA LTDA:18409353000105</small> CONSTRUMAZ CONSTRUTORA LTDA-EPP CNPJ N° 18.409.353/0001-05		



 CONSTRUMAZ CONSTRUTORA LTDA EPP
 CNPJ 18.409.353/0001-05
 Marcello Pinto Bezerra
 CREA 10426 - DIPA
 Procurador

Construmaz Construtora Ltda EPP

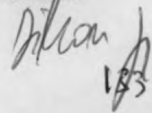
End.: Av. Manfredo Barata, 367 - CEP: 68.180-020, Boa Esperança, Itaituba/PA - Fones: (91) 8369-0509 / (93) 3518-0087
 E-mail: construmazltdaep@gmail.com - CNPJ: 18.409.353/0001-05 - Insc. Estadual: 15.415.507-1

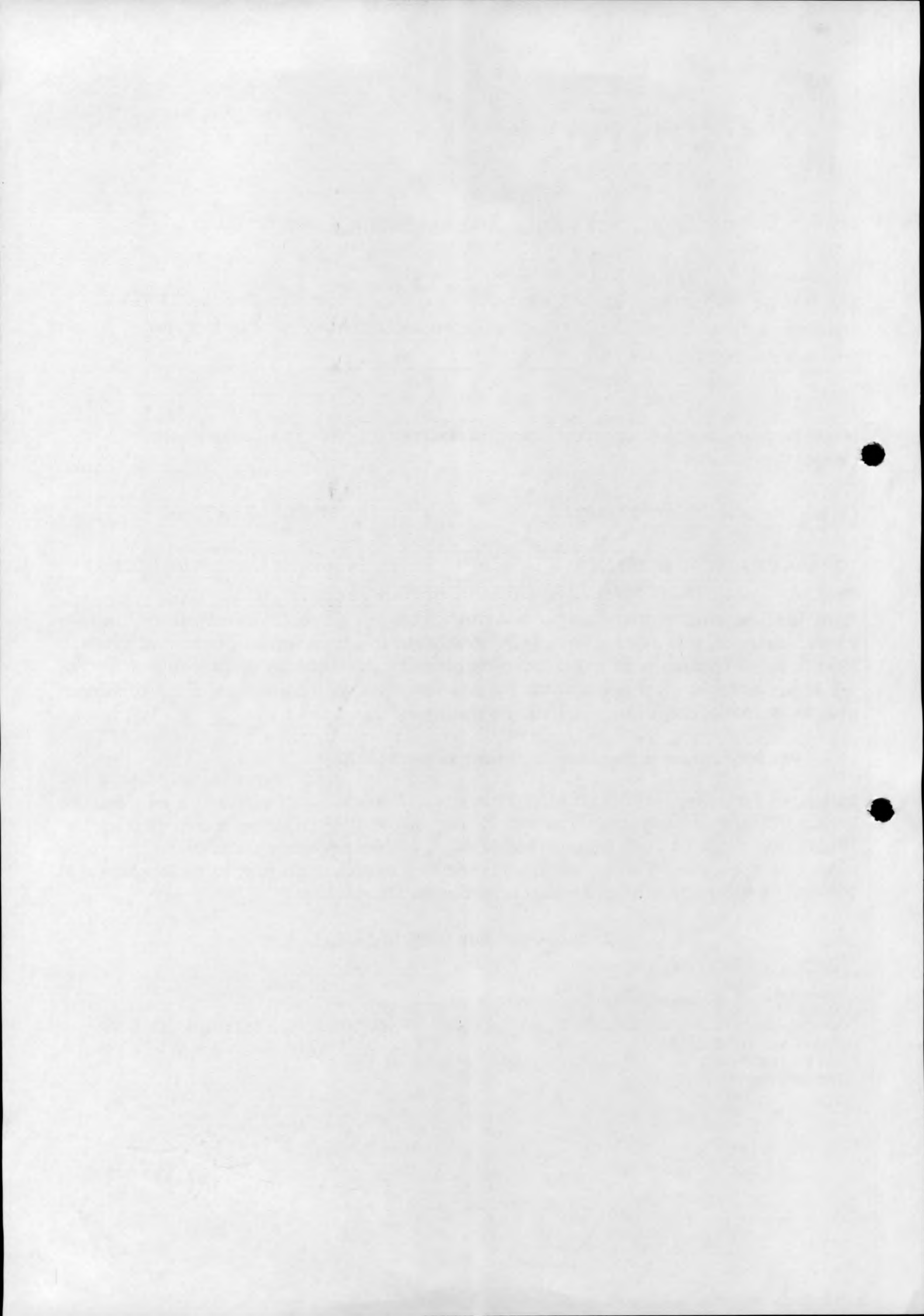
 18/3

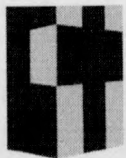



CONSTRU+
CONSTRUTORA LTDA - EPP

**MUSEU EMÍLIO GOELDI
COMISSÃO PERMANENTE DE
LICITAÇÃO - CPL-
TOMADA DE PREÇOS N° 01/2021
Processo Administrativo n° 01205.000205/2021-94**

Objeto: Contratação de Pessoa Jurídica para Execução de obra de Construção de Almoarifado de Produtos Químicos no Campus de Pesquisa do Museu Paraense Emílio Goeldi, localizado em Belém/PA.

TERMO DE ENCERRAMENTO

Este Volume denominado "DOCUMENTAÇÃO" referente ao TOMADA DE PREÇOS N.º 01/2021, contém *134 (cento e trinta e quatro)* páginas, inclusive esta.

Itaituba (PA), 13 de Outubro de 2021.

CONSTRUMAZ CONSTRUTORA LTDA EPP
CNPJ 18.409.353/0001-05

Marcello Antio Bezerra
CNEA 1926 - DIPA
Procurador

Construmaz Construtora Ltda EPP

End.: Av. Manoel Barata, 367 - CEP: 68.180-020, Boa Esperança, Itaituba/PA - Fones: (91) 8369-0509 / (93) 3518-0087
E-mail: construmazltdaep@gmail.com - CNPJ: 18.409.353/0001-05 - Insc. Estadual: 15.415.507-1

Handwritten text, possibly a signature or name, located in the middle of the page.

Handwritten mark or symbol, possibly a stylized letter or number, located in the lower middle section.

Handwritten text or signature in the bottom left corner.