



Ministério da Economia  
Secretaria Especial de Desburocratização, Gestão e Governo Digital  
Secretaria de Gestão

Sistema de Cadastramento Unificado de Fornecedores - SICAF

**Declaração**

Declaramos para os fins previstos na Lei nº 8.666, de 1993, conforme documentação registrada no SICAF, que a situação do fornecedor no momento é a seguinte:

**Dados do Fornecedor**

CNPJ: **05.467.549/0001-04**  
Razão Social: **PLANA CONSTRUCOES, COMERCIO E REPRESENTACOES LTDA**  
Nome Fantasia:  
Situação do Fornecedor: **Credenciado** Data de Vencimento do Cadastro: **11/12/2020**

**Ocorrências e Impedimentos**

Ocorrência: **Consta**  
Impedimento de Licitar: **Nada Consta**  
Ocorrências Impeditivas indiretas: **Nada Consta**  
Vínculo com "Serviço Público": **Nada Consta**

**Níveis cadastrados:**

Fornecedor possui alguma pendência no Nível de Cadastramento indicado. Verifique mais informações sobre pendências nas funcionalidades de consulta.

**I - Credenciamento (Possui Pendência)**

**II - Habilitação Jurídica**

**III - Regularidade Fiscal e Trabalhista Federal**

|   |           |                   |
|---|-----------|-------------------|
| Receita Federal e PGFN  | Validade: | <b>15/02/2021</b> |
| FGTS  | Validade: | <b>21/11/2020</b> |
| Trabalhista ( <a href="http://www.tst.jus.br/certidao">http://www.tst.jus.br/certidao</a> ) | Validade: | <b>06/03/2021</b> |

**IV - Regularidade Fiscal Estadual/Distrital e Municipal**

|                            |           |                   |
|----------------------------|-----------|-------------------|
| Receita Estadual/Distrital | Validade: | <b>10/02/2021</b> |
| Receita Municipal          | Validade: | <b>08/02/2021</b> |

**V - Qualificação Técnica**

**VI - Qualificação Econômico-Financeira**

Validade: **30/04/2021**



## TRIBUNAL DE CONTAS DA UNIÃO

### Consulta Consolidada de Pessoa Jurídica

Este relatório tem por objetivo apresentar os resultados consolidados de consultas eletrônicas realizadas diretamente nos bancos de dados dos respectivos cadastros. A responsabilidade pela veracidade do resultado da consulta é do Órgão gestor de cada cadastro consultado. A informação relativa à razão social da Pessoa Jurídica é extraída do Cadastro Nacional da Pessoa Jurídica, mantido pela Receita Federal do Brasil.

**Consulta realizada em:** 18/11/2020 11:13:19

#### Informações da Pessoa Jurídica:

Razão Social: **PLANA CONSTRUCOES, COMERCIO E REPRESENTACOES LTDA**  
CNPJ: **05.467.549/0001-04**

#### Resultados da Consulta Eletrônica:

Órgão Gestor: **TCU**  
Cadastro: **Licitantes Inidôneos**  
Resultado da consulta: **Nada Consta**

Para acessar a certidão original no portal do órgão gestor, clique [AQUI](#).

Órgão Gestor: **CNJ**  
Cadastro: **CNIA - Cadastro Nacional de Condenações Cíveis por Ato de Improbidade Administrativa e Inelegibilidade**  
Resultado da consulta: **Nada Consta**

Para acessar a certidão original no portal do órgão gestor, clique [AQUI](#).

Órgão Gestor: **Portal da Transparência**  
Cadastro: **Cadastro Nacional de Empresas Inidôneas e Suspensas**  
Resultado da consulta: **Nada Consta**

Para acessar a certidão original no portal do órgão gestor, clique [AQUI](#).

Órgão Gestor: **Portal da Transparência**  
Cadastro: **CNEP - Cadastro Nacional de Empresas Punidas**  
Resultado da consulta: **Constam Registros**  
Multa - Lei 12.846/13 (Sem informação) - SECRETARIA DA SAUDE DO ESTADO DO TOCANTINS - TO  
Multa - Lei 12.846/13 (Sem informação) - SECRETARIA DA SAUDE DO ESTADO DO TOCANTINS - TO

Multa - Lei 12.846/13 (Sem informação) - Petróleo Brasileiro S.A.  
Multa - Lei 12.846/13 (Sem informação) - Petróleo Brasileiro S.A.  
Multa - Lei 12.846/13 (Sem informação) - Petróleo Brasileiro S.A.  
Multa - Lei 12.846/13 (Sem informação) - Petróleo Brasileiro S.A.  
Multa - Lei 12.846/13 (Sem informação) - Petróleo Brasileiro S.A.  
Multa - Lei 12.846/13 (Sem informação) - Petróleo Brasileiro S.A.  
Multa - Lei 12.846/13 (Sem informação) - Petróleo Brasileiro S.A.  
Publicação Extraordinária - Lei 12.846/13 (Sem informação) - Petróleo Brasileiro S.A.  
Multa - Lei 12.846/13 (Sem informação) - Petróleo Brasileiro S.A.  
Publicação Extraordinária - Lei 12.846/13 (Sem informação) - Petróleo Brasileiro S.A.  
Multa - Lei 12.846/13 (Sem informação) - Petróleo Brasileiro S.A.  
Publicação Extraordinária - Lei 12.846/13 (Sem informação) - Petróleo Brasileiro S.A.  
Multa - Lei 12.846/13 (Sem informação) - Petróleo Brasileiro S.A.

Para acessar a certidão original no portal do órgão gestor, clique [AQUI](#).

Obs: A consulta consolidada de pessoa jurídica visa atender aos princípios de simplificação e racionalização de serviços públicos digitais. Fundamento legal: Lei nº 12.965, de 23 de abril de 2014, Lei nº 13.460, de 26 de junho de 2017, Lei nº 13.726, de 8 de outubro de 2018, Decreto nº 8.638 de 15, de janeiro de 2016.

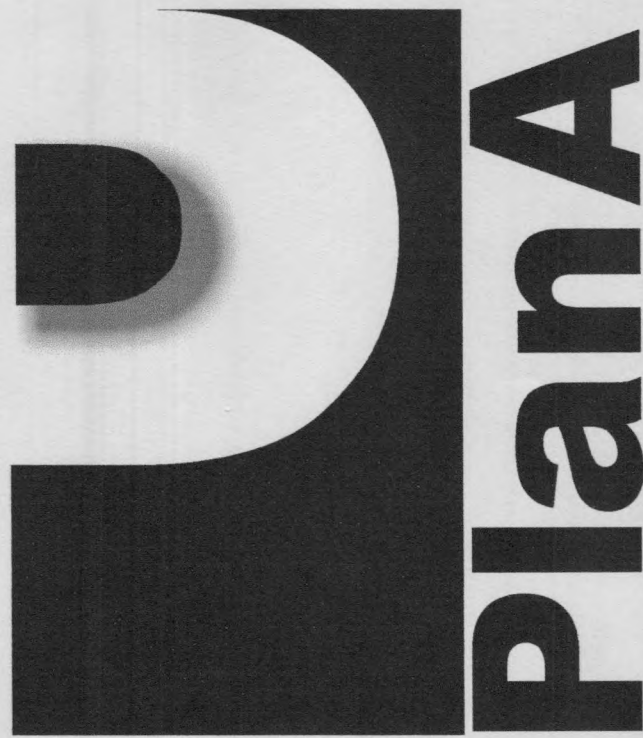



# HABILITAÇÃO

MUSEU PARAENSE EMÍLIO GOLEDI  
COMISSÃO PERMANENTE DE LICITAÇÃO  
TOMADA DE PREÇOS Nº 02/2020

  
Plana Construções Com. e Rep. Ltda  
CNPJ: 05.467.549/0001-04

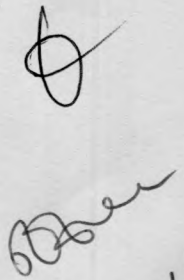

02/2020

AO

MINISTÉRIO DA CIÊNCIA, TECNOLOGIA E INOVAÇÕES

MUSEU PARAENSE EMÍLIO GOELDI

COMISSÃO PERMANENTE DE LICITAÇÃO

TOMADA DE PREÇO Nº 02/2020

**CARTA DE APRESENTAÇÃO DOS DOCUMENTOS DE HABILITAÇÃO**

À COMISSÃO DE LICITAÇÃO

Prezados (as) Senhores (as):

Em cumprimento aos ditames editalícios, utilizamo-nos da presente para submeter à apreciação de Vossas Senhorias os documentos abaixo discriminados, necessários para a licitação referenciada:

**DESCRIÇÕES DOS DOCUMENTOS****1 - HABILITAÇÃO JURIDICA**

- 1.1 CONTRATO SOCIAL;
- 1.2 RG DOS SÓCIOS.

**2 - REGULARIDADE FISCAL**

- 2.1. CNPJ;
- 2.2. CERTIDÃO TRIBUTOS FEDERAL;
- 2.3. CERTIDÃO DE REGULARIDADE FGTS;
- 2.4. CERTIDÃO JUSTIÇA DO TRABALHISTA;
- 2.5. INSCRIÇÃO MUNICIPAL;
- 2.6. CERTIDÃO REGULARIDADE MUNICIPAL;

02/2020

2.7. CERTIDÃO REGULARIDADE ESTADUAL;

2.8. INSCRIÇÃO ESTADUAL;

**3 - QUALIFICAÇÃO ECONÔMICO - FINANCEIRA**

3.1. CERTIDÃO NEGATIVA DE FALÊNCIA OU RECUPERAÇÃO JUDICIAL;

3.2. BALANÇO PATRIMONIAL;

3.3. CERTIDÃO DE REGULARIDADE PROFISSIONAL CRC/PA;

**4 - QUALIFICAÇÃO TÉCNICA**

4.1. CREA PESSOA JURÍDICA;

4.2. CREA PESSOA FÍSICA;

4.3. CERTIDÃO DE ACERVO TÉCNICO;

**5 - DECLARAÇÕES**

5.1. DECLARAÇÃO DE NÃO REALIZAÇÃO DE VISITA TÉCNICA;

5.2. DECLARAÇÃO DE INSTALAÇÕES E APARELHAMENTO;

5.3. DECLARAÇÃO DE MENOR;

5.4. DECLARAÇÃO DE ME e EPP;

5.5. DECLARAÇÃO QUE ENEXISTEM FATOS IMPEDITIVOS;

5.6. DECLARAÇÃO QUE APROPOSTA FOI ELABORADA DE FORMA INDEPENDENTE;

5.7. DECLARAÇÃO DE PLENO CONHEC. E CONCORDANÂNCIA COM EDITAL E SEUS ANEXOS;

Belém – Pará, 18 de Novembro de 2020.

  
\_\_\_\_\_  
PLANA CONSTRUÇÕES, COM. E REPRES. LTDA.  
CNPJ: 05.467.549/0001-04  
DIRETOR  
Plana Construções Com. e Rep. Ltda  
CNPJ: 05.467.549/0001-04

*(Handwritten initials and marks are present around the signature area)*

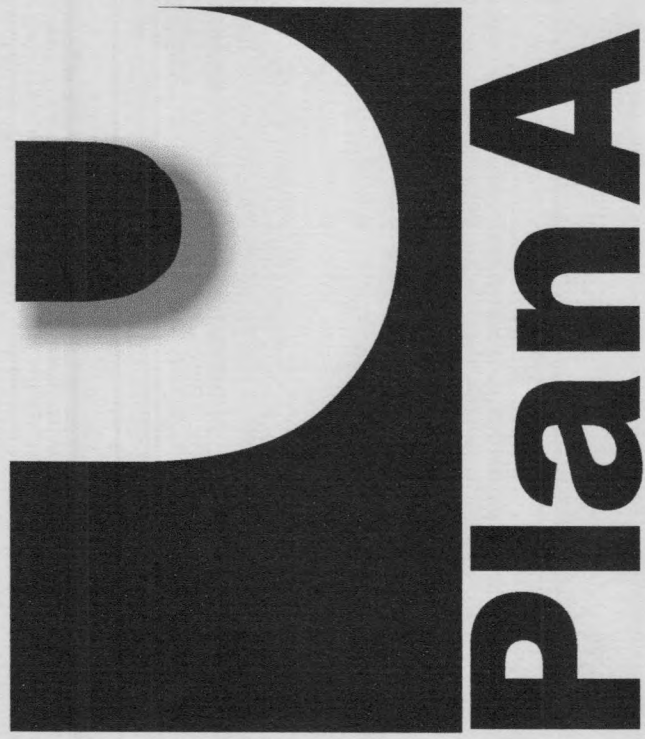

## HABILITAÇÃO JURÍDICA

Plana Construções Com. e Rep. Ltda  
CNPJ: 05.467.549/0001-04

09/302



República Federativa do Brasil  
Conselho Federal de Engenharia e Agronomia  
Carteira de Identidade Profissional

registro Nacional

150025603-0

CONSELHO FEDERAL DE ENGENHARIA E AGRONOMIA

Nome

ALBERI DE JESUS LOPES BARATA

Filiação

BENEDITO MACEDO BARATA

ALVINA LOPES BARATA

C.P.F.

Documento de Identidade

Tipo Sang.

583.735.272-49

1945592 2V SSP-PA

A+

Nascimento

Naturalidade

UF

Nacionalidade

15/07/1974

BELEM

PA

BRASILEIRA

Crea de Registro

Emissão

Data de Registro

CREA-PA

30/04/2014

21/01/1999

Ass. Presidente

Registro no Crea

1500256030

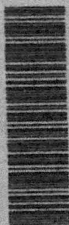

Título Profissional  
Engenheiro Civil

Ass. do Profissional

*Alber de Jesus Lopes Barata*

Valido como Documento de Identificação e como Fô Publico (SP) de art. 68 da Lei nº 5104 de 24/12/96 e Lei nº 8208 de 07/05/75)

*confere original*

05/10/2



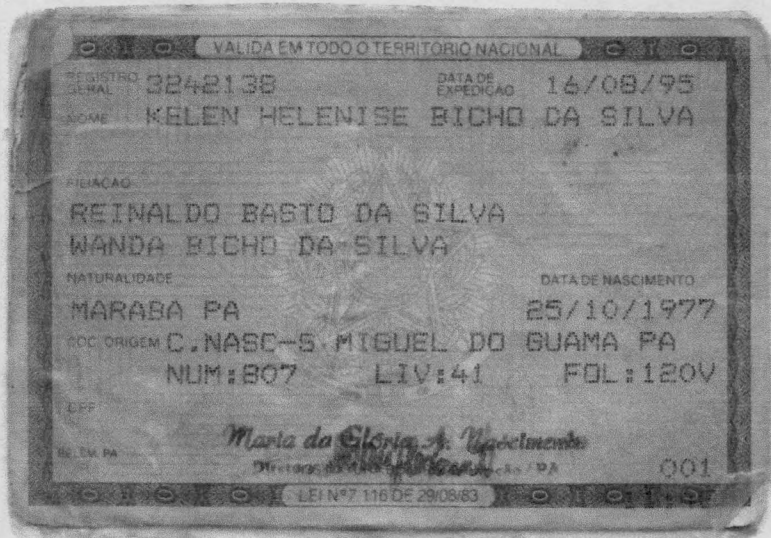

*H*  
*confere original*  
*Ben*  
*Ben*  
*06/02*

**INSTRUMENTO PARTICULAR DA QUINTA ALTERAÇÃO CONTRATUAL DA SOCIEDADE EMPRESARIA LIMITADA DENOMINADA "PLANA CONSTRUÇÕES COMERCIO E REPRESENTAÇÕES LTDA-EPP".**

**ALBERI DE JESUS LOPES BARATA**, brasileiro, natural de Belém-PA, Solteiro; nascido em 15.07.1974, Engenheiro Civil, inscrito no CPF. Sob o nº 583.735.272-49, portador da **Carteira Identidade. nº 10.740-D CREA/PA**, residente e domiciliado no Conj Cohab Gleba 02 Alameda 01 nº 155, Bairro: Marambaia, CEP: 66.623-210 Belém Pa. E

**MARCELO GONÇALVES SOARES** brasileiro, natural de Tucuruí - PA, solteiro; nascido em 14.12.1971, Empresária, inscrito no CPF Sob nº 377.485.132-87, portador da **Carteira de Identidade nº 2053042 SSP/PA**, residente e domiciliado no Conj Cohab Gleba 02 Alameda 01 nº 160, Bairro: Marambaia, CEP: 66.623-210 Belém Pa..

Únicos sócios componentes da Sociedade Empresária Limitada que gira nesta praça, sob a denominação social **"PLANA CONSTRUÇÕES COMERCIO E REPRESENTAÇÕES LTDA-EPP"**, com sede na Pass. Nova nº 140, Bairro Marambaia, CEP: 66623-160, Belém-Pa, registrada na **Junta Comercial do Estado do Pará - JUCEPA**, sob o **NIRE: 15200823038 em 09/01/2003 e inscrita no CNPJ sob o nº 05.467.549/0001-04**, resolvem de pleno e comum acordo alterar o referido Contrato Social, com base nas exigências da Lei 10.406/2002, Capítulo II da Sociedade limitada e demais artigos que regem a sociedade, o que fazem mediante as condições e cláusulas seguintes:

**CLÁUSULA PRIMEIRA - DA ADMISSÃO DE SÓCIO**

É admitida na sociedade a seguinte sócia: A Sr<sup>a</sup>. **KELEN HELENISE BICHO DA SILVA**, brasileira, natural de Marabá-PA, Casada em comunhão parcial de bens; nascida em 25.10.1977, Funcionaria Pública, inscrito no CPF. Sob o nº 605.093.412-68, portadora da **Carteira Identidade. nº 3242138 SS/PA**, residente no Conj Cohab Gleba II Alameda I nº 155, Bairro: Marambaia, CEP: 66.623-160 Belém Pa.

**Parágrafo Único** - A sócia ingressante declara, sob as penas da Lei, que não estar incurso em quaisquer dos crimes previsto em Lei ou nas restrições legais que possa impedi-la de exercer atividade econômica e a Administração da Sociedade.

**CLÁUSULA SEGUNDA: DA RETIRADA DO SÓCIO.**

Retira-se da sociedade o seguinte sócio: **MARCELO GONÇALVES SOARES.**

**Parágrafo Primeiro** - O sócio **MARCELO GONÇALVES SOARES** retira-se da sociedade, transferindo a título de doação suas quotas de Capital e direito sobre as mesmas para a sócia ingressante **KELEN HELENISE BICHO DA SILVA.**

**Parágrafo Segundo** – O sócio **MARCELO GONÇALVES SOARES**, que ora retira-se da sociedade, e declara para todos os fins que nada tem a participar ou reclamar, dando plena, geral e irrevogável quitação a sociedade.

**CLÁUSULA TERCEIRA- DA TRANSFERENCIA DAS COTAS.**

As quotas serão transferidas da seguinte forma:

**Parágrafo Único:** O sócio: **MARCELO GONÇALVES SOARES**, transfere a título de doação 10.000 (Dez Mil) quotas de capital e direito sobre o mesmo pelo valor nominal de R\$ 1,00 (UM REAL), cada uma, totalizando R\$ 10.000,00 (DEZ MIL REAIS) para a sócia ingressante **KELEN HELENISE BICHO DA SILVA**.

**CLÁUSULA QUARTA – DO AUMENTO DO CAPITAL SOCIAL**

O Capital Social será elevado de R\$ 250.000,00 (DUZENTOS E CINQUENTA MIL REAIS), todo integralizado em moeda corrente do país para R\$ 500.000,00 (QUINHENTOS MIL REAIS), dividido em R\$ 500.000 (QUINHENTAS MIL), quotas no valor nominal de R\$ 1,00 (UM REAL), cada uma sendo a diferença para o aumento subscrita e integralizada neste ato em moeda corrente da seguinte forma:

**Parágrafo Primeiro:** Após a integralização, o Capital Social fica assim distribuído:

| SÓCIOS                         | Nº.DE QUOTAS | VALOR RS   | %   |
|--------------------------------|--------------|------------|-----|
| ALBERI DE JESUS LOPES BARATA   | 450.000      | 450.000,00 | 90  |
| KELEN HELENISE BICHO DA SILVA. | 50.000       | 50.000,00  | 10  |
| TOTAL                          | 500.000      | 500.000,00 | 100 |

**Parágrafo Segundo:-** As quotas são indivisíveis, em relação à sociedade a qual não reconhecerá mais que um titular para cada quota e cada quota dará direito a um voto nas deliberações sociais.

**À vista da modificação ora ajustada consolida-se o contrato social, em seu inteiro teor, com a seguinte redação:**

*conferir original*

*Handwritten signatures and initials, including a date stamp 08/10/07.*

## CONSOLIDAÇÃO CONTRATUAL

### CLÁUSULA PRIMEIRA DA DENOMINAÇÃO E SEDE

A empresa tem como denominação social "PLANA CONSTRUÇÕES COMERCIO E REPRESENTAÇÕES LTDA-EPP", com sede na Pass. Nova nº 140, Bairro Marambaia, CEP: 66623-160, Belém-Pa, registrada na Junta Comercial do Estado do Pará - JUCEPA, sob o NIRE: 15200823038 em 09/01/2003 e inscrita no CNPJ sob o nº 05.467.549/0001-04.

### CLÁUSULA SEGUNDA- DO INICIO DA SOCIEDADE:

A sociedade iniciou suas atividades na data do registro na Junta Comercial do Estado do Pará, e seu prazo é indeterminado, art. . 997.II CC/2002.

### CLÁUSULA TERCEIRA - OBJETO SOCIAL

A sociedade tem no seu objeto social a seguintes atividades:

- Comércio varejista de materiais de construção em geral
- Construção de edifícios
- Incorporação de empreendimentos imobiliários
- Obras de terraplenagem
- Instalação e manutenção elétrica

### CLÁUSULA QUARTA DO CAPITAL SOCIAL:

O Capital Social é de R\$ 500.000,00 (QUINHENTOS MIL REAIS), todo integralizado em moeda corrente do país, está dividido em R\$ 500.000 (QUINHENTAS MIL), quotas no valor nominal de R\$ 1,00 (UM REAL) cada, distribuído entre os sócios na forma abaixo, art. 997, III, CC/2002:

| SÓCIOS                         | Nº.DE QUOTAS | VALOR RS   | %   |
|--------------------------------|--------------|------------|-----|
| ALBERI DE JESUS LOPES BARATA   | 450.000      | 450.000,00 | 90  |
| KELEN HELENISE BICHO DA SILVA. | 50.000       | 50.000,00  | 10  |
| TOTAL                          | 500.000      | 500.000,00 | 100 |

**Parágrafo Único:**- As quotas são indivisíveis, em relação à sociedade a qual não reconhecerá mais que um titular para cada quota e cada quota dará direito a um voto nas deliberações sociais.

#### **CLÁUSULA QUINTA- DAS QUOTAS**

As quotas são indivisíveis, e não poderão ser cedidas ou transferidas a terceiros sem o consentimento do outro sócio que fica assegurado, em igualdade de condições e preço direito de preferência para a sua aquisição se posta à venda, formalizando, se realizada a cessão delas, a alteração contratual pertinente. **art. 1.056, art. 1.057, CC/2002.**

#### **CLÁUSULA SEXTA DA RESPONSABILIDADE DOS SÓCIOS**

A responsabilidade de cada sócio é restrita ao valor de suas quotas, mas todos respondem solidariamente pela integralização do capital social **art. 1.052, CC/2002**

#### **CLÁUSULA SETIMA - DA ADMINISTRAÇÃO**

A administração da sociedade será exercida unicamente pelo sócio **ALBERI DE JESUS LOPES BARATA**, o qual individualmente assinará inclusive cheques, sob a denominação social, mas apenas em operações atinentes à sociedade, vedado o uso da firma em negócios estranhos à mesma, tais como avais e finanças, sob a pena de nulidade. E nas operações que envolvam bens patrimoniais da sociedade, venda e/ou transferência de quotas, aumento de capital e obtenção.

#### **CLÁUSULA OITAVA- DO TÉRMINO DO EXÉRCICIO**

Ao término de cada exercício social, em 31 de dezembro, o administrador prestará contas justificadas de sua administração, procedendo à elaboração do Inventário, do Balanço Patrimonial e do Balanço de Resultado Econômico, cabendo aos sócios, na proporção de suas quotas, os lucros ou perdas apurados. **art. 1.065, CC/2002.**

**Parágrafo Único** O administrador responde por todos os atos praticados nos termos do art. 1010 a 1021 da Lei nº. 10.406/2002.

#### **CLÁUSULA NONA- DA DECLARAÇÃO DE DESIMPEDIMENTO**

O Administrador declara, sob as penas da lei, de que não está impedido de exercer a administração da sociedade, por lei especial, ou em virtude de condenação criminal, ou por se encontrar sob os efeitos dela, a pena que vede, ainda que temporariamente, o acesso a cargos públicos; ou por crime falimentar, de prevaricação, suborno, concussão, peculato, ou contra a economia popular, contra o sistema financeiro nacional, contra normas de defesa da concorrência, contra as relações de consumo, fé pública, ou propriedade.

#### **CLÁUSULA DECIMA - DO PRÓ-LABORE.**

Os sócios poderão fazer uma retirada mensal a título de pró-labore pelos serviços que prestarem à sociedade cujo valor será fixado em comum acordo entre os sócios, respeitados os princípios da legislação em vigor.

10/302

## CLÁUSULA DÉCIMA PRIMEIRA - DAS ASSEMBLÉIAS

As deliberações relativas à aprovação das contas do administrador, aumento e redução de capital, designação ou destituição de administradores, modo de remuneração, pedido de concordata, distribuição de lucros, alteração contratual, fusão, cisão e incorporação serão definidas em assembleias.

**Parágrafo Único:** Os sócios deverão reunir-se ao menos uma vez por ano, nos quatro meses seguintes ao término do exercício social para aprovação das contas da administração; deliberar sobre o Balanço Patrimonial e o de resultado; a destinação dos Lucros do Período, e designarão administradores, quando for o caso.

## CLÁUSULA DÉCIMA SEGUNDA - DA DISTRIBUIÇÃO DOS LUCROS

Os Lucros Acumulados e o do período poderão ser distribuídos aos sócios quotistas, periodicamente, a título de adiantamento de lucros, ou de lucros efetivos nas proporções da participação no Capital social e de acordo com a Legislação tributária vigente.

**Parágrafo Único:** Os eventuais adiantamentos de lucros ou distribuição efetuados durante o exercício que excedam à confirmação do lucro apurado no final do exercício deverão ser devolvidos à sociedade, pelos beneficiários, conforme determina a legislação das sociedades limitadas.

## CLÁUSULA DÉCIMA TERCEIRA DA CESSÃO, FALECIMENTO, TRANSFERÊNCIA OU VENDAS QUOTAS.

O sócio que desejar retirar-se da sociedade deverá comunicar ao sócio remanescente a sua intenção através de carta, com antecedência mínima de 60 (sessenta) dias. As quotas não poderão ser cedidas ou transferidas a terceiros sem o consentimento dos outros sócios, a quem fica assegurado, em igualdade de condições e preço direito de preferência para a sua aquisição se postas à venda, formalizando, se realizada a cessão delas, a alteração contratual pertinente.

**Parágrafo Único** Ocorrendo morte de um dos sócios a sociedade não se dissolverá e o, "de cujos" poderá ser substituído por seus herdeiros ou representante legal.

## CLÁUSULA DÉCIMA QUARTA- DOS HAVERES:

Os haveres pagos aos herdeiros ou ao sócio retirante, após Balanço Especial, que se efetuará na oportunidade, nas seguintes condições: 50% (Cinquenta por cento) após 120 (Cento e Vinte) dias, contados da data do falecimento ou retirada e o restante em 12 (Doze) prestações mensais, iguais e sucessivas, vencendo a 1ª (Primeira) com 30 (Trinta) dias após o pagamento dos 50% (Cinquenta por cento) iniciais.

*confere original*  
*[Handwritten signatures and initials]*

**CLÁUSULA DÉCIMA QUINTA- DA LIQUIDACÃO**

Em caso de liquidação os haveres da sociedade serão empregados na quitação das obrigações assumidas por esta, e o restante, se houver, será rateado entre os sócios, Proporcionalmente ao numero de quotas de cada um dos sócios.

**CLÁUSULA DÉCIMA SEXTA - DO FORO JURÍDICO**

Fica eleito o foro de Belém-PA, para o exercício e o cumprimento dos direitos e obrigações resultantes deste contrato.

E, por estarem assim justos e contratados assinam o presente instrumento em 03 (três) vias, de igual forma e teor.

Belém- Pará, 01 Março 2013.

**SÓCIOS:**

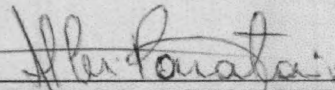
  
**ALBERI DE JESUS LOPES BARATA.**

**CPF: 583.735.272-49**

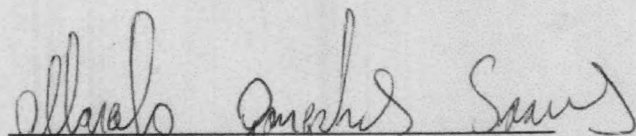
  
**MARCELO GONÇALVES SOARES.**

**CPF: 377.485.132-87**

  
**KELEN HELENISE BICHO DA SILVA.**

**CPF: 605.093.412-68**



12/302



Ministério do Meio Ambiente  
Instituto Brasileiro do Meio Ambiente e dos Recursos Naturais Renováveis  
CADASTRO TÉCNICO FEDERAL  
CERTIFICADO DE REGULARIDADE - CR



|                     |                          |                       |                       |
|---------------------|--------------------------|-----------------------|-----------------------|
| <b>Registro n.º</b> | <b>Data da consulta:</b> | <b>CR emitido em:</b> | <b>CR válido até:</b> |
| 972849              | 23/09/2020               | 23/09/2020            | 23/12/2020            |

**Dados básicos:**

CNPJ : 05.467.549/0001-04  
Razão Social : PLANA CONSTRUÇÃO COMÉRCIO E REPRESENTAÇÕES LTDA  
Nome fantasia : PALANA CONSTRUÇÕES E REPRESENTAÇÕES LTDA  
Data de abertura : 11/01/2006

**Endereço:**

logradouro: PASS. NOVA 140  
N.º: 140 Complemento: CONJ EUCLIDES FIQUIR  
Bairro: MARAMBAIA Município: BELEM  
CEP: 66623-160 UF: PA

**Cadastro Técnico Federal de Atividades Potencialmente Poluidoras  
e Utilizadoras de Recursos Ambientais - CTF/APP**

| Código | Descrição   |
|--------|---|
| 22-8   | Outras obras de infraestrutura - Lei nº 6.938/1981: art. 10 |

Conforme dados disponíveis na presente data, CERTIFICA-SE que a pessoa jurídica está em conformidade com as obrigações cadastrais e de prestação de informações ambientais sobre as atividades desenvolvidas sob controle e fiscalização do Ibama, por meio do CTF/APP.

O Certificado de Regularidade emitido pelo CTF/APP não desobriga a pessoa inscrita de obter licenças, autorizações, permissões, concessões, alvarás e demais documentos exigíveis por instituições federais, estaduais, distritais ou municipais para o exercício de suas atividades

O Certificado de Regularidade emitido pelo CTF/APP não habilita o transporte e produtos e subprodutos florestais e faunísticos.

|                              |                  |
|------------------------------|------------------|
| <b>Chave de autenticação</b> | XYRU3DIRYEPURDNC |
|------------------------------|------------------|



|   |   |
|---|---|
|  <p>Ministério do Meio Ambiente<br/>Instituto Brasileiro do Meio Ambiente e dos Recursos Naturais Renováveis</p>  <p><b>COMPROVANTE DE INSCRIÇÃO</b></p> <p>N.º de registro no banco de dados do Ibama: <b>972849</b></p> <p>CPF/CNPJ: <b>05.467.549/0001-04</b></p> <p>Nome/Razão Social/Endereço<br/><b>PLANA CONSTRUÇÃO COMÉRCIO E REPRESENTAÇÕES LTDA</b><br/><b>PASS. NOVA 140</b><br/><b>MARAMBAIA</b><br/><b>BELEM/PA 66623-160</b></p> <p>Atividades Potencialmente Poluidoras<br/>Categoria / Detalhe</p> <p>Obras civis - não relacionadas no Anexo VIII da Lei nº 6.938/1981 / Outras obras de infraestrutura - Lei nº 6.938/1981: art. 10</p> | <p>Observações:</p> <p>1 - Este cartão é o documento comprobatório de inscrição no Cadastro Técnico Federal - CTF e de uso obrigatório nos casos legalmente determinados. Para qualquer orientação de natureza cadastral, procure a unidade local do cadastro do IBAMA.</p> <p>3 - Para verificar a regularidade desta pessoa junto ao IBAMA, visite <a href="http://www.ibama.gov.br">http://www.ibama.gov.br</a> e procure Serviços On-Line, depois Consulta de Regularidade.</p> <p>4 - Este certificado não habilita o interessado ao exercício da(s) atividade(s) descrita(s), sendo necessário, conforme o caso de obtenção de licença, permissão ou autorização específica após análise técnica do IBAMA, do programa ou projeto correspondente.</p> <p>5 - No caso de encerramento de qualquer atividade especificada neste certificado, o interessado deverá comunicar ao IBAMA, obrigatoriamente, no prazo de 30 (trinta) dias, a ocorrência para atualização do sistema.</p> <p>6 - Este certificado não substitui a necessária licença ambiental emitida pelo órgão competente.</p> <p>7 - Este certificado não habilita o transporte de produtos ou subprodutos florestais e faunísticos.</p> <p>Data de emissão: <b>21/05/2014</b><br/>Autenticação: <b>1r5h.d4fa.z26t.trav</b></p> |
|---|---|

↑

↑

↑

Handwritten signatures and initials: 3, /, B, R, and a large signature.

Plana Construções Com. e Rep. Ltda  
CNPJ: 05.467.549/0001-04

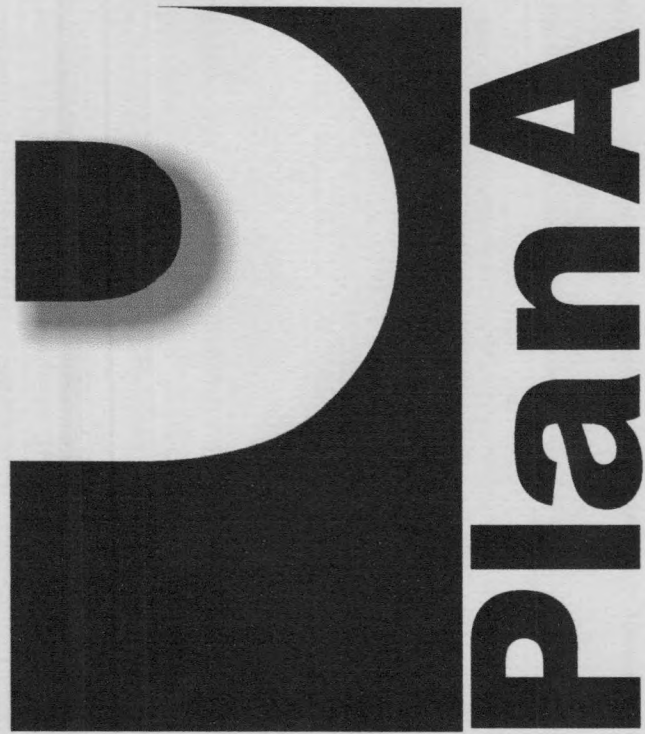

HABILITAÇÃO REGULARIDADE FISCAL E  
TRABALHISTA

15/10/02



**REPÚBLICA FEDERATIVA DO BRASIL**  
**CADASTRO NACIONAL DA PESSOA JURÍDICA**

|   |                                     |   |   |                                       |
|---|-------------------------------------|---|---|---------------------------------------|
| NÚMERO DE INSCRIÇÃO<br><b>05.467.549/0001-04</b><br>MATRIZ  |                                     | COMPROVANTE DE INSCRIÇÃO E DE SITUAÇÃO<br>CADASTRAL |   | DATA DE ABERTURA<br><b>09/01/2003</b> |
| NOME EMPRESARIAL<br><b>PLANA CONSTRUÇOES, COMERCIO E REPRESENTACOES LTDA</b>  |                                     |   |   |                                       |
| TÍTULO DO ESTABELECIMENTO (NOME DE FANTASIA)<br>*****   |                                     |   |   | PORTE<br><b>EPP</b>                   |
| CÓDIGO E DESCRIÇÃO DA ATIVIDADE ECONÔMICA PRINCIPAL<br><b>47.44-0-99 - Comércio varejista de materiais de construção em geral</b>   |                                     |   |   |                                       |
| CÓDIGO E DESCRIÇÃO DAS ATIVIDADES ECONÔMICAS SECUNDÁRIAS<br><b>41.20-4-00 - Construção de edifícios</b><br><b>41.10-7-00 - Incorporação de empreendimentos imobiliários</b><br><b>43.13-4-00 - Obras de terraplenagem</b><br><b>43.21-5-00 - Instalação e manutenção elétrica</b> |                                     |   |   |                                       |
| CÓDIGO E DESCRIÇÃO DA NATUREZA JURÍDICA<br><b>206-2 - Sociedade Empresária Limitada</b>   |                                     |   |   |                                       |
| LOGRADOURO<br><b>PASSAGEM NOVA</b>  |                                     | NÚMERO<br><b>140</b>                                | COMPLEMENTO<br>*****                            |                                       |
| CEP<br><b>66.623-160</b>  | BAIRRO/DISTRITO<br><b>MARAMBAIA</b> | MUNICÍPIO<br><b>BELEM</b>                           | UF<br><b>PA</b>                                 |                                       |
| ENDEREÇO ELETRÔNICO   |                                     | TELEFONE<br><b>(91) 2433-770</b>                    |   |                                       |
| ENTE FEDERATIVO RESPONSÁVEL (EFR)<br>*****  |                                     |   |   |                                       |
| SITUAÇÃO CADASTRAL<br><b>ATIVA</b>  |                                     |   | DATA DA SITUAÇÃO CADASTRAL<br><b>24/09/2005</b> |                                       |
| MOTIVO DE SITUAÇÃO CADASTRAL  |                                     |   |   |                                       |
| SITUAÇÃO ESPECIAL<br>*****  |                                     |   | DATA DA SITUAÇÃO ESPECIAL<br>*****              |                                       |

Aprovado pela Instrução Normativa RFB nº 1.863, de 27 de dezembro de 2018.

Emitido no dia **28/07/2020** às **16:28:17** (data e hora de Brasília).

Página: 1/1

Plana Construções Com. e Rep. Ltda  
CNPJ: 05.467.549/0001-04



**GOVERNO DO ESTADO DO PARÁ**  
SECRETARIA DE ESTADO DA FAZENDA  
FICHA DE INSCRIÇÃO CADASTRAL - FIC

|   |   |   |
|---|---|---|
| INSCRIÇÃO ESTADUAL<br>15.228.702-7  | INSCRIÇÃO NO CNPJ/CPF<br>05.467.549/0001-04 | INSCRIÇÃO NA JUNTA COMERCIAL<br>15200823038 |
| NOME EMPRESARIAL<br>PLANA CONSTRUÇOES, COMERCIO E REPRESENTACOES LTDA - EPP                       |   |   |
| TÍTULO DO ESTABELECIMENTO<br>PLANA CONSTRUCAO COMERCIO E REPRESENTACOES                           |   |   |
| SEDE<br>CERAT BELÉM   |   |   |
| ENDEREÇO<br>PAS NOVA, 140 MARAMBAIA NOVA  |   |   |
| REGIME DE PAGAMENTO<br>Simples Nacional   | MUNICÍPIO<br>BELEM                          |   |
| DATA DE INÍCIO DA ATIVIDADE<br>24/01/2003   | SITUAÇÃO CADASTRAL<br>Ativo                 |   |
| CÓDIGO DE ATIVIDADE PRINCIPAL<br>4744099 - Comércio varejista de materiais de construção em geral |   |   |
| CÓDIGO DE ATIVIDADE SECUNDÁRIA<br>4110700 - Incorporação de empreendimentos imobiliários          |   |   |
| CÓDIGO DE ATIVIDADE SECUNDÁRIA<br>4120400 - Construção de edifícios                               |   |   |
| CÓDIGO DE ATIVIDADE SECUNDÁRIA<br>4313400 - Obras de terraplenagem                                |   |   |
| CÓDIGO DE ATIVIDADE SECUNDÁRIA<br>4321500 - Instalação e manutenção elétrica                      |   |   |

Aprovado pelo Decreto nº 4676 de 18 de Junho de 2001.

emitido no dia 28/07/2020 às 16:30:43 pelo Portal de Serviços da SEFA



PREFEITURA MUNICIPAL DE BELÉM  
SECRETARIA MUNICIPAL DE FINANÇAS  
DEPARTAMENTO DE TRIBUTOS MOBILIÁRIOS - DETM

COMPROVANTE DE INSCRIÇÃO E SITUAÇÃO CADASTRAL - CISC

|                                  |                                  |                              |                             |                 |
|----------------------------------|----------------------------------|------------------------------|-----------------------------|-----------------|
| INSCRIÇÃO MUNICIPAL<br>158.027-7 | CNPJ / CPF<br>05.467.549/0001-04 | DATA INSCRIÇÃO<br>09/01/2003 | SITUAÇÃO CADASTRAL<br>ATIVO | DATA BAIXA<br>- |
|----------------------------------|----------------------------------|------------------------------|-----------------------------|-----------------|

|  |  |
|--|--|
| NOME EMPRESARIAL<br>PLANA CONSTRUÇOES COMERCIO E REPRESENTACOES LTDA-EPP | SUBSTITUTO TRIBUTÁRIO<br>NÃO SE APLICA |
|--|--|

|   |
|---|
| NOME FANTASIA<br>PLANA CONSTRUÇOES COMERCIO E REPRESENTAC |
|---|

|                            |               |             |
|----------------------------|---------------|-------------|
| LOGRADOURO<br>MSSAGEM NOVA | NÚMERO<br>140 | COMPLEMENTO |
|----------------------------|---------------|-------------|

|                 |                     |                    |           |                           |
|-----------------|---------------------|--------------------|-----------|---------------------------|
| CEP<br>66623160 | BAIRRO<br>MARAMBAIA | MUNICÍPIO<br>BELEM | UF:<br>PA | SEQ. IMOBILIÁRIO<br>88536 |
|-----------------|---------------------|--------------------|-----------|---------------------------|

|  |                        |                      |
|--|------------------------|----------------------|
| ENDEREÇO ELETRÔNICO<br>RCONTADOR@OI.COM.BR | TELEFONE<br>9132433770 | NIRE<br>152008233038 |
|--|------------------------|----------------------|

|   |   |          |
|---|---|----------|
| TRIBUTAÇÃO(ÕES)<br>TLPL<br>ISS SIMPLES NACIONAL | DATA INÍCIO<br>09/01/2003<br>01/07/2007 | DATA FIM |
|---|---|----------|

|  |
|--|
| CÓDIGO E DESCRIÇÃO DA ATIVIDADE ECONÔMICA PRINCIPAL<br>4744-0/99-00 COMERCIO VAREJISTA DE MATERIAIS DE CONSTRUCAO EM GERAL |
|--|

|   |
|---|
| CÓDIGO(S) E DESCRIÇÃO(ÕES) DA(S) ATIVIDADE(S) ECONÔMICA(S) SECUNDÁRIA(S)                          |
| 0-4/00-04 CONSTRUCAO DE EDIFICIOS   |
| 4110-7/00-00 INCORPORACAO DE EMPREENDIMENTOS IMOBILIARIOS   |
| 4321-5/00-04 INSTALACAO E MANUTENCAO ELETRICA   |
| 4313-4/00-04 OBRAS DE TERRAPLENAGEM   |
| 4618-4/99-00 OUTROS REPRESENTANTES COMERCIAIS E AGENTES DO COMERCIO ESPECIALIZADO EM PRODUTOS NAO |
| 4399-1/99-00 SERVICOS ESPECIALIZADOS PARA CONSTRUCAO NAO ESPECIFICADOS ANTERIORMENTE              |

| QSA | CPF/CNPJ       | CARGO                 | NOME                          | DATA INÍCIO |
|-----|----------------|-----------------------|-------------------------------|-------------|
|     | 583.735.272-49 | SÓCIO E ADMINISTRADOR | ALBERI DE JESUS LOPES BARATA  | 01/01/1901  |
|     | 605.093.412-68 | SÓCIO                 | KELEN HELENISE BICHO DA SILVA | 04/03/2013  |
|     | 583.735.272-49 | RESPONSÁVEL LEGAL     | ALBERI DE JESUS LOPES BARATA  | 09/01/2003  |



Emitido em: 10/02/2020 às 14:44

VERIFICAR A AUTENTICIDADE NO ENDEREÇO ELETRÔNICO:  
<http://siat.belem.pa.gov.br:8081/cadastro/pages/geral/validaCertidao.jsf>

CHAVE DE AUTENTICAÇÃO: 77c053ba8795b6f8c8581477cd1faaf6

18/102



MINISTÉRIO DA FAZENDA  
Secretaria da Receita Federal do Brasil  
Procuradoria-Geral da Fazenda Nacional

**CERTIDÃO POSITIVA COM EFEITOS DE NEGATIVA DE DÉBITOS RELATIVOS AOS TRIBUTOS  
FEDERAIS E À DÍVIDA ATIVA DA UNIÃO**

**Nome: PLANA CONSTRUCOES, COMERCIO E REPRESENTACOES LTDA  
CNPJ: 05.467.549/0001-04**

Ressalvado o direito de a Fazenda Nacional cobrar e inscrever quaisquer dívidas de responsabilidade do sujeito passivo acima identificado que vierem a ser apuradas, é certificado que:

1. constam débitos administrados pela Secretaria da Receita Federal do Brasil (RFB) com exigibilidade suspensa nos termos do art. 151 da Lei nº 5.172, de 25 de outubro de 1966 - Código Tributário Nacional (CTN), ou objeto de decisão judicial que determina sua desconsideração para fins de certificação da regularidade fiscal, ou ainda não vencidos; e
2. não constam inscrições em Dívida Ativa da União (DAU) na Procuradoria-Geral da Fazenda Nacional (PGFN).

Conforme disposto nos arts. 205 e 206 do CTN, este documento tem os mesmos efeitos da certidão negativa.

Esta certidão é válida para o estabelecimento matriz e suas filiais e, no caso de ente federativo, para todos os órgãos e fundos públicos da administração direta a ele vinculados. Refere-se à situação do sujeito passivo no âmbito da RFB e da PGFN e abrange inclusive as contribuições sociais previstas nas alíneas 'a' a 'd' do parágrafo único do art. 11 da Lei nº 8.212, de 24 de julho de 1991.

A aceitação desta certidão está condicionada à verificação de sua autenticidade na Internet, nos endereços <<http://rfb.gov.br>> ou <<http://www.pgfn.gov.br>>.

Certidão emitida gratuitamente com base na Portaria Conjunta RFB/PGFN nº 1.751, de 2/10/2014.

Emitida às 12:50:00 do dia 19/08/2020 <hora e data de Brasília>.

Válida até 15/02/2021.

Código de controle da certidão: **919C.D99E.1F9F.95D4**

Qualquer rasura ou emenda invalidará este documento.

Plana Construções Com. e Rep. Ltda  
CNPJ: 05.467.549/0001-04

19/02

Voltar

Imprimir

**Certificado de Regularidade  
do FGTS - CRF**

**Inscrição:** 05.467.549/0001-04  
**Razão Social:** PLANA CONSTRUÇÕES COMERCIO E REPRESENTAÇÕES LTDA EPP  
**Endereço:** PASS NOVA 140 / MARAMBAIA / BELEM / PA / 66623-160

A Caixa Econômica Federal, no uso da atribuição que lhe confere o Art. 7, da Lei 8.036, de 11 de maio de 1990, certifica que, nesta data, a empresa acima identificada encontra-se em situação regular perante o Fundo de Garantia do Tempo de Serviço - FGTS.

O presente Certificado não servirá de prova contra cobrança de quaisquer débitos referentes a contribuições e/ou encargos devidos, decorrentes das obrigações com o FGTS.

**Validade:** 23/10/2020 a 21/11/2020

**Certificação Número:** 2020102302412221788405

Informação obtida em 06/11/2020 16:02:53

A utilização deste Certificado para os fins previstos em Lei esta condicionada a verificação de autenticidade no site da Caixa:  
**[www.caixa.gov.br](http://www.caixa.gov.br)**

Plana Construções Com. e Rep. Ltda  
CNPJ: 05.467.549/0001-04



PODER JUDICIÁRIO  
JUSTIÇA DO TRABALHO

### CERTIDÃO NEGATIVA DE DÉBITOS TRABALHISTAS

Nome: PLANA CONSTRUCOES, COMERCIO E REPRESENTACOES LTDA (MATRIZ E FILIAIS)  
 CNPJ: 05.467.549/0001-04  
 Certidão n°: 15261424/2020  
 Expedição: 02/07/2020, às 16:45:55  
 Validade: 28/12/2020 - 180 (cento e oitenta) dias, contados da data de sua expedição.

Certifica-se que **PLANA CONSTRUCOES, COMERCIO E REPRESENTACOES LTDA (MATRIZ E FILIAIS)**, inscrito(a) no CNPJ sob o n° **05.467.549/0001-04**, **NÃO CONSTA** do Banco Nacional de Devedores Trabalhistas.

Certidão emitida com base no art. 642-A da Consolidação das Leis do Trabalho, acrescentado pela Lei n° 12.440, de 7 de julho de 2011, e na Resolução Administrativa n° 1470/2011 do Tribunal Superior do Trabalho, de 24 de agosto de 2011.

Os dados constantes desta Certidão são de responsabilidade dos Tribunais do Trabalho e estão atualizados até 2 (dois) dias anteriores à data da sua expedição.

No caso de pessoa jurídica, a Certidão atesta a empresa em relação a todos os seus estabelecimentos, agências ou filiais.

A aceitação desta certidão condiciona-se à verificação de sua autenticidade no portal do Tribunal Superior do Trabalho na Internet (<http://www.tst.jus.br>).

Certidão emitida gratuitamente.

#### INFORMAÇÃO IMPORTANTE

Do Banco Nacional de Devedores Trabalhistas constam os dados necessários à identificação das pessoas naturais e jurídicas inadimplentes perante a Justiça do Trabalho quanto às obrigações estabelecidas em sentença condenatória transitada em julgado ou em acordos judiciais trabalhistas, inclusive no concernente aos recolhimentos previdenciários, a honorários, a custas, a emolumentos ou a recolhimentos determinados em lei; ou decorrentes de execução de acordos firmados perante o Ministério Público do Trabalho ou Comissão de Conciliação Prévia.

21/10/20



## SERVIÇO GRATUITO

GOVERNO DO ESTADO DO PARÁ  
SECRETARIA DE ESTADO DA FAZENDA**CERTIDAO NEGATIVA DE NATUREZA TRIBUTÁRIA****Nome:** PLANA CONSTRUCOES, COMERCIO E REPRESENTACOES LTDA - EPP**Inscrição Estadual:** 15.228.702-7**CNPJ:** 05.467.549/0001-04

Ressalvado o direito de a Fazenda Pública Estadual cobrar e inscrever quaisquer dívidas de responsabilidade do sujeito passivo acima identificado que vierem a ser apuradas, é certificado que **NÃO CONSTAM**, até a presente data, pendências em seu nome, relativamente aos débitos administrados pela Secretaria Executiva de Estado da Fazenda, de natureza tributária, inscritos ou não na Dívida Ativa.

A presente Certidão, emitida nos termos do Decreto n.º 2.473, de 29 de setembro de 2006, e da Instrução Normativa n.º 0019, de 5 de Outubro de 2006, somente produzirá efeitos após a confirmação de sua autenticidade, pela Internet, no Portal de Serviço da Secretaria Executiva de Estado da Fazenda no endereço eletrônico [www.sefa.pa.gov.br](http://www.sefa.pa.gov.br).

**Emitida às:** 15:42:27 do dia 14/08/2020**Válida até:** 10/02/2021**Número da Certidão:** 702020080530723-1**Código de Controle de Autenticidade:** 00CEACC7.A89F20BA.21B361EE.11016660**Observação:**

- Nos termos da legislação pertinente a presente Certidão poderá, independente de notificação prévia, ser cassada quando, dentro do período de validade forem verificadas as hipóteses previstas no art. 6º da Instrução Normativa n.º 0019, de 5 de Outubro de 2006, como também em decorrência da suspensão de medida liminar.

- A cassação da certidão será efetuada de ofício, devendo ser dada a publicidade do fato por meio de consulta pública no endereço eletrônico [www.sefa.pa.gov.br](http://www.sefa.pa.gov.br).

Válida em todo território paraense.

SERVIÇO GRATUITO

Plana Construções Com. e Rep. Ltda  
CNPJ: 05.467.549/0001-04

## SERVIÇO GRATUITO

GOVERNO DO ESTADO DO PARÁ  
SECRETARIA DE ESTADO DA FAZENDA**CERTIDAO NEGATIVA DE NATUREZA NÃO TRIBUTÁRIA**

**Nome:** PLANA CONSTRUÇOES, COMERCIO E REPRESENTACOES LTDA - EPP  
**Inscrição Estadual:** 15.228.702-7  
**CNPJ:** 05.467.549/0001-04

Ressalvado o direito de a Fazenda Pública Estadual cobrar e inscrever quaisquer dívidas de responsabilidade do sujeito passivo acima identificado que vierem a ser apuradas, é certificado que **NÃO CONSTAM**, até a presente data, pendências em seu nome, relativamente aos débitos administrados pela Secretaria Executiva de Estado da Fazenda, de natureza não tributária, incritos na Dívida Ativa.

A presente Certidão, emitida nos termos do Decreto n.º 2.473, de 29 de setembro de 2006, e da Instrução Normativa n.º 0019, de 5 de Outubro de 2006, somente produzirá efeitos após a confirmação de sua autenticidade, pela Internet, no Portal de Serviço da Secretaria Executiva de Estado da Fazenda no endereço eletrônico [www.sefa.pa.gov.br](http://www.sefa.pa.gov.br).

**Emitida às:** 15:42:27 do dia 14/08/2020

**Válida até:** 10/02/2021

**Número da Certidão:** 702020080530724-0

**Código de Controle de Autenticidade:** CE2EDF2F.A1481EE0.0868AD77.86B4F78C

**Observação:**

- Nos termos da legislação pertinente a presente Certidão poderá, independente de notificação prévia, ser cassada quando, dentro do período de validade forem verificadas as hipóteses previstas no art. 9º da Instrução Normativa n.º 0019, de 5 de Outubro de 2006, como também em decorrência da suspensão de medida liminar.
- A cassação da certidão será efetuada de ofício, devendo ser dada a publicidade do fato por meio de consulta pública no endereço eletrônico [www.sefa.pa.gov.br](http://www.sefa.pa.gov.br).

Válida em todo território paraense.

SERVIÇO GRATUITO

Plana Construções Com. e Rep. Ltda  
CNPJ: 05.467.549/0001-04



PREFEITURA MUNICIPAL DE BELÉM  
PROCURADORIA FISCAL DO MUNICÍPIO DE BELÉM  
SECRETARIA MUNICIPAL DE FINANÇAS

**CERTIDÃO CONJUNTA NEGATIVA**

Processo nº 083146/119/2020

Contribuinte: PLANA CONSTRUCOES COMERCIO E REPRESENTACOES  
CPF/CNPJ: 05.467.549/0001-04  
Inscrição Mobiliária: 158027-7  
Inscrição 010/33884/31/24/0210/000/000-11 (ALUGADO)  
Endereço PSS NOVA , 140

Inscrição(ões) D. Ativa de Crédito(s) Não Tributário(s):

Ressalvando o direito de a Fazenda Municipal cobrar e inscrever quaisquer dívidas de responsabilidades do contribuinte acima identificado que vierem a ser apurada, é certificado que: Não constam débitos em seu nome, relativos a tributos ou créditos administrativos pela Secretaria Municipal de Finanças.

Certidão emitida às 10:57 horas, do dia 13/08/2020 com fulcro na instrução Normativa nº 06/2009-GABS/SEFIN, de 30 de novembro de 2009.

Validade: 180 (cento e oitenta ) dia(s)

Código de Controle de Certidão : ULLC.CFN6.ZRIU.6VAL.2MEZ

Atenção : Qualquer emenda ou rasura invalidará este documento, tendo apenas validade quando verificada sua autenticidade no site : [ww2.belem.pa.gov.br/cnde-e](http://ww2.belem.pa.gov.br/cnde-e).

Plana Construções Com. e Rep. Ltda  
CNPJ: 05.467.549/0001-04

24/102

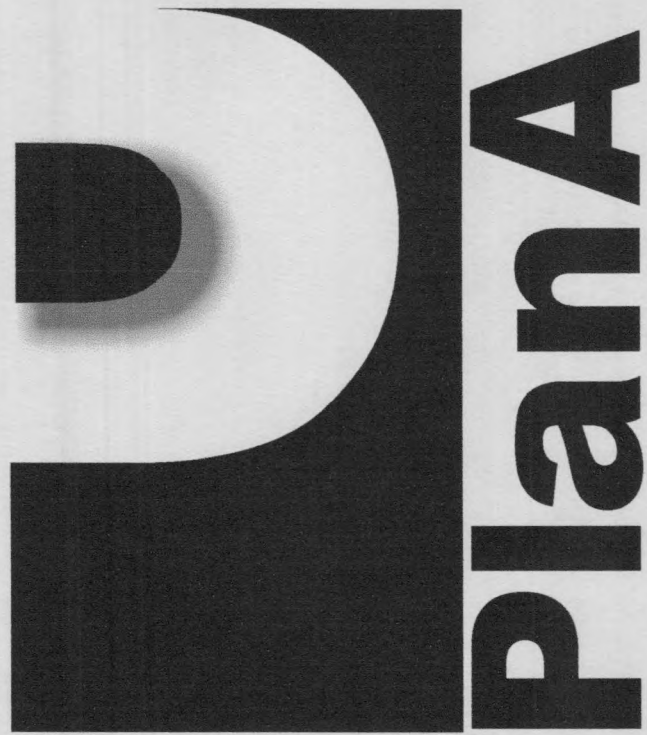

## HABILITAÇÃO ECONÔMICO FINANCEIRO



http://assinador.pccs.com.br/assinadorweb/autenticacao?chave1=ampwYnSCA0G3mtPa-NMwEAchave2=K72jvYDIIDmUvx\_BDMXov  
ASSINADO DIGITALMENTE POR: 12708283200-REGINALDO FERREIRA RUIVO158373527249-ALBERI DE JESUS LOPES BARATA

**1**  
**PLANA CONSTRUÇÕES, COM E REPRESENTAÇÕES LTDA EPP**  
**CNPJ/MF: 05.467.549/0001-04 NIRE: 15.200823038**  
**PASSAGEM NOVA, 140, BAIRRO MARAMBAIA, CEP 66623-160, BELÉM-PA.**

**BALANÇO PATRIMONIAL PERÍODO: 01/01 À 31/12/2019**

|                                      |          |                  |
|--------------------------------------|----------|------------------|
| <b>1 - ATIVO</b>                     |          |                  |
| 1.1 - ATIVO CIRCULANTE               |          | 1.475.659        |
| 1.1.1 CAIXA/BANCOS                   | 168.789  |                  |
| 1.1.2 ATIVO REALIZAVEL A CURTO PRAZO |          |                  |
| 1.1.2.1 CONTAS A RECEBER             | 675.654  |                  |
| 1.1.2.2 NOTAS PROMISSÓRIAS           | 631.216  |                  |
| 1.3 - ATIVO PERMANENTE               |          | 533.276          |
| IMOBILIZADO                          |          |                  |
| MAQUINAS E EQUIPAMENTOS              | 175.856  |                  |
| MOVEIS E UTENSÍLIOS                  | 115.324  |                  |
| IMOVEIS                              | 301.349  |                  |
| (-) DEPRECIAÇÃO                      | (59.253) |                  |
| <b>TOTAL DO ATIVO</b>                |          | <b>2.008.935</b> |
| <b>2 - PASSIVO</b>                   |          |                  |
| 2.1 - PASSIVO CIRCULANTE             |          | 652.760          |
| 2.1.1 OBRIGAÇÕES TRIB. E SOCIAL      | 118.247  |                  |
| 2.1.2 OBRIGAÇÕES COM PESSOAL         | 143.859  |                  |
| 2.1.3 FORNECEDORES                   | 390.654  |                  |
| 2.2 - PATRIMONIO LIQUIDO             |          | 1.356.175        |
| 2.2.1 CAPITAL SOCIAL REALIZADO       | 500.000  |                  |
| 2.2.2 RESERVAS DE CAPITAL            | 342.470  |                  |
| 2.2.3 RESERVAS DE LUCROS             | 513.705  |                  |
| <b>TOTAL DO PASSIVO</b>              |          | <b>2.008.935</b> |

Belém, 10 de março de 2020

Sob as penas da Lei declaramos que as informações aqui contidas são verdadeiras e nos responsabilizamos por elas;  
As informações foram extraídas das folhas de n 02(dois) à 13(treze) do Livro Diário n 13, registrado na Junta Comercial do Estado do Para, sob o n 209997931, em 28/02/2020

Alberi de Jesus Lopes Barata  
Socio Administrador  
CPF 583.735.272-49

Rginaldo Ferreira Ruivo  
Contador - CRC/PA 007326  
CPF: 127.082.832-00

30/04/2020

Certifico o Registro em 30/04/2020  
Arquivamento 20000653419 de 30/04/2020 Protocolo 204513987 de 29/04/2020 NIRE 15200823038  
Nome da empresa PLANA CONSTRUÇÕES COMERCIO E REPRESENTAÇÕES LTDA  
Este documento pode ser verificado em <http://regin.jucepa.pa.gov.br/autenticacaodocumentos/autenticacao.aspx>  
Chancela 56938606463407

Plana Construções Com. e Rep. Ltda  
CNPJ: 05.467.549/0001-04

26/02





http://assinador.pscs.com.br/assinadorweb/autenticacao?chave1=ampxYnSCA9G63mfPa-NMMeAachave2=K72jyVYD1IDmIwx\_BOMX0W  
ASSINADO DIGITALMENTE POR: 12708283200-REGINALDO FERREIRA RUIVO|58373527249-ALBERI DE JESUS LOPES BARATA

2

**PLANA CONSTRUÇÕES, COM E REPRESENTAÇÕES LTDA EPP**  
CNPJ/MF: 05.467.549/0001-04 NIRE: 15.200823038  
PASSAGEM NOVA, 140, BAIRRO MARAMBAIA, CEP 66623-160, BELÉM-PA.

**DEMONSTRAÇÃO DO RESULTADO DO EXERCÍCIO, PERÍODO: 01/01 À 31/12/2019**

|   |           |           |
|---|-----------|-----------|
| 1 - RECEITA OPERACIONAL BRUTA                           |           | 1.685.832 |
| 2 - DEDUÇÕES  |           |           |
| 2.1 - (-) IMPOSTOS INCIDENTES                           | (75.869)  |           |
| 3 - RECEITA OPERACIONAL LIQUIDA                         |           | 1.609.563 |
| 4 - CUSTO OPERACIONAL                                   | (554.850) |           |
| 5 - LUCRO OPERACIONAL BRUTO                             |           | 1.054.713 |
| 6 - DESPESAS OPERACIONAIS                               | (485.659) |           |
| 7 - RECEITA OPER. LIQUIDA ANTES DA PREVI. P/I. DE RENDA |           | 569.054   |
| 8 - (-) PROVISÃO PARA O IMPOSTO DE RENDA                | (55.349)  |           |
| 9 - RESULTADO DO EXERCÍCIO                              |           | 513.705   |

Belém, 10 de março de 2020

Sob as penas da Lei declaramos que as informações aqui contidas são verdadeiras e nos responsabilizamos por elas;

As informações foram extraídas das folhas de n 02(dois) à 13(treze) do Livro Diário n 13, registrado na Junta Comercial do Estado do Para, sob o n 209997931, em 28/02/2020

Alberi de Jesus Lopes Barata  
Socio Administrador  
CPF 583.735.272-49

Reginaldo Ferreira Ruivo  
Contador - CRC/PA 007326  
CPF: 127.082.832-00

*[Handwritten signatures and initials]*



Certifico o Registro em 30/04/2020  
Arquivamento 20000653419 de 30/04/2020 Protocolo 204513987 de 28/04/2020 NIRE 15200823038  
Nome da empresa PLANA CONSTRUÇÕES COMERCIO E REPRESENTAÇÕES LTDA  
Este documento pode ser verificado em <http://regin.jucepa.pa.gov.br/autenticacaodocumentos/autenticacao.aspx>  
Chancela 56938606463407

Plana Construções Com. e Rep. Ltda  
CNPJ: 05.467.549/0001-04

27/10/20

**QUADRO FINANCEIRO****PLANA CONSTRUÇÕES, COM E REPRESENTAÇÕES LTDA EPP****CNPJ/MF: 05.467.549/0001-04 NIRE: 15.200823038****PASSAGEM NOVA, 140, BAIRRO MARAMBAIA, CEP 66623-160, BELÉM-PA.**

| ÍNDICE                     | ANO (2019)                    |                             |      |
|----------------------------|-------------------------------|-----------------------------|------|
| ÍNDICE                     | FORMULA                       |                             |      |
| Liquidez Corrente (LC)     | $\frac{AC}{PC}$               | $\frac{1.317.814}{579.249}$ | 2,27 |
| Liquidez Geral (LG)        | $\frac{AC + ARLP}{PC + PELP}$ | $\frac{1.317.814}{579.249}$ | 2,27 |
| Solvência Geral (SG)       | $\frac{AT}{PC + PELP}$        | $\frac{1.757.641}{579.249}$ | 3,03 |
| Grau de Endividamento (GE) | $\frac{LOL}{ROL}$             | $\frac{524.416}{1.482.382}$ | 0,35 |

**LEGENDA:**

AC = ATIVO CIRCULANTE  
 PC = PASSIVO CIRCULANTE  
 ARLP = ATIVO REALIZAVEL A LONGO PRAZO  
 PELP = PASSIVO EXIGIVEL A LONGO PRAZO  
 AT = ATIVO TOTAL  
 LOL = LUCRO OPERACIONAL LIQUIDO  
 ROL = RESULTADO OPERACIONAL LIQUIDO

Belém, 10 de março de 2020

Sob as penas da Lei declaramos que as informações aqui contidas são verdadeiras e nos responsabilizamos por elas;

As informações foram extraídas das folhas de n 02(dois) à 13(treze) do Livro Diário n 13, registrado na Junta Comercial do Estado do Para, sob o n 209997931, em 28/02/2020

Alberi de Jesus Lopes Barata  
 Socio Administrador  
 CPF 583.735.272-49

Rginaldo Ferreira Ruivo  
 Contador - CRC/PA 007326  
 CPF: 127.082.832-00

Certifico o Registro em 30/04/2020

Arquivamento 20000653419 de 30/04/2020 Protocolo 204513987 de 28/04/2020 NIRE 15200823038

Nome da empresa PLANA CONSTRUÇÕES COMERCIO E REPRESENTAÇÕES LTDA

Este documento pode ser verificado em <http://regin.jucepa.pa.gov.br/autenticacaodocumentos/autenticacao.aspx>

Chancela 56938606463407

Plana Construções Com. e Rep. Ltda  
 CNPJ: 05.467.549/0001-04



28/02

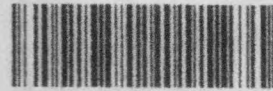

204513987

### TERMO DE AUTENTICAÇÃO

|                 |  |
|-----------------|--|
| NOME DA EMPRESA | PLANA CONSTRUÇÕES COMERCIO E REPRESENTAÇÕES LTDA |
| PROTOCOLO       | 204513987 - 28/04/2020                           |
| ATO             | 223 - BALANÇO                                    |
| EVENTO          | 223 - BALANÇO                                    |

MATRIZ

NIRE 15200823038  
CNPJ 05.467.549/0001-04  
CERTIFICO O REGISTRO EM 30/04/2020  
SOB N: 20000653419

#### REPRESENTANTES QUE ASSINARAM DIGITALMENTE

|   |
|---|
| CpF: 12708283200 - REGINALDO FERREIRA RUIVO     |
| CpF: 58373527249 - ALBERI DE JESUS LOPES BARATA |

Fernando Nilson Velasco Junior  
Secretário Geral

30/04/2020



Certifico o Registro em 30/04/2020  
Arquivamento 20000653419 de 30/04/2020 Protocolo 204513987 de 28/04/2020 NIRE 15200823038  
Nome da empresa PLANA CONSTRUÇÕES COMERCIO E REPRESENTAÇÕES LTDA  
Este documento pode ser verificado em <http://regin.jucepa.pa.gov.br/autenticacaodocumentos/autenticacao.aspx>  
Chancela 56938606463407

Plana Construções Com. e Rep. Ltda  
CNPJ: 05.467.549/0001-04

29/10/20





## CONSELHO REGIONAL DE CONTABILIDADE DO ESTADO DO PARÁ CERTIDÃO DE REGULARIDADE PROFISSIONAL

O CONSELHO REGIONAL DE CONTABILIDADE DO ESTADO DO PARÁ certifica que o(a) profissional identificado(a) no presente documento encontra-se em situação regular.

### IDENTIFICAÇÃO DO REGISTRO

NOME..... : REGINALDO FERREIRA RUIVO  
REGISTRO..... : PA-007326/O-4  
CATEGORIA..... : CONTADOR  
CPF..... : 127.082.832-00

A presente CERTIDÃO não quita nem invalida quaisquer débitos ou infrações que posteriormente, venham a ser apurados pelo CRCPA contra o referido registro.

A falsificação deste documento constitui-se em crime previsto no Código Penal Brasileiro, sujeitando o autor à respectiva ação penal.

Emissão: BELÉM, 23/09/2020 as 14:53:55.

Válido até: 22/12/2020.

Código de Controle: 993917.

Para verificar a autenticidade deste documento consulte o site do CRCPA.

30/10/20  
1/1



**PODER JUDICIÁRIO**  
**TRIBUNAL DE JUSTIÇA DO ESTADO DO PARÁ**  
**FÓRUM CÍVEL DA COMARCA DE BELÉM**

**CERTIDÃO JUDICIAL CÍVEL POSITIVA**

Certifico, que a requerimento da parte interessada, revendo os registros de distribuição, de 1º de janeiro de 1980, até a presente data, em face de PLANA CONSTRUCOES COMERCIO E REPRESENTACOES LTDA, CNPJ 05.467.549/0001-04, CONSTA na Justiça Estadual de 1º grau, 2º grau e nos Juizados Especiais do Estado do Pará, referente a AÇÕES CÍVEIS em que é parte como requerido(a).

1 - Processo nº 02942595020168140301, de competência de CÍVEL E COMÉRCIO, Procedimento Comum Cível, no valor de R\$ 1500,00, distribuído em 24/05/2016, na 1ª VARA CÍVEL E EMPRESARIAL DE BELÉM da comarca de BELÉM.

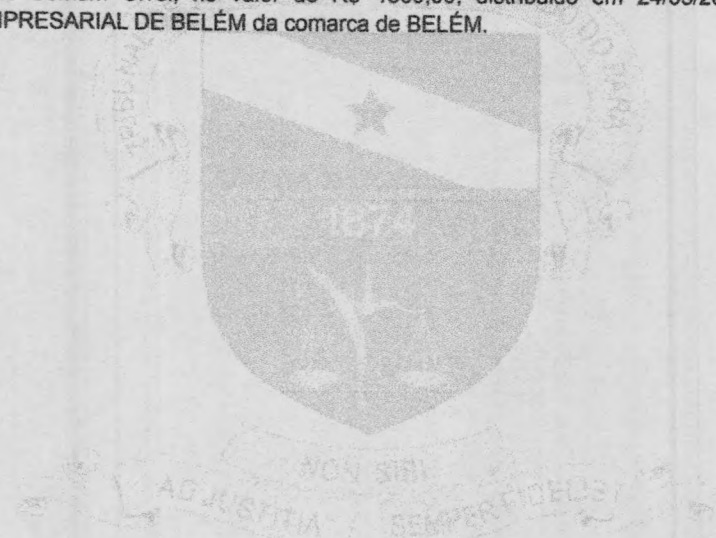

sexta-feira, 4 setembro, 2020

\_\_\_\_\_  
**Serviço de Emissão de Certidão Civil**

\_\_\_\_\_  
**Divisão de Distribuição de Feitos Cíveis**

\_\_\_\_\_  
**Diretoria do Fórum Cível**

As informações contidas nesta Certidão referem-se a existência de Ações de Execução Fiscal, Municipal ou Estadual, Execução patrimonial, Falência e recuperação Judicial(Concordata), Cível e Comercial, Família, Interdição/Tutela/Curatela, Inventário e etc...

Certidão em conformidade com o provimento 19/2009 - CJRMB, que institui certidão única para feitos cíveis.  
 Certidão expedida gratuitamente em : 04/09/2020 09:34:00  
**CONTROLE: 09040907545839**  
 Válida até 03/12/2020 00:00:00  
 Comprovação de autenticidade da certidão no site <http://www.tjpa.jus.br>  
 Esta certidão tem efeito de certidão negativa para processos de Falência, concordata(ainda remanescentes) ou recuperação judicial.



Assinado digitalmente por MARCELO SANTOS COSTA, ROSELI CLECIA PEREIRA SOARES COUTO e MARGUI GÁSPAR BITTENCOURT.  
 Cópia conferida com documento original por MARGUI GÁSPAR BITTENCOURT.  
 Documento Nº: 2559540.16115100-8613 - consulta à autenticidade em <https://apps.tjpa.jus.br/signa-autenticidade/>

Plana Construções Com. e Rep. Ltda  
 CNPJ: 05.467.549/0001-04

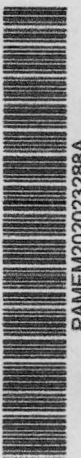

PAMEM202023288A

*Handwritten signatures and date: 31/10/20*

## DECLARAÇÃO DE ENQUADRAMENTO/REENQUADRAMENTO

Sr. Presidente da Junta Comercial do Estado do Pará – JUCEPA

(1) **PLANA CONSTRUÇÕES, COMERCIO E REPRESENTAÇÕES LTDA**

(nome empresarial)

Estabelecida à(2) **PASSAGEM NOVA, 140, BAIRRO DA MARAMBAIA, CEP: 66623/160, BELÉM - PA**

(endereço completo)

Com seu ato constitutivo arquivado sob o NIRE (3) **15200823038**, em **09 / 01 / 2003**.

Inscrita no CNPJ(4) **05467549000104**, declara, sob as penas da lei, que se

- (5)  ENQUADRA NA CONDIÇÃO DE MICROEMPRESA ou ME.  
(6)  ENQUADRA NA CONDIÇÃO DE EMPRESA DE PEQUENO PORTE ou EPP  
(7)  REENQUADRAMENTO DE ME para EPP  
(8)  REENQUADRAMENTO DE EPP para ME

Nos termos da Lei Complementar nº 123, de 14/12/2006 e ainda, não estar enquadrada em qualquer das hipóteses de exclusão previstas no referido diploma legal.

(9) **BELÉM - PA**, **22** de **JULHO** de **2008**

**SÓCIOS/TITULAR:**

(10) Ass: *Alber de Jesus Lopes Barata*  
Nome: **ALBERI DE JESUS LOPES BARATA**

(11) Ass: *Marcelo Gonçalves Soares*  
Nome: **MARCELO GONÇALVES SOARES**

(12) Ass:  
Nome:

(13) Ass:  
Nome:

(14) Ass:  
Nome:



Obs: ESTE FORMULÁRIO NÃO DEVERÁ CONTER EMENDAS.

32/02

## Simple Nacional - Consulta Optantes

Data da consulta: 08/04/2020

### Identificação do Contribuinte - CNPJ Matriz

CNPJ : 05.467.549/0001-04

A opção pelo Simples Nacional e/ou SIMEI abrange todos os estabelecimentos da empresa

Nome Empresarial : PLANA CONSTRUÇOES, COMERCIO E REPRESENTACOES LTDA

### Situação Atual

Situação no Simples Nacional : Optante pelo Simples Nacional desde 01/07/2007

Situação no SIMEI: NÃO optante pelo SIMEI

### Períodos Anteriores

Opções pelo Simples Nacional em Períodos Anteriores: Não Existem

Opções pelo SIMEI em Períodos Anteriores: Não Existem

### Agendamentos (Simples Nacional)

Agendamentos no Simples Nacional: Não Existem

### Eventos Futuros (Simples Nacional)

Eventos Futuros no Simples Nacional: Não Existem

### Eventos Futuros (SIMEI)

Eventos Futuros no SIMEI: Não Existem

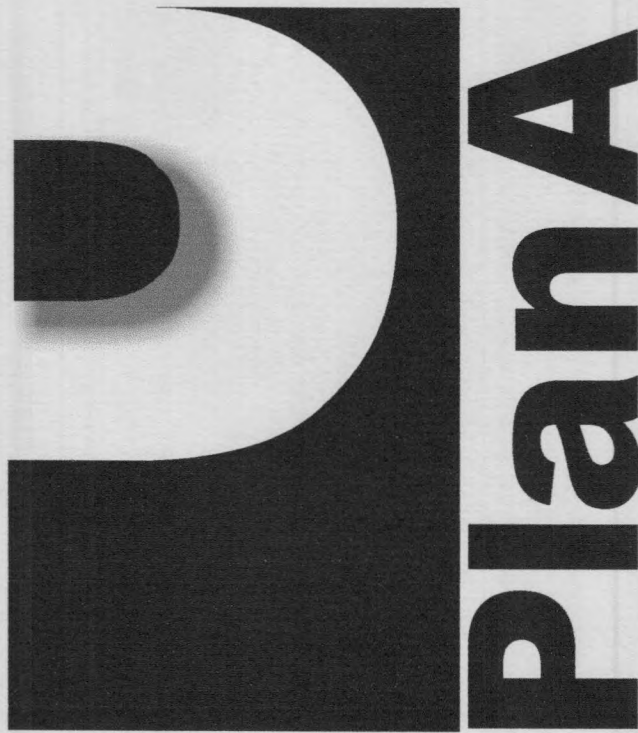

## HABILITAÇÃO QUALIFICAÇÃO TÉCNICA

Plana Construções Com. e Rep. Ltda  
CNPJ: 05.467.549/0001-04

34/102



**CERTIDÃO DE REGISTRO E QUITAÇÃO**  
**PESSOA JURÍDICA**  
 Lei Federal Nº 5194 de 24 de Dezembro de 1966

**CREA-PA**

**Nº 223375/2020**  
**Emissão: 06/11/2020**  
**Validade: 31/12/2020**  
**Chave: 0zcWY**

**Conselho Regional de Engenharia e Agronomia do Pará**

CERTIFICAMOS que a Empresa mencionada encontra-se registrada neste Conselho, nos Termos da Lei 5.194/66, conforme os dados impressos nesta certidão. CERTIFICAMOS, ainda, que a Empresa não se encontra em débito com o Conselho de Engenharia e Agronomia do Pará - CREA-PA, estando habilitada a exercer suas atividades, circunscrita à(s) atribuição(ões) de seu(s) responsável(veis) técnico(s).

**Interessado(a)**

Empresa: PLANA CONSTRUÇÕES, COMERCIO E REPRESENTAÇÕES LTDA.

CNPJ: 05.467.549/0001-04

Registro: 0000006667

Categoria: Matriz

Capital Social: R\$ 500.000,00

Data do Capital: 19/04/2013

Faixa: 3

Objetivo Social: CONSTRUÇÃO DE EDIFÍCIOS, INCORPORAÇÃO DE EMPREENDIMENTOS IMOBILIÁRIOS; OBRAS DE TERRAPLENAGEM E INSTALAÇÃO E MANUTENÇÃO ELÉTRICA.

Restrições do Objetivo Social:

Endereço Matriz: PASSAGEM NOVA, 140, MARAMBAIA, Belém, PA, 66623160

Tipo de Registro: Registro Definitivo de Empresa

Data Inicial: 04/04/2003

Data Final: Indefinido

Registro Regional: 0000005907EMPA

**Descrição**

CERTIDÃO DE REGISTRO E QUITAÇÃO PESSOA JURÍDICA

**Informações / Notas**

- A capacidade técnico-profissional da empresa é comprovada pelo conjunto dos acervos técnicos dos profissionais constantes de seu quadro técnico.
- A certidão teve sua validade reduzida em virtude do Auto de Infração 23237255/2014 que foi suspenso até o dia 31/12/2020.
- A falsificação deste documento constitui-se em crime previsto no Código Penal
- Esta certidão perderá a validade, caso ocorra qualquer alteração posterior dos elementos cadastrais nela contidos

**Última Anuidade Paga**

Ano: 2020 (5/5)

**Autos de Infração**

Nada consta

**Responsáveis Técnicos**

Profissional: ALBERI DE JESUS LOPES BARATA

Registro: 1500256030

CPF: 583.735.272-49

Data Início: 02/04/2003

Data Fim: Indefinido

Data Fim de Contrato: Indefinido

Títulos do Profissional:

ENGENHEIRO CIVIL

Atribuição: RES 218/73 CONFE ART 07 E 25

Tipo de Responsabilidade: RESPONSÁVEL TÉCNICO

Profissional: EMANUEL DOS SANTOS SOUZA JUNIOR

Registro: 1506793479

CPF: 576.809.222-68

Data Início: 10/12/2003

Data Fim: Indefinido

Data Fim de Contrato: Indefinido

Títulos do Profissional:

ENGENHARIA ELÉTRICA - ÊNFASE ELETRÔNICA

Atribuição: ART. 08, 09 RES. 218/73 CONFEA

Tipo de Responsabilidade: QUADRO TÉCNICO

A autenticidade desta Certidão pode ser verificada em: <http://crea-pa.sitac.com.br/publico/>, com a chave: 0zcWY  
 Impresso em: 06/11/2020 às 15:31:59 por: adapt, ip: 177.194.129.179





**CERTIDÃO DE REGISTRO E QUITAÇÃO**  
**PESSOA FÍSICA**  
 Lei Federal Nº 5194 de 24 de Dezembro de 1966

**CREA-PA**

**Nº 217097/2020**  
**Emissão: 05/08/2020**  
**Validade: 31/12/2020**  
**Chave: dcdz**

**Conselho Regional de Engenharia e Agronomia do Pará**

CERTIFICAMOS que o profissional mencionado encontra-se registrado neste Conselho, nos termos da Lei 5.194/66, de 24/12/1966, conforme os dados acima. CERTIFICAMOS, ainda, face o estabelecimento nos artigos 68 e 69 da referida Lei, que o interessado não se encontra em débito com o CREA-PA.

**Interessado(a)**

Profissional: ALBERI DE JESUS LOPES BARATA

Registro: 1500256030

CPF: 583.735.272-49

Endereço: RUA TERCEIRA, 110, (CJ COHAB GLEBA II), RUA DA MARINHA, MARAMBAIA, BELÉM, PA, 66623180

Tipo de Registro: Registro Definitivo de Profissional (DIPLOMADO NO PAÍS)

Data de registro: 21/01/1999

**Título(s)**

**GRADUAÇÃO**

ENGENHEIRO CIVIL

Atribuição: RES 218/73 CONFE ART 07 E 25

Instituição de Ensino: UNIVERSIDADE FEDERAL DO PARÁ

Data de Formação: 16/12/1998

**Descrição**

CERTIDÃO DE REGISTRO E QUITAÇÃO PESSOA FÍSICA

**Informações / Notas**

- A certidão teve sua validade reduzida em virtude do Auto de Infração 23245491/2015 que foi suspenso até o dia 31/12/2020.
- A falsificação deste documento constitui-se em crime previsto no Código Penal Brasileiro, sujeitando o(a) autor(a) à respectiva ação penal.
- CERTIFICAMOS que caso ocorra(m) alteração(ões) no(s) elemento(s) contido(s) neste documento, esta Certidão perderá a sua validade para todos os efeitos.
- Esta certidão perderá a validade, caso ocorra qualquer alteração posterior dos elementos cadastrais nela contidos.
- Válido em todo território nacional.

**Última Anuidade Paga**

Ano: 2020 (3/3)

**Autos de Infração**

Nada consta

**Responsabilidades Técnicas**

Empresa: AMAZONTECHNOLOGY ENGENHARIA E SERVIÇOS EM TECNOLOGIA DA INFORMAÇÃO LTDA

Registro: 0000122025

CNPJ: 14.787.830/0001-15

Data Início: 20/07/2020

Data Fim: Indefinido

Data Fim de Contrato: Indefinido

Tipo de Responsabilidade: RESPONSABILIDADE TÉCNICA

Empresa: PLANA CONSTRUÇÕES, COMERCIO E REPRESENTAÇÕES LTDA.

Registro: 0000006667

CNPJ: 05.467.549/0001-04

Data Início: 02/04/2003

Data Fim: Indefinido

Data Fim de Contrato: Indefinido

Tipo de Responsabilidade: RESPONSABILIDADE TÉCNICA



36/102

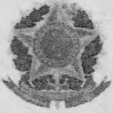

**CERTIDÃO DE REGISTRO E QUITAÇÃO**  
**PESSOA FÍSICA**  
 Lei Federal Nº 5194 de 24 de Dezembro de 1966

**CREA-PA**

**Nº 223377/2020**  
**Emissão: 06/11/2020**  
**Validade: 30/11/2020**  
**Chave: a7d00**

**Conselho Regional de Engenharia e Agronomia do Pará**

CERTIFICAMOS que o profissional mencionado encontra-se registrado neste Conselho, nos termos da Lei 5.194/66, de 24/12/1966, conforme os dados acima. CERTIFICAMOS, ainda, face o estabelecimento nos artigos 68 e 69 da referida Lei, que o interessado não se encontra em débito com o CREA-PA.

**Interessado(a)**

Profissional: EMANUEL DOS SANTOS SOUZA JUNIOR

Registro: 1506793479

CPF: 576.809.222-68

Endereço: Travessa COND. OASIS, RUA BELIA-FLOR, 01, GUANABARA, ANANINDEUA, PA, 67110050

Tipo de Registro: Registro Definitivo de Profissional (DIPLOMADO NO PAÍS)

Data de registro: 25/10/2001

**Título(s)**

**GRADUAÇÃO**

ENGENHARIA ELÉTRICA - ÊNFASE ELETRÔNICA

Atribuição: ART. 08, 09 RES. 218/73 CONFEA

Instituição de Ensino: UNIVERSIDADE FEDERAL DO PARÁ

Data de Formação: 18/04/2001

**Descrição**

CERTIDÃO DE REGISTRO E QUITAÇÃO PESSOA FÍSICA

**Informações / Notas**

- A certidão teve sua validade reduzida em virtude do vencimento do BOLETO de ANUIDADE em Aberto 6268084. Data de vencimento do boleto: 30/11/2020
- A falsificação deste documento constitui-se em crime previsto no Código Penal Brasileiro, sujeitando o(a) autor(a) à respectiva ação penal.
- CERTIFICAMOS que caso ocorra(m) alteração(ões) no(s) elemento(s) contido(s) neste documento, esta Certidão perderá a sua validade para todos os efeitos.
- Esta certidão perderá a validade, caso ocorra qualquer alteração posterior dos elementos cadastrais nela contidos.
- Válido em todo território nacional.

**Última Anuidade Paga**

Ano: 2019 (3/3)

Parcelamento Ano: 2020

Quantidade de Parcelas Pagas: 1/3

**Autos de Infração**

Nada consta

**Responsabilidades Técnicas**

Empresa: PLANA CONSTRUÇOES, COMERCIO E REPRESENTACOES LTDA.

Registro: 0000006667

CNPJ: 05.467.549/0001-04

Data Início: 10/12/2003

Data Fim: Indefinido

Data Fim de Contrato: Indefinido

Tipo de Responsabilidade: QUADRO TÉCNICO



37/102



INSTRUMENTO PARTICULAR DE CONTRATO PARA PRESTAÇÃO DE SERVIÇOS NA ÁREA DA CONSTRUÇÃO CIVIL QUE ENTRE SI FAZEM, DE UM LADO O SR. (A) ALBERI DE JESUS LOPES BARATA residente e domiciliado CONJUNTO DA COHAB GLEBA II 3ª RUA Nº 110 nº 110, como Diretor da empresa PLANA CONSTRUÇÕES COMERCIO E REPRESENTAÇÕES LTDA, sediada na cidade DE BELEM à MESSAGEM NOVA, Nº 140, MARRAMBAIA nº 140, CNPJ nº 05.467.549/0001-04 E DE OUTRO LADO, COMO CONTRATADO O (A) Sr.(a) EMANUEL DOS SANTOS SOUZA JUNIOR CP. Nº \_\_\_\_\_ -D(TD)/\_\_\_\_\_, residente e domiciliado a BARRAO DO TRINCO, BARRAO DO MARCO nº \_\_\_\_\_ na cidade de BELEM, Estado do (a) PARA, CPF nº 576809722-68

**CLÁUSULA PRIMEIRA – DO OBJETO**

O presente termo de contrato particular tem como objetivo a prestação de Serviços Técnicos que obriga o(a) **CONTRATADO(A)** a prestar seus serviços a firma **CONTRATANTE**.

**CLÁUSULA SEGUNDA – DO PRAZO**

O prazo de duração do presente contrato celebrado entre as partes **CONTRATANTE** e **CONTRATADO(A)** é de prazo  **INDETERMINADO**;  **DETERMINADO** no período de \_\_\_\_/\_\_\_\_/\_\_\_\_ a \_\_\_\_/\_\_\_\_/\_\_\_\_, tendo seu início a partir da assinatura do mesmo, podendo ser **RESCINDIDO** mediante termo de comum acordo feito entre as partes, e qualquer manifestação para tal deve ser feita por escrito com antecedência de 30 (trinta) dias.

**CLÁUSULA TERCEIRA – DOS HONORÁRIOS**

A firma **CONTRATANTE** pagará ao profissional **CONTRATADO**, a títulos de **HONORÁRIOS**, a quantia nunca inferior a 06 salários mínimos mensais para 8 horas trabalhadas, que é de 8:00 às 18:00, com uma carga horária de 08 diárias.

**CLÁUSULA QUARTA – DO FORO**

Fica eleito o Foro da 1ª Câmara de Arbitragem do CREA/PA para a solução de litígio entre as partes.

**CLÁUSULA QUINTA – DA ASSINATURA**

E, por estarem assim justos e contratados, assinam o presente contrato particular em 02 (duas) vias de igual teor, **CONTRATANTE** e **CONTRATADO**, bem como duas testemunhas.

Belem (PA), 10 de Dezembro de 2003

05.467.549/0001-04

PLANA-CONSTRUÇÕES, COMÉRCIO E REPRESENTAÇÕES

Rua de ...

**CONTRATANTE:**

Alber de Jesus Lopes Barata

Carimbo e assinatura da empresa

**CONTRATADO(A):**  
Engenheiro Civil  
CREA - PA : 10740 D

Carimbo e assinatura do(a) profissional

**TESTEMUNHAS:**

Marcelo ...  
Assinatura

CPF nº 377485132-87  
RG. nº 205-304-2

**TESTEMUNHAS:**

Deborah Gabrielle Siqueira da Silva  
Assinatura

CPF nº 005166012-10  
RG. nº 5854986

38/102



SERVIÇO PÚBLICO FEDERAL  
CONSELHO REGIONAL DE ENGENHARIA, ARQUITETURA E AGRONOMIA  
ESTADO DO PARÁ

**CERTIDÃO DE ACERVO TÉCNICO N.º 0450/COP/2011**  
**ACERVO TÉCNICO PROFISSIONAL**

**CAT COM REGISTRO DE ATESTADO – OBRA CONCLUÍDA**

|                                    |  |
|------------------------------------|--|
| <b>NOME DO RESP. TÉC.P/SERVIÇO</b> | : ALBERI DE JESUS LOPES BARATA   |
| <b>TITULO PROFISSIONAL</b>         | : ENGENHEIRO CIVIL *****   |
| <b>N.º REG. E/OU VISTO CREA-PA</b> | : 10740D PA Expedido em: 21/01/1999  |
| <b>ATRIBUIÇÃO</b>                  | : RES 218/73 CONFEA ART 07 E 25 *****                                      |
| <b>NOME DA EMPRESA</b>             | : PLANA CONSTRUCOES, COMERCIO E REPRESENTACOES LTDA ****                   |
| <b>N.º REG. E/OU VISTO CREA/PA</b> | : 5907EM PA Expedido em: 04/04/2003  |
| <b>NOME DO CONTRATANTE</b>         | : SECRETARIA EXECUTIVA DE DESENVOLVIMENTO URBANO E REGIONAL – SEDURB ***** |
| <b>LOCALIZAÇÃO DOS SERVIÇOS</b>    | : RUA 7 DE SETEMBRO – IGARAPE-MIRI – PA *****                              |

❖ Certificamos, em cumprimento ao disposto na Resolução nº 1025 de 30 de outubro de 2009, do CONFEA, que as atividades foram registradas no CREA-PA através da ART n.º 278353 de 28/08/2006 e termos aditivos nº 10740D PA/82 de 02/05/2011, 10740D PA/85 de 31/05/2011 e 10740D PA/84 de 31/05/2011. \*\*\*\*\*

❖ Certificamos, finalmente, que se encontra vinculado à presente Certidão de Acervo Técnico – CAT, conforme carimbo de segurança, devidamente assinado por funcionario do CREA/PA, o Atestado, expedido pelo contratante da obra/serviço, a quem cabe a responsabilidade pela veracidade e exatidão das informações nele constantes. \*\*\*\*\*

❖ **EXCETO OS ITENS: 16, 26 – INSTALAÇÕES ELÉTRICAS E SEUS SUBITENS; 18.1, 19.1 – GRAMA TIPO “ESMERALDA”.** \*\*\*\*\*

**CERTIFICAMOS AINDA QUE O ATESTADO DO PROFISSIONAL EM EPIGRAFE CONFERE COM A DOCUMENTAÇÃO COMPROBATÓRIA PROTOCOLADA SOB O Nº 7915/2011 DE 12/05/2011 E ARQUIVADA NESTE REGIONAL.**

Belém, 12 de julho de 2011.

*Deyze Lucylene Mata de Oliveira*  
Gerente de Registro e Cadastro/ART/SDO  
Portaria n.º 124/2008

**VISTO:**

*Eng. Civ. MARCEL BELLINI SILVA DA COSTA*  
Analista Técnico

(DGS)

A CAT à qual o atestado está vinculado é o documento que comprova o registro do atestado no Crea.

A CAT à qual o atestado está vinculado constituirá prova da capacidade técnico-profissional da pessoa jurídica somente se o responsável técnico indicado estiver ou venha a ser integrado ao seu quadro técnico por meio da Certidão de Registro e Quitação entregue no momento da habilitação ou da entrega das propostas.

A CAT é válida em todo território Nacional.

A CAT perderá a validade no caso de modificações dos dados técnicos quantitativos e qualitativos nela contidos, bem como de alteração da situação do registro da ART.

A falsificação deste documento constitui crime previsto no Código Penal Brasileiro, sujeitando o autor à respectiva ação penal.

Plana Construções Com. e Rep. Ltda  
CNPJ: 05.467.549/0001-04

**Conselho Regional de Engenharia, Arquitetura e Agronomia do Pará**  
Tv. Dr. Moraes, 194, Nazaré, CEP: 66035-080, Belém-PA  
Fone: (91) 4006-5500 / Fax: (91) 4006-5531

*Handwritten signatures and notes:*  
- *conferir original*  
- *39/102*  
- *Boa*



**Governo do Estado do Pará**  
**Secretaria de Estado de Desenvolvimento Urbano e Regional**

**ATESTADO**

Atestamos para fins de **Acervo Técnico**, que a empresa **PLANA CONSTRUÇÕES E REPRESENTAÇÕES LTDA-EPP.**, CNPJ nº. 05.467.549/0001-04, com sede na Passagem Nova Nº 140 entre Rua da Mata e rua da Marinha, Bairro Marambaia, Município de Belém/PA, executou para a **SECRETARIA DE ESTADO DE DESENVOLVIMENTO URBANO E REGIONAL - SEDURB**, de acordo com as Especificações Técnicas e demais exigências contratuais, os serviços de **CONSTRUÇÃO DE FEIRA E MERCADO** no município de Igarapé Miri, neste Estado, com as características abaixo discriminadas:

**Responsável Técnicos:** Engº. Alberi de Jesus Lopes Barata –CREA nº 10740-D/PA.

**Regime de Obra:** Empreitada por preço global

**Contrato nº.:** 063/2006 – SEDURB –PARA-URBE. .

**Valor da final Obra:** R\$ 1.385.527,86(Hum milhão trezentos e oitenta e cinco mil, quinhentos e vinte e sete reais e oitenta e seis centavos)

**Período de Execução:** 26/06/2006 à 15/11/2010.

**DESCRIÇÃO DA OBRA:**

A referida construção da feira e mercado coberto, inserida num terreno de aproximadamente 10.000 m², A área de intervenção compreende cerca de 5.000 m² e pretende abrigar 108 feirantes. áreas de embarque e desembarque de produtos; área de estacionamento e área destinada à micro-produtores, tratam-se de 20 boxes para vendedores de carne e 32 boxes para vendedores de peixe, 4 lanchonetes, cisterna, Reservatório elevado, A área para armazenagem do lixo espaço para 4 unidades de 3.600 litros. esquadrias, instalações elétricas, Incêndio ,Rede de Drenagem, Urbanização da área

Av. Senador Lemos, 290/ Umarizal – CEP 66605-000  
FONE: (0 XX 91) 3223-9864 (dip)-32229615 # E-MAIL: [sedurb@sedurb.pa.gov.br](mailto:sedurb@sedurb.pa.gov.br)



CONFERE COM O ORIGINAL  
EM 14 3 12  
RUBRICA:

Engº João Luiz Dias Albuquerque  
Gerente de Acompanhamento  
de Obras-DIP  
Mat. nº 571 96 91/1

**PLANA CONST. COM E REP. LTDA**  
CNPJ- 05 467 549 / 0001 - 0

40/10/02



**Governo do Estado do Pará**  
**Secretaria de Estado de Desenvolvimento Urbano e Regional**

**QUANTITATIVOS EXECUTADOS.**

| ITEM     | DESCRIÇÃO DOS SERVIÇOS   | UNID           | QUANT     |
|----------|--|----------------|-----------|
| <b>1</b> | <b>SERVIÇOS PRELIMINARES</b>   |                |           |
| 1.1      | Locação da Obra  | m <sup>2</sup> | 1.059,54  |
| 1.2      | Placa da Obra  | m <sup>2</sup> | 8,00      |
| 1.3      | Tapume em tábua de madeira branca  | m <sup>2</sup> | 668,15    |
| 1.4      | Limpeza do terreno   | m <sup>2</sup> | 5.774,60  |
|          | <b>SUBTOTAL ITEM 1</b>   |                |           |
| <b>2</b> | <b>DEMOLIÇÕES E RETIRADAS</b>  |                |           |
| 2.1      | Demolição do Estaleiro em madeira  | m <sup>2</sup> | 93,00     |
| 2.2      | Demolição do Barracão  | m <sup>2</sup> | 7,75      |
| 2.3      | Remoção de poste em concreto   | un             | 1,00      |
|          | <b>SUBTOTAL ITEM 2</b>   |                |           |
| <b>3</b> | <b>MOVIMENTO DE TERRA</b>  |                |           |
| 3.1      | Escavação mecânica   | m <sup>3</sup> | 3.332,00  |
| 3.2      | Escavação manual   | m <sup>3</sup> | 60,00     |
| 3.3      | Aterro compactado mecanicamente  | m <sup>3</sup> | 3.527,93  |
|          | <b>SUBTOTAL ITEM 3</b>   |                |           |
| <b>4</b> | <b>INFRA-ESTRUTURA</b>   |                |           |
| 4.1      | Estaca pré-moldada 20x20 em concreto armado comp. médio 15 m - Qmáx = 25 t | m              | 720,00    |
| 4.2      | Estaca pré-moldada 30x30 em concreto armado comp. médio 15 m - Qmáx = 50 t | m              | 300,00    |
| 4.3      | <b>Bloco de Coroamento</b>   |                |           |
| 4.2.1    | Forma de madeira branca  | m <sup>2</sup> | 134,64    |
| 4.2.2    | Concreto Fck 25 Mpa  | m <sup>3</sup> | 23,96     |
| 4.2.3    | Aço CA - 50/60   | Kg             | 3.215,00  |
| 4.2.4    | Desforma   | m <sup>2</sup> | 134,64    |
|          | <b>SUBTOTAL ITEM 4</b>   |                |           |
| <b>5</b> | <b>SUPERESTRUTURA</b>  |                |           |
| 5.1      | Forma de madeira branca  | m <sup>2</sup> | 2.521,00  |
| 5.2      | Concreto Fck 22 Mpa  | m <sup>3</sup> | 242,30    |
| 5.3      | Junta Fugenband Tipo O-12  | m              | 63,95     |
| 5.4      | Aço CA - 50/60   | Kg             | 18.759,00 |
| 5.5      | Desforma   | m <sup>2</sup> | 2.521,00  |
|          | <b>SUBTOTAL ITEM 5</b>   |                |           |
| <b>6</b> | <b>CISTERNA</b>  |                |           |



Av. Senador Lemos, 290/ Umarizal - CEP 666050-000  
FONE: (0 XX 91) 3223-9864 (dip)-32229615 # E-MAIL: [sedurb@sedurb.pa.gov.br](mailto:sedurb@sedurb.pa.gov.br)

Plana Construções Com. e Rep. Ltda  
CNPJ: 05.467.549/0001-04

Engº João Luiz Dias Albuquerque  
Gerente de Acompanhamento  
de Obras-DIP  
Mat. nº 571 96 91/1

*Handwritten signatures and notes:*  
- Top right: *[Signature]*  
- Middle right: *[Signature]*  
- Bottom right: *[Signature]*  
- Far right: *41/102*



Govorno do Estado do Pará  
Secretaria de Estado de Desenvolvimento Urbano e Regional

|                         |   |                |           |
|-------------------------|---|----------------|-----------|
| 6.1                     | Estaca pré-moldada 20x20 em concreto armado comp. médio 15 m - Qmáx = 20 t  | m              | 60,00     |
| 6.2                     | Forma de madeira branca   | m <sup>2</sup> | 61,65     |
| 6.3                     | Concreto FCk = 25MPa  | m <sup>3</sup> | 6,79      |
| 6.4                     | Aço CA - 50/60  | Kg             | 552,00    |
| 6.5                     | Desforma  | m <sup>2</sup> | 61,65     |
| 6.6                     | Lastro de concreto FCk = 10MPa  | m <sup>3</sup> | 0,82      |
| <b>SUBTOTAL ITEM 6</b>  |   |                |           |
| <b>7</b>                | <b>RESERVATÓRIO ELEVADO</b>   |                |           |
| 7.1                     | Estaca pré-moldada 20x20 em concreto armado comp. médio 15 m - Qmáx = 25 t  | m              | 75,00     |
| 7.2                     | Forma em chapa compensada   | m <sup>2</sup> | 206,20    |
| 7.3                     | Concreto FCk = 22 Mpa   | m <sup>3</sup> | 15,70     |
| 7.4                     | Aço CA - 50/60  | Kg             | 1.551,00  |
| 7.5                     | Desforma  | m <sup>2</sup> | 206,20    |
| <b>SUBTOTAL ITEM 7</b>  |   |                |           |
| <b>8</b>                | <b>PAREDES E PAINÉIS</b>  |                |           |
| 8.1                     | Alvenaria de tijolo cerâmico 0,15 m (singelo)                               | m <sup>2</sup> | 347,00    |
| 8.2                     | Alvenaria de tijolo cerâmico 0,10m (cutelo)                                 | m <sup>2</sup> | 246,70    |
| 8.3                     | Divisória em granitina  | m <sup>2</sup> | 1,80      |
| <b>SUBTOTAL ITEM 8</b>  |   |                |           |
| <b>9</b>                | <b>COBERTURA</b>  |                |           |
| 9.1                     | Telhas metálicas trapezoidal BPM 40 - 0,50 mm                               | m <sup>2</sup> | 1.550,00  |
| 9.2                     | Chapa de policarbonato compacto cor cristal (1mm x 1650 mm x 2440 mm) S/ UV | m <sup>2</sup> | 10,00     |
| 9.3                     | Veneziana metálica  | m <sup>2</sup> | 21,42     |
| 9.4                     | Estrutura metálica em aço perfilado   | Kg             | 23.000,00 |
| <b>SUBTOTAL ITEM 9</b>  |   |                |           |
| <b>10</b>               | <b>IMPERMEABILIZAÇÃO / TRATAMENTO</b>                                       |                |           |
| 10.1                    | Impermeabilização com manta asfáltica (calha)                               | m <sup>2</sup> | 305,00    |
| 10.2                    | Impermeabilização reservatório apoiado e elevado ( Igol A + Sika 1)         | m <sup>2</sup> | 66,00     |
| <b>SUBTOTAL ITEM 10</b> |   |                |           |
| <b>11</b>               | <b>ESQUADRIAS</b>   |                |           |
| 11.1                    | Porta de aço tipo esteira de enrolar  | m <sup>2</sup> | 289,74    |
| 11.2                    | Balancim em alumínio anodizado  | m <sup>2</sup> | 12,04     |
| 11.3                    | Janela de correr em alumínio anodizado                                      | m <sup>2</sup> | 4,20      |
| 11.4                    | Porta em alumínio anodizado   | m <sup>2</sup> | 11,62     |
| <b>SUBTOTAL ITEM 11</b> |   |                |           |
| <b>12</b>               | <b>FERRAGENS</b>  |                |           |
| 12.1                    | Ferragens para porta interna 1 folha  | un             | 2,00      |

Av. Senador Lemos, 290/ Umarizal - CEP 666050-000  
FONE: (0 XX 91) 3223-9864 (dip)-32229615 # E-MAIL: [sedurb@sedurb.pa.gov.br](mailto:sedurb@sedurb.pa.gov.br)



Eng. João Luiz Dias Albuquerque  
Gerente de Acompanhamento  
de Obras-DIP  
Mat. nº 571 96 91/1

Plana Construções Com. e Rep. Ltda  
CNPJ: 05.467.549/0001-04

42/102



Govorno do Estado do Pará  
Secretaria de Estado de Desenvolvimento Urbano e Regional

|                         |   |                |          |
|-------------------------|---|----------------|----------|
| 12.2                    | Ferragens para porta interna livre-ocupado            | un             | 4,00     |
| <b>SUBTOTAL ITEM 12</b> |   |                |          |
| <b>13</b>               | <b>ARGAMASSA E REVESTIMENTO</b>                       |                |          |
| 13.1                    | Chapisco  | m <sup>2</sup> | 1.187,40 |
| 13.2                    | Reboco  | m <sup>2</sup> | 853,28   |
| 13.3                    | Emboço  | m <sup>2</sup> | 334,12   |
| 13.4                    | Revestimento cerâmico 10 x 10 cm                      | m <sup>2</sup> | 334,12   |
| <b>SUBTOTAL ITEM 13</b> |   |                |          |
| <b>14</b>               | <b>RODAPÉS, SOLEIRAS E PEITORIS</b>                   |                |          |
| 14.1                    | Peitoril em granito e= 2 cm                           | m <sup>2</sup> | 3,42     |
| 14.2                    | Soleira em granito                                    | m <sup>2</sup> | 0,96     |
| <b>SUBTOTAL ITEM 14</b> |   |                |          |
| <b>15</b>               | <b>PISO</b>   |                |          |
| 15.1                    | Piso Quartzolítico de alta resistencia - tipo Korodur | m <sup>2</sup> | 945,70   |
| 15.2                    | Lajota cerâmica 33 x 33 cm anti-derrapante            | m <sup>2</sup> | 75,00    |
| <b>SUBTOTAL ITEM 15</b> |   |                |          |
| <b>16</b>               | <b>INSTALAÇÕES ELÉTRICAS</b>                          |                |          |
| 16.1                    | Eletroduto F° G° de Ø 3", inclusive conexões          | m              | 30,00    |
| 16.2                    | Eletroduto F° G° de Ø 2", inclusive conexões          | m              | 55,00    |
| 16.3                    | Eletroduto PVC de Ø 2", inclusive conexões            | m              | 40,00    |
| 16.4                    | Eletroduto PVC de Ø 1 ½", inclusive conexões          | m              | 51,00    |
| 16.5                    | Eletroduto PVC de Ø 1 ¼", inclusive conexões          | m              | 26,00    |
| 16.6                    | Eletroduto PVC de Ø 1", inclusive conexões            | m              | 296,00   |
| 16.7                    | Eletroduto PVC de Ø ¾", inclusive conexões            | m              | 450,00   |
| 16.9                    | Bucha e arruela de alumínio Ø 3"                      | un             | 4,00     |
| 16.10                   | Bucha e arruela de alumínio Ø ¾"                      | un             | 220,00   |
| 16.11                   | Cabo de cobre nº 70mm <sup>2</sup> x1000V - flex      | un             | 123,00   |
| 16.12                   | Cabo de cobre nº 50mm <sup>2</sup> x1000V - flex      | m              | 41,00    |
| 16.13                   | Cabo de cobre nº 10mm <sup>2</sup> x1000V - flex      | m              | 400,00   |
| 16.14                   | Cabo de cobre nº 6mm <sup>2</sup> x1000V - flex       | m              | 4.000,00 |
| 16.15                   | Cabo de cobre nº 4mm <sup>2</sup> x 750V - flex       | m              | 140,00   |
| 16.16                   | Cabo de cobre nº 2,5mm <sup>2</sup> x 750V - flex     | m              | 1.000,00 |
| 16.17                   | Cabo de cobre nº 1,5mm <sup>2</sup> x 750V - flex     | m              | 300,00   |
| 16.18                   | Cabo de cobre nu 50mm <sup>2</sup>                    | m              | 195,00   |
| 16.19                   | Cabo de cobre nu 35mm <sup>2</sup>                    | m              | 375,00   |
| 16.20                   | Cabo de cobre nu 16mm <sup>2</sup>                    | m              | 5,00     |
| 16.21                   | Cabo de cobre nu 6mm <sup>2</sup>                     | m              | 120,00   |
| 16.22                   | Caixa 10 x 10 x 10 cm                                 | un             | 6,00     |
| 16.23                   | Caixa 20 x 20 x 20 cm                                 | un             | 4,00     |

Av. Senador Lemos, 290/ Umarizal - CEP 66650-000  
FONE: (0 XX 91) 3223-9864 (dip)-32229615 # E-MAIL: [sedurb@sedurb.pa.gov.br](mailto:sedurb@sedurb.pa.gov.br)



*Confere*  
*João Luiz Dias Albuquerque*

Eng. João Luiz Dias Albuquerque  
Gerente de Acompanhamento  
de Obras-DIP  
Mat. nº 571 96 91/1

Plana Construções Com. e Rep. Ltda  
CNPJ: 05.467.549/0001-04

43/102



Govorno do Estado do Pará  
Secretaria de Estado de Desenvolvimento Urbano e Regional

|       |  |                |        |
|-------|--|----------------|--------|
| 16.24 | Caixa 4 x 2  | un             | 138,00 |
| 16.25 | Interruptor 2 P  | un             | 15,00  |
| 16.26 | Interruptor de 2 tecla, de embutir c/ placa 4"x 2"                                       | un             | 2,00   |
| 16.27 | Interruptor de 1 tecla, de embutir c/ placa 4"x 2"                                       | un             | 2,00   |
| 16.28 | Tomada monofásica universal externa c/ placa 4 x 2"                                      | un             | 102,00 |
| 16.29 | Tomada 2P+T 20A universal de externa, c/ placa 4 x 2"                                    | un             | 123,00 |
| 16.30 | Tomada 2P+T 20A de externa, c/ placa/ ar. condicionado (conjunto arstop)                 | un             | 2,00   |
| 16.33 | Tomada para telefone   | un             | 1,00   |
| 16.34 | Ponto para telefone público  | un             | 2,00   |
| 16.35 | Luminária fluorescente 2 x 40 w completa com corrente p/ pendente                        | un             | 103,00 |
| 16.36 | Porta lâmpada de baquelite E-27  | un             | 38,00  |
| 16.37 | Bucha de nylon D-8, com parafuso   | un             | 200,00 |
| 16.38 | Terminal de pressão com porca e parafuso de latão, / cabo 16 mm <sup>2</sup>             | un             | 18,00  |
| 16.39 | Terminal de compressão pré-isol. p/ cabo 2,5mm <sup>2</sup>                              | un             | 300,00 |
| 16.40 | Terminal de compressão pré-isol. p/ cabo 4mm <sup>2</sup>                                | un             | 200,00 |
| 16.41 | Terminal de compressão pré-isol. p/ cabo 6mm <sup>2</sup>                                | un             | 300,00 |
| 16.42 | Haste cobreada de terra 3/4" x 3,00m, c/ camada 50mm de espessura                        | un             | 17,00  |
| 16.43 | Caixa de alvenaria com tampa de concreto ao nível do piso 60x60x60                       | un             | 4,00   |
| 16.44 | Caixa de alvenaria com tampa de concreto ao nível do piso 50x50x50cm                     | un             | 31,00  |
| 16.45 | Caixa de alvenaria com tampa de concreto ao nível do piso 50x35x50cm                     | un             | 8,00   |
| 16.46 | Caixa de alvenaria c/ tamp de concr. nível do piso 30x30x115cm preenchida c/ terra preta | un             | 16,00  |
| 16.47 | Condutele tipo T 3/4"  | un             | 100,00 |
| 16.48 | Condutele tipo "T" 1" c/ bucha red. 3/4"   | un             | 11,00  |
| 16.49 | Condutele tipo "T" 1"  | un             | 2,00   |
| 16.50 | Condutele tipo "LL" 3/4"   | un             | 107,00 |
| 16.51 | Condutele tipo "LL" 1"   | un             | 24,00  |
| 16.52 | Condutele tipo "LL" 1" com bucha red. 3/4"   | un             | 3,00   |
| 16.53 | Condutele tipo "LB" 3/4"   | un             | 3,00   |
| 16.54 | Condutele tipo "LB" 1"   | un             | 4,00   |
| 16.55 | Condutele tipo "C" 1"  | un             | 2,00   |
| 16.56 | Tampão plástico Ø 3/4" p/ cond. múltiplo   | un             | 175,00 |
| 16.57 | Tampa de condulet Ø 3/4" c/ tomada universal 10A   | un             | 30,00  |
| 16.58 | Braçadeira tipo "D" p/ elet. Ø 3/4", c/ furo 3/8", galvanizada                           | un             | 110,00 |
| 16.59 | Braçadeira de nylon c/ 20 cm   | un             | 500,00 |
| 16.60 | Poste de aço h = 7 m para Iluminação com uma pétala                                      | un             | 14,00  |
| 16.61 | Envelopamento de concreto para tubo Ø 3"   | m <sup>3</sup> | 0,55   |
| 16.62 | Chave Magnética para motor elétrico 1CV - 15A  | un             | 1,00   |

Av. Senador Lemos, 290/ Umarizal - CEP 666050-000  
FONE: (0 XX 91) 3223-9864 (dip)-32229615 # E-MAIL: [sedurb@sedurb.pa.gov.br](mailto:sedurb@sedurb.pa.gov.br)

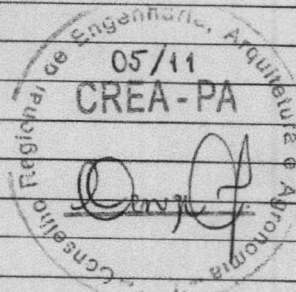

Engº João Luiz Dias Albuquerque  
Gerente de Acompanhamento  
de Obras-DIP  
Mat. nº 571 96 91/1

Plana Construções Com. e Rep. Ltda  
CNPJ: 05.467.549/0001-04

44/302



**Governo do Estado do Pará**  
**Secretaria de Estado de Desenvolvimento Urbano e Regional**

|                           |   |    |        |
|---------------------------|---|----|--------|
| 16.63                     | Quadro de distribuição de embutir p/ 24 disjuntores | un | 1,00   |
| 16.64                     | Quadro de distribuição de embutir p/ 15 disjuntores | un | 1,00   |
| 16.65                     | Quadro de distribuição de embutir p/ 6 disjuntores  | un | 1,00   |
| 16.66                     | Disjuntor 1P 10 a 30A                               | un | 12,00  |
| 16.67                     | Disjuntor 2P 10A                                    | un | 1,00   |
| 16.68                     | Disjuntor 2P 15 a 50A                               | un | 20,00  |
| 16.69                     | Disjuntor 3P 15 a 50A                               | un | 1,00   |
| 16.70                     | Disjuntor 3P 60 A 100A                              | un | 2,00   |
| 16.71                     | Disjuntor 3P 150A                                   | un | 1,00   |
| <b>SUBTOTAL ITEM 16</b>   |   |    |        |
| <b>17</b>                 | <b>INSTALAÇÕES HIDROSANITÁRIAS / INCÊNDIO</b>       |    |        |
| <b>17.1</b>               | <b>ÁGUA FRIA</b>                                    |    |        |
| 17.1.1                    | Tubo F°G° Ø 1" inclusive conexões                   | m  | 120,00 |
| 17.1.2                    | Tubo PVC Ø 60 mm inclusive conexões                 | m  | 65,00  |
| 17.1.3                    | Tubo PVC Ø 50 mm inclusive conexões                 | m  | 7,00   |
| 17.1.4                    | Tubo PVC Ø 40 mm inclusive conexões                 | m  | 47,00  |
| 17.1.5                    | Tubo PVC Ø 32 mm inclusive conexões                 | m  | 49,00  |
| 17.1.6                    | Tubo PVC Ø 25 mm inclusive conexões                 | m  | 411,00 |
| 17.1.7                    | Tubo PVC Ø 20 mm inclusive conexões                 | m  | 6,00   |
| 17.1.8                    | Registro de gaveta Ø 1"                             | un | 8,00   |
| 17.1.9                    | Registro de gaveta Ø 1½"                            | un | 2,00   |
| 17.1.10                   | Registro de gaveta Ø ¾"                             | un | 57,00  |
| 17.1.11                   | Registro de gaveta Ø 1 ¼"                           | un | 4,00   |
| 17.1.12                   | Registro de gaveta Ø 2"                             | un | 2,00   |
| 17.1.13                   | Registro de gaveta Ø 2 ½"                           | un | 1,00   |
| 17.1.14                   | Válvula descarga                                    | un | 6,00   |
| 17.1.15                   | Engate flexível Ø ½" 30 cm                          | un | 10,00  |
| 17.1.16                   | Bomba recalque 1 Hp                                 | un | 2,00   |
| 17.1.17                   | Válvula de pé com crivo Ø 1 1/4"                    | un | 2,00   |
| 17.1.18                   | Válvula de retenção vertical Ø 1"                   | un | 2,00   |
| 17.1.19                   | Torneira bóia                                       | un | 1,00   |
| 17.1.20                   | Automático de bóia                                  | un | 1,00   |
| 17.1.21                   | Torneira para Jardim Ø 1/2"                         | un | 4,00   |
| 17.1.22                   | Tampão em chapa de ferro 80 x 80cm                  | m² | 1,92   |
| <b>SUBTOTAL ITEM 17.1</b> |   |    |        |
| <b>17.2</b>               | <b>ESGOTO SANITÁRIO</b>                             |    |        |
| 17.2.1                    | Tubo de esgoto PVC de 150 mm, inclusive conexões    | m  | 166,00 |
| 17.2.2                    | Tubo de esgoto PVC 100 mm, inclusive conexões       | m  | 31,00  |
| 17.2.3                    | Tubo de esgoto PVC 75 mm, inclusive conexões        | m  | 199,00 |
| 17.2.4                    | Tubo de esgoto PVC 50 mm, inclusive conexões        | m  | 137,00 |

Av. Senador Lemos, 290/ Umarizal – CEP 666050-000  
FONE: (0 XX 91) 3223-9864 (dip)-32229615 # E-MAIL: [sedurb@sedurb.pa.gov.br](mailto:sedurh@sedurb.pa.gov.br)

Eng. João Luiz Dias Albuquerque  
Gerente de Acompanhamento  
de Obras-DUP  
Mat. nº 57.095 91/1

Plana Construções Com. e Rep. Ltda  
CNPJ: 05.467.549/0001-04

45/10





Govorno do Estado do Pará  
Secretaria de Estado de Desenvolvimento Urbano e Regional

|                           |   |    |        |
|---------------------------|---|----|--------|
| 17.2.5                    | Tubo de esgoto PVC 40 mm, inclusive conexões                              | m  | 15,00  |
| 17.2.6                    | Fossa Séptica em Concreto Armado Cap. 200 pessoas                         | un | 1,00   |
| 17.2.7                    | Filtro anaeróbio em concreto armado                                       | un | 1,00   |
| 17.2.8                    | Calha PVC reforçada 200 x 500 x 75 mm com grelha                          | m  | 30,00  |
| 17.2.9                    | Caixa de Inspeção 60x60cm   | un | 11,00  |
| 17.2.10                   | Caixa de Passagem 60x60cm   | un | 2,00   |
| 17.2.11                   | Caixa de Passagem c/ Grelha   | un | 10,00  |
| 17.2.12                   | Caixa de Gordura  | un | 7,00   |
| <b>SUBTOTAL ITEM 17.2</b> |   |    |        |
| <b>17.3</b>               | <b>APARELHOS E METAIS</b>   |    |        |
| 17.3.2                    | Mictório de louça completo  | un | 3,00   |
| 17.3.3                    | Vaso sanitário de louça branco c/ tubo de descida e engate plástico       | un | 6,00   |
| 17.3.4                    | Papeleira de louça embutida   | un | 6,00   |
| 17.3.5                    | Porta sabonete líquido  | un | 6,00   |
| 17.3.6                    | Porta toalha de papel   | un | 3,00   |
| 17.3.8                    | Pia de aço inox uma cuba completa   | un | 60,00  |
| 17.3.11                   | Torneira para Jardim Ø 1/2"   | un | 4,00   |
| 17.3.12                   | Ferragens PNE (porta e parede)  | cj | 2,00   |
| 17.3.13                   | Torneira de lavagem   | un | 6,00   |
| 17.3.14                   | Cuba para lavatório completo  | un | 8,00   |
| 17.3.15                   | Bancada para lavatório (2,21 m <sup>2</sup> ) em granito                  | un | 2,00   |
| <b>SUBTOTAL ITEM 17.3</b> |   |    |        |
| <b>17.4</b>               | <b>INCÊNDIO</b>   |    |        |
| 17.4.1                    | Extintor de água pressurizada - 10 litros - com fixação                   | un | 4,00   |
| 17.4.2                    | Extintor pó químico CO2 com fixação - 6 kg                                | un | 4,00   |
| 17.4.3                    | Demarcação de áreas de fuga e indicativas de equipamento com fita adesiva | m  | 160,00 |
| 17.4.4                    | Placa de sinalização  | un | 10,00  |
| 17.4.5                    | Hidrante de coluna (2 mangueiras 25 mm - 15m -1 esguincho regulável)      | un | 1,00   |
| 17.4.6                    | Hidrante de passeio   | un | 1,00   |
| 17.4.7                    | Tubo de FºGº Ø 2 ½" inclusive conexões                                    | m  | 72,00  |
| 17.4.8                    | Luminária de emergência com bateria própria com autonomia / 2 horas       | un | 8,00   |
| <b>SUBTOTAL ITEM 17.4</b> |   |    |        |
| <b>17.5</b>               | <b>Drenagem</b>   |    |        |
| 17.5.1                    | Tubo PVC esgoto 150mm inclusive conexões                                  | m  | 60,00  |
| 17.5.2                    | Tubo PVC esgoto 40mm inclusive conexões                                   | m  | 18,00  |
| 17.5.3                    | Tubo de concreto 400mm  | m  | 225,00 |
| 17.5.4                    | Ralo hemisférico Ø6"  | un | 8,00   |
| 17.5.5                    | Caixa de Arcaia 40x40cm c/ Grelha metálica                                | un | 4,00   |

Av. Senador Lemos, 290/ Umarizal - CEP 666050-000  
FONE: (0 XX 91) 3223-9864 (dip)-32229615 # E-MAIL: [sedurb@sedurb.pa.gov.br](mailto:sedurb@sedurb.pa.gov.br)

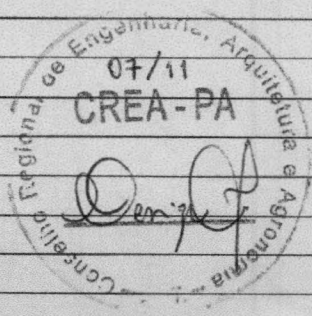

Engº João Luiz Dias Albuquerque  
Gerente de Acompanhamento  
de Obras-DIP  
Mat. nº 571 96 91/1

4/6/202



**Governo do Estado do Pará**  
**Secretaria de Estado de Desenvolvimento Urbano e Regional**

|                           |  |                |          |
|---------------------------|--|----------------|----------|
| 17.5.6                    | Caixa 60 cm x 60 cm c/ tampa metálica (grelha)   | un             | 11,00    |
| 17.5.7                    | Ala de Lançamento em concreto Fck 15 Mpa   | m <sup>3</sup> | 1,32     |
| 17.5.8                    | Forma em tábua de madeira branca   | m <sup>2</sup> | 16,00    |
| 17.5.9                    | Desforma   | m <sup>2</sup> | 16,00    |
| 17.5.10                   | Lastro em pedra preta  | m <sup>3</sup> | 0,27     |
| <b>SUBTOTAL ITEM 17.5</b> |  |                |          |
| <b>SUBTOTAL ITEM 17</b>   |  |                |          |
| <b>18</b>                 | <b>URBANIZAÇÃO DA ÁREA</b>   |                |          |
| 18.1                      | Gramma tipo "esmeralda"  | m <sup>2</sup> | 1.872,60 |
| 18.2                      | Blokret - 8 cm   | m <sup>2</sup> | 1.285,00 |
| 18.3                      | Pavimentação com cimentado e junta plástica  | m <sup>2</sup> | 667,34   |
| 18.4                      | Tento em concreto (meio fio sem lâmina de água)  | m              | 106,00   |
| 18.5                      | Meio fio com lâmina d' água  | m              | 170,00   |
| 18.6                      | Sarjeta em concreto ciclópico  | m              | 80,00    |
| 18.7                      | Cerca em mourões de concreto com tela 1" fio 12  | m              | 71,00    |
| <b>SUBTOTAL ITEM 18</b>   |  |                |          |
| <b>19</b>                 | <b>DIVERSOS</b>  |                |          |
| 19.1                      | Bicicletário com ferro 5/8" e vãos de encaixe 12 cm e p/ estacionar 60cm                   | m              | 17,10    |
| 19.2                      | Placa de inauguração 40x60 cm  | un             | 1,00     |
| <b>19.3</b>               | <b>BANCA DE HORTIFRUTI E FARINHA</b>   |                |          |
| 19.3.1                    | Banca de hortifruti em mad.machiad./Tubo metálico Din 2" - 1,52 x 1,02                     | un             | 36,00    |
| 19.3.2                    | Banca de farinha em mad mach.Tubo metálico Din 1"x1/2" - 1,50 x 1,00                       | un             | 12,00    |
| <b>19.4</b>               | <b>BOX DE PEIXE, CARNE, LANCHE E BALCÕES</b>   |                |          |
| 19.4.1                    | Balcão em alvenaria, concreto estrut, tampo revestido de granilite - Box de Peixe, Tipo 1  | un             | 24,00    |
| 19.4.2                    | Balcão em alvenaria, concreto estrut, tampo revestido de granilite - Box de Peixe, Tipo 2  | un             | 8,00     |
| 19.4.3                    | Balcão em alvenaria, concreto estrut, tampo revestido de granilite - Box de Carne, Tipo 1  | un             | 6,00     |
| 19.4.4                    | Balcão em alvenaria, concreto estrut, tampo revestido de granilite - Box de Carne, Tipo 2  | un             | 4,00     |
| 19.4.5                    | Balcão em alvenaria, concreto estrut, tampo revestido de granilite - Lanchonete, Tipo 1    | un             | 3,00     |
| 19.4.6                    | Balcão em alvenaria, concreto estrut, tampo revestido de granilite - Lanchonete, Tipo 2    | un             | 1,00     |
| 19.4.7                    | Balcão em alvenaria, concreto estrut, tampo revestido de granilite - Box de Frango, Tipo 1 | un             | 4,00     |
| 19.5                      | Tanque em alvenaria revestido com azulejo, box de frango                                   | un             | 4,00     |
| <b>SUBTOTAL ITEM 19</b>   |  |                |          |
| <b>20</b>                 | <b>VIDROS</b>  |                |          |

Av. Senador Lemos, 290/ Umarizal – CEP 666050-000  
FONE: (0 XX 91) 3223-9864 (dip)-32229615 # E-MAIL: [sedurb@sedurb.pa.gov.br](mailto:sedurba@sedurb.pa.gov.br)

*confere documento*  
*Boen*  
Eng<sup>o</sup> João Luiz Dias Albuquerque  
Gerente de Acompanhamento  
de Obras-DIP  
Mat. nº 571 96 91/1

*W*  
*Z*  
*AD*  
Plana Construções Com. e Rep. Ltda  
CNPJ: 05.467.549/0001-04

*47/102*



Govorno do Estado do Pará  
Secretaria de Estado de Desenvolvimento Urbano e Regional

|                           |   |                |          |
|---------------------------|---|----------------|----------|
| 20.1                      | Vidro Liso e = 4mm  | m <sup>2</sup> | 12,04    |
| 20.2                      | Vidro jateado e = 4 mm  | m <sup>2</sup> | 4,20     |
| <b>SUBTOTAL ITEM 20</b>   |   |                |          |
| 21                        | <b>PINTURA</b>  |                |          |
| 21.1                      | Tinta Acrilica com massa acrilica   | m <sup>2</sup> | 649,50   |
| 21.2                      | Tinta esmalte sintético sobre ferro (sup. Lisa)                               | m <sup>2</sup> | 2.125,16 |
| 21.3                      | Tinta esmalte sintético com massa acrilica sobre alvenaria rebocada com massa | m <sup>2</sup> | 600,00   |
| 21.4                      | Resina acrilica   | m <sup>2</sup> | 470,00   |
| <b>SUBTOTAL ITEM 21</b>   |   |                |          |
| 22                        | <b>LIMPEZA FINAL</b>  |                |          |
| 22.1                      | Limpeza final para entrega da obra  | m <sup>2</sup> | 1.059,54 |
| <b>SUBTOTAL ITEM 22</b>   |   |                |          |
| <b>TOTAL GERAL</b>        |   |                |          |
| <b>ITENS ADITADOS 01</b>  |   |                |          |
| 23.0                      | <b>RESERVATÓRIO ELEVADO</b>   |                |          |
| 23.1                      | Escada da marinhoiro em ferro tubular de 1 1/2" e barra de ferro de 1"x1/8"   | m              | 14,75    |
| 23.2                      | Tampa em chapa de ferro galv. Nº 24 e cantoneira de 3/4"                      | und            | 1,00     |
| <b>SUBTOTAL ITEM 7</b>    |   |                |          |
| 24.0                      | <b>PAREDES E PAINÉIS</b>  |                |          |
| 24.1                      | Divisória em granitina  | m <sup>2</sup> | 9,20     |
| <b>SUBTOTAL ITEM 8</b>    |   |                |          |
| 25.0                      | <b>ESQUADRIAS</b>   |                |          |
| 25.1                      | Balancim em alumínio anodizado  | m <sup>2</sup> | 1,78     |
| 25.2                      | Porta em alumínio anodizado   | m <sup>2</sup> | 0,87     |
| <b>SUBTOTAL ITEM 11</b>   |   |                |          |
| 26.0                      | <b>INSTALAÇÕES ELÉTRICAS</b>  |                |          |
| 26.1                      | Eletroduto Fº Gº de Ø 3/4", inclusive conexões                                | m              | 450,00   |
| <b>SUBTOTAL ITEM 16</b>   |   |                |          |
| 27.0                      | <b>INSTALAÇÕES HIDROSANITÁRIAS / INCÊNDIO</b>                                 |                |          |
| 27.1                      | <b>ÁGUA FRIA</b>  |                |          |
| 27.2                      | Tubo PVC Ø 40 mm inclusive conexões   | m              | 10,00    |
| <b>SUBTOTAL ITEM 17.1</b> |   |                |          |
| 28.0                      | <b>ESGOTO SANITÁRIO</b>   |                |          |
| 28.1                      | Tubo de esgoto PVC de 150 mm, inclusive conexões                              | m              | 29,00    |
| 28.2                      | Tubo de esgoto PVC 100 mm, inclusive conexões                                 | m              | 3,00     |
| 28.3                      | Tubo de esgoto PVC 50 mm, inclusive conexões                                  | m              | 3,00     |
| <b>SUBTOTAL ITEM 17.2</b> |   |                |          |
| 29.0                      | <b>URBANIZAÇÃO DA ÁREA</b>  |                |          |

Av. Senador Lemos, 290/ Umarizal - CEP 666050-000  
FONE: (0 XX 91) 3223-9864 (dip)-32229615 # E-MAIL: [sedurb@sedurb.pa.gov.br](mailto:sedurb@sedurb.pa.gov.br)

Piana Construções Com. e Rep. Ltda  
CNPJ: 05.467.549/0001-04

Engº João Luiz Dias Albuquerque  
Gerente de Acompanhamento  
de Obras-DIP  
Mat. nº 571 96 91/1

48/102



Govorno do Estado do Pará  
Secretaria de Estado de Desenvolvimento Urbano e Regional

|                          |  |                |          |
|--------------------------|--|----------------|----------|
| 29.1                     | Grana tipo "esmeralda"                                 | m <sup>2</sup> | 350,00   |
| 29.2                     | Blokret - 8 cm   | m <sup>2</sup> | 135,00   |
| 29.3                     | Tento em concreto (meio fio sem lâmina de água)        | m              | 50,00    |
| <b>SUBTOTAL ITEM 18</b>  |  |                |          |
| <b>30.0</b>              | <b>PINTURA</b>   |                |          |
| 30.1                     | Tinta Acrilica com massa acrilica                      | m <sup>2</sup> | 564,00   |
| 30.2                     | Resina acrilica  | m <sup>2</sup> | 155,00   |
| <b>SUBTOTAL ITEM 21</b>  |  |                |          |
| <b>TOTAL GERAL</b>       |  |                |          |
| <b>ITENS ADITADOS II</b> |  |                |          |
| <b>31.0</b>              | <b>SERVIÇOS PRELIMINARES</b>                           |                |          |
| 31.1                     | Diferença de locação da obra                           | m <sup>2</sup> | 4.715,06 |
| 31.2                     | Placa da obra em madeira e lona polivinil digitalizada | m <sup>2</sup> | 12,00    |
| <b>SUBTOTAL ITEM 7</b>   |  |                |          |
| <b>32.0</b>              | <b>INFRA ESTRUTURA</b>                                 |                |          |
| 32.1                     | Forma de madeira branca                                | m <sup>2</sup> | 44,95    |
| 32.2                     | concreto fck 25 mpa                                    | m <sup>3</sup> | 8,33     |
| 32.3                     | Aço CA 50/60   | kg             | 134,18   |
| 32.4                     | Desforma   | m <sup>2</sup> | 44,95    |
| <b>SUBTOTAL ITEM 9</b>   |  |                |          |
| <b>33.0</b>              | <b>PISO</b>  |                |          |
| 33.1                     | Piso Quartzolítico de alta resistencia - tipo Korodur  | m <sup>2</sup> | 91,00    |
| <b>SUBTOTAL ITEM 10</b>  |  |                |          |
| <b>34.0</b>              | <b>URBANIZAÇÃO DA ÁREA</b>                             |                |          |
| 34.1                     | Blokret - 8 cm   | m <sup>2</sup> | 237,41   |
| <b>SUBTOTAL ITEM 11</b>  |  |                |          |
| <b>35.0</b>              | <b>LIMPEZA FINAL</b>                                   |                |          |
| 35.1                     | Limpeza final para entrega da obra                     | m <sup>2</sup> | 4.715,06 |
| <b>SUBTOTAL ITEM 12</b>  |  |                |          |



Engº João Luiz Dias Albuquerque  
Gerente de Acompanhamento  
de Obras-DIP  
Mat. nº 571 96 91/1

Av. Senador Lemos, 290/ Umarizal - CEP 666050-000  
FONE: (0 XX 91) 3223-9864 (dip)-32229615 # E-MAIL: [sedurb@sedurb.pa.gov.br](mailto:sedur@sedurb.pa.gov.br)

Plana Construções Com. e Rep. Ltda  
CNPJ: 05.467.549/0001-04

*confere original*  
*49/102*



**Governo do Estado do Pará**  
**Secretaria de Estado de Desenvolvimento Urbano e Regional**

Outrossim, informamos que as obras encontram-se totalmente concluídas e que foram executadas de acordo com os projetos e especificações, devendo ser considerado que a empresa PLANA CONSTRUÇÕES E REPRESENTAÇÕES LTDA-EPP, teve desempenho satisfatório no que se refere à qualidade dos serviços, prazos e demais obrigações contratuais.

BELÉM / PA, 16 DE FEVEREIRO DE 2011.

**Cartório**  
**Queiroz Santos**



Gerente de obras DIP/ SEDURB.  
João Luiz Dias Albuquerque.  
Engº Civil CREA.Pa Nº 14424-D

INSTITUTO REG. DE ENGENHARIA, ARQUITETURA E AGRONOMIA  
ESTADO DO PARÁ  
O ESTADO ENCONTRA-SE REGISTRADO N.º  
N.º DE REG. A. R. T. Nº ~~XXXXXX~~ DE ~~XXXXXX~~  
SERV. PRESTADO PARTE INTEGRANTE E INSEPARÁVEL DA U. A. ...  
N.º 450/00P/2011, EXPEDIDA EM 12/07/11.  
BELÉM/PA, 15/09/11.

*Denize Gomes*  
AUX. TÉCNICO

**QUEIROZ SANTOS**  
39 Tabelionato de Notas  
NT-Av. Pedro Miranda, 849 - Pedreira  
Fone: (91)-3233-2749-CEP:66085-000-Belem

Reconheço e dou fé, por SEMELHANÇA  
à(s)  
firma(s) de:  
[0380156]-JOÃO LUIZ DIAS ALBUQUERQUE  
Em Testemunho \_\_\_\_\_ da Verdade.  
Belém/PA, 04 de Maio de 2011.

RECONHECIMENTO  
RECONHECIMENTO DE ASSINATURA  
ECONOMICAMENTE AUTORIZADA  
VALIDO SOMENTE COM O SELLO DE SEGURANÇA

Nº 001.439.910

Av. Senador Lemos, 290/ Umarizal - CEP 666050-000  
FONE: (0 XX 91) 3223-9864 (dip)-32229615 # E-MAIL: [sedurb@sedurb.pa.gov.br](mailto:sedurb@sedurb.pa.gov.br)

Plana Construções Com. e Rep. Ltda  
CNPJ: 05.467.549/0001-04

*confere original*  
*Denize*  
*X 50/102*



Anotação de Responsabilidade Técnica - ART  
Lei nº 6.496, de 7 de dezembro de 1977

**CREA-PA**

**ART ART**  
**Nº 000000278353**

**Conselho Regional de Engenharia e Agronomia do Pará**

**INICIAL**  
**INDIVIDUAL**

**1. Responsável Técnico**

**ALBERI DE JESUS LOPES BARATA**

Título profissional: **ENGENHEIRO CIVIL**

Empresa contratada: **PLANA CONSTRUÇOES, COMERCIO E REPRESENTACOES LTDA.**

RNP: 150025603-0

Registro: 00000666-7

**2. Contratante**

Contratante: **SECRETARIA EXECUTIVA DE DESENVOLVIMENTO URBANO E REGIONAL**

CPF/CNPJ:

Nº:

Complemento:

Bairro:

Cidade:

UF:

País: **Brasil**

CEP:

Telefone: **3243-0858**

Email:

Contrato: **Não especificado**

Celebrado em: **23/06/2006**

Valor: **R\$ 1,35**

Tipo de contratante: **Tipo do contratante não identificado**

Ação Institucional: **NENHUMA - NAO OPTANTE**

Observação: **REGISTRO DE CONTRATO Nº 063/2006- EXECUÇÃO DA OBRA DE CONSTRUÇÃO DA FEIRA NO MUNICIPIO DE IGARAPÉ -MIRI**

Situação: **BAIXA DE ART**

Atendido: **SIM**

Data da Situação:

Motivo: **Baixa (MINERVA)**

Descrição: **CONCLUSAO DE OBRA/SERVIÇO**

**PROTOCOLO 79142011**

**3. Dados da Obra/Serviço**

Proprietário: **ANTONIO MARIA FONSECA PEREIRA**

CPF/CNPJ:

**RUA 7 DE SETEMBRO**

Nº:

Complemento:

Bairro:

Cidade: **IGARAPÉ MIRI**

UF: **PA**

Telefone:

Email:

CEP:

Coordenadas Geográficas: **Latitude: 0 Longitude: 0**

Data de Início: **30/07/2006**

Previsão de término: **Não especificado**

Finalidade: **SEM DEFINIÇÃO**

**4. Atividade Técnica**

**5. Observações**

**REGISTRO DE CONTRATO Nº 063/2006- EXECUÇÃO DA OBRA DE CONSTRUÇÃO DA FEIRA NO MUNICIPIO DE IGARAPÉ -MIRI**

**6. Declarações**

**7. Entidade de Classe**

**NENHUMA - NAO OPTANTE**

**8. Assinaturas**

Declaro serem verdadeiras as informações acima

**ALBERI DE JESUS LOPES BARATA - CPF: 583.735.272-49**

Local

de

de

**SECRETARIA EXECUTIVA DE DESENVOLVIMENTO URBANO E REGIONAL**

**9. Informações**

\* A ART é válida somente quando quitada, mediante apresentação do comprovante do pagamento ou conferência no site do Crea.

**10. Valor**

Valor da ART: **R\$ 456,00**

Pago em: **28/08/2006**

Nosso Número: **195952**

A autenticidade desta ART pode ser verificada em: <http://crea-pa.sitac.com.br/publico/>, com a chave: Cc1280  
Impresso em: 10/09/2016 às 11:21:12 por: , ip: 179.215.195.41

Plana Construções Com. e Rep. Ltda  
CNPJ: 05.467.549/0001-04

5/10/2



SERVIÇO PÚBLICO FEDERAL  
 CONSELHO REGIONAL DE ENGENHARIA, ARQUITETURA E AGRONOMIA  
 ESTADO DO PARÁ



**CERTIDÃO DE ACERVO TÉCNICO N.º 0321/DEOP/2003**  
**ACERVO TÉCNICO PROFISSIONAL**

VINCULADA A A.R.T. N.º 10740D PA/30 de 23/05/2003.

|                             |   |
|-----------------------------|---|
| NOME DO RESP. TÉC. /SERVIÇO | : ALBERI DE JESUS LOPES BARATA                        |
| TITULO PROFISSIONAL         | : ENGENHEIRO CIVIL                                    |
| N.º REG. E/OU VISTO CREA-PA | : 10740 - D / PA Expedido em: 21/01/1999.             |
| ATRIBUIÇÃO                  | : RES. CONFEA 218/73 ART. 07,25.*****                 |
| NOME DA EMPRESA             | : *****   |
| N.º REG.E/OU VISTO CREA/PA  | : *****   |
| NOME DO CONTRATANTE         | : SECRETARIA MUNICIPAL DE URBANISMO.                  |
| LOCALIZAÇÃO DOS SERVIÇOS    | : MERCADO DE SÃO BRÁS - SÃO BRÁS - BELÉM - PARÁ.***** |

- ❖ Certificamos que as atividades constantes no contrato foram devidamente registradas no CREA-PA através da ART n.º 92939 de 13/07/1999, bem como o respectivo atestado de conclusão, através da A.R.T. n.º 10740D PA/30, sendo este parte integrante da presente CAT. De acordo com as atribuições do seu responsável técnico acima, tudo relacionado **somente na área de Engenharia Civil**.\*\*\*\*\*
- ❖ Certificamos mais, que os referidos serviços foram executados pela empresa **Chão Verde Ltda**, tendo como responsável técnico pelos mesmos, o Engenheiro Civil **Alberi de Jesus Lopes Barata**, e que este Acervo Técnico passará a ser utilizado pela empresa **Plana Construções, Comércio e Representação** da, durante o período em que o profissional acima epigrafoado fizer parte de seu quadro técnico \*\*\*\*\*

CERTIFICAMOS AINDA QUE O ATESTADO DE CONCLUSÃO DE SERVIÇO DO PROFISSIONAL EM EPIGRAFE, CONFERE COM A DOCUMENTAÇÃO COMPROBATÓRIA PROTOCOLADA SOB O N.º 6153/99 E ARQUIVADA NESTE REGIONAL NOS TERMOS DA RESOLUÇÃO N.º 317/86 DO CONFEA. ESTA CERTIDÃO SUBSTITUI A CERTIDÃO DE ACERVO TÉCNICO NUMERO 603/DEOP/99 EXPEDIDA EM 19/10/1999, CONFORME SOLICITAÇÃO PROTOCOLADA SOB O N.º 2363/97 DE 24/04/97.

Belém (Pa), 23 de Maio de 2003.

*Adnilson Igor Martins da Silva*  
 Adnilson Igor Martins da Silva  
 Chefe do SEART



**VISTO:**

*Eng.º Civil Valmar Antunes Anibal*  
 Eng.º Civil Valmar Antunes Anibal  
 Assessor Técnico

Portaria n.º 010/2003 de 07/01/2003

(Ad)

Plana Construções Com. e Rep. Ltda  
 CNPJ: 05.467.549/0001-04

*conferido original*

52/202



PREFEITURA MUNICIPAL DE BELÉM  
SECRETARIA MUNICIPAL DE URBANISMO  
DEPARTAMENTO DE OBRAS CIVIS-DEOC

**ATESTADO DE CAPACIDADE TÉCNICA**

Atesto para os devidos fins que a Empresa CHÃO VERDE LTDA., localizada na Av. Nazaré 272, Ed. Clube de Engenharia Sala 206, Nazaré, Belém-Pa, com CNPJ.: nº 01.049.682/0001-90, prestou serviço a esta Secretaria na seguinte condição:

**1. Contrato/Prazo/Vigência**

Nº 011/99-SEURB – 90 Dias – Início: 24/06/99 Término: 23/09/99

**2. Objeto**

Reforma Interna do Mercado de São Brás – Quiosque de Lanches em estrutura de ferro e tela galvanizada e Pintura do Coreto, conforme quantitativos à seguir.

| ITEM       | SERVIÇO   | UND.           | QUANT.   | EXECUTADOS % |
|------------|---|----------------|----------|--------------|
| <b>1.0</b> | <b>DEMOLIÇÕES</b>   |                |          |              |
| 1.1        | Retirada de estrutura metálica                              | Vb             | 1,00     | 100,00%      |
| 1.2        | Demolição de alvenaria                                      | Vb             | 1,00     | 100,00%      |
| 1.3        | Demolição das instalações existente                         | Vb             | 1,00     | 100,00%      |
| 1.4        | Demolição de piso existente                                 | Vb             | 1,00     | 100,00%      |
| 1.5        | Retirada de entulho com bota fora                           | Vb             | 1,00     | 100,00%      |
| 1.6        | Retirada de piso em blocos de concreto                      | Vb             | 1,00     | 100,00%      |
| 1.7        | Retirada e colocação de estrutura metálica com tela aramada | Vb             | 1,00     | 100,00%      |
| <b>2.0</b> | <b>ESTRUTURA</b>  |                |          |              |
| 2.1        | Tubo de ferro galvanizado de 1"                             | ml             | 420,00   | 100,00%      |
| 2.2        | Tubo de ferro galvanizado de 2"                             | ml             | 215,00   | 100,00%      |
| 2.3        | Cantoneira de ferro 3/4"x1/8"                               | ml             | 950,00   | 100,00%      |
| 2.4        | Barra de ferro 3/4"x1x8"                                    | ml             | 1.400,00 | 100,00%      |
| <b>3.0</b> | <b>CALÇAMENTO</b>   |                |          |              |
| 3.1        | Camada impermeabilizadora e=10cm                            | m <sup>2</sup> | 200,00   | 100,00%      |
| 3.2        | Piso em concreto simples no traço 1:4:6, e=0,05m            | m <sup>2</sup> | 120,00   | 100,00%      |
| 3.3        | Lajota cerâmica 20x20cm tipo A                              | m <sup>2</sup> | 150,00   | 100,00%      |
| 3.4        | Rodapé cerâmico   | ml             | 80,00    | 100,00%      |
| 3.5        | Recuperação de pedra portuguesa                             | m <sup>2</sup> | 720,00   | 100,00%      |
| 3.6        | Recuperação de escada e meio fio ao redor do Mercado        | ml             | 40,00    | 100,00%      |
| <b>4.0</b> | <b>PAREDES E PAINÉIS</b>                                    |                |          |              |
| 4.1        | Alvenaria de tijolo cerâmico a cutelo                       | m <sup>2</sup> | 65,00    | 100,00%      |
| 4.2        | Tela galvanizada de 1"                                      | m <sup>2</sup> | 150,00   | 100,00%      |
| 4.3        | Mureta de um tijolo a cutelo                                | ml             | 48,00    | 100,00%      |
| <b>5.0</b> | <b>REVESTIMENTO</b>   |                |          |              |
| 5.1        | Chapisco  | m <sup>2</sup> | 150,00   | 100,00%      |





PREFEITURA MUNICIPAL DE BELÉM  
SECRETARIA MUNICIPAL DE URBANISMO  
DEPARTAMENTO DE OBRAS CIVIS-DEOC

|     |   |                 |        |         |
|-----|---|-----------------|--------|---------|
| 5.2 | Reboco  | /m <sup>2</sup> | 150,00 | 100,00% |
| 5.3 | Pastilhas cerâmicas 5x5 cm  | m <sup>2</sup>  | 650,00 | 100,00% |
| 6.0 | <b>COBERTURA</b>  |                 |        |         |
| 6.1 | Cobertura em telha de alumínio  | m <sup>2</sup>  | 145,00 | 100,00% |
| 7.0 | <b>INSTALAÇÕES</b>  |                 |        |         |
| 7.1 | Instalações elétricas   | Vb              | 1,00   | 100,00% |
| 7.2 | Instalações hidráulicas, inclusive recuperação de calha e coluna d'água | Vb              | 1,00   | 100,00% |
| 8.0 | <b>PINTURA</b>  |                 |        |         |
| 8.1 | Pintura anti-corrosiva  | m <sup>2</sup>  | 140,00 | 100,00% |
| 8.2 | Pintura esmalte sintético   | m <sup>2</sup>  | 140,00 | 100,00% |
| 8.3 | Pintura PVA c/ massa, inclusive coreto                                  | m <sup>2</sup>  | 80,00  | 100,00% |
| 9.0 | <b>ELEMENTOS</b>  |                 |        |         |
| 9.1 | Tampo em madeira revestida c/ fórmica                                   | m <sup>2</sup>  | 30,00  | 100,00% |
| 9.2 | Solda grossa  | kg              | 40,00  | 100,00% |
| 9.3 | Dobradiça tipo pivô 4"  | un              | 150,00 | 100,00% |

3. Valor do Contrato

R\$ 117.314,92 (Cento e dezessete mil, trezentos e quatorze reais e noventa e dois centavos);

4. Responsável Técnico pela execução dos serviços

Alberi de Jesus Lopes Barata – Eng<sup>o</sup> Civil – CREA-PA/AP 10.740-D

5. Qualidade dos Serviços

Após o término da obra, verificou que os serviços foram executados de maneira correta e eficaz, demonstrando total capacidade técnica.

Por ser verdadeira, firmamos tal declaração.

|   |
|---|
|   |
| CONSELHO REGIONAL DE ENGENHARIA, ARQUITETURA E AGRONOMIA<br>ESTADO DO PARÁ  |
| ESTE ATESTADO ENCONTRA-SE REGISTRADO NO CREA-PA, CONFORME A. R. T. N.º 10740D/PA/30 DE 23/05/2003, FAZENDO PARTE INTEGRANTE E INSEPARÁVEL DA C. A. T. N.º 0321, EXPEDIDA EM 23/05/2003. |
| BELÉM (PA), 23/05/2003. <i>Adrielson A. Moreira da Silva</i><br>Adrielson A. Moreira da Silva<br>Chefe do SEART   |

Obs: 2ª via deste documento

Belém - PA, 16 de Maio de 2003.

*P/*  
MAURICIO MELO RIBEIRO  
Diretor do Departamento de Obras Civis  
SEURB

*conferido original*  
*54/02*

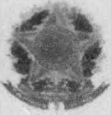

**Conselho Regional de Engenharia e Agronomia do Pará**  
**CERTIDÃO DE ACERVO TÉCNICO COM ATESTADO**  
 Resolução Nº 1025 de 30 de Outubro de 2009

**CERTIDÃO DE ACERVO TÉCNICO COM ATESTADO**

Nº 0000000083925



Data de Emissão: 18/12/2014

CERTIFICAMOS, para os devidos fins, que consta em nossos arquivos o registro de Acervo referente a(s) Anotação(ões) de Responsabilidade(s) Técnica(s) - ARTs, constante(s) da Presente CERTIDÃO, tendo sido comprovada a execução e conclusão da(s) obra(s) e/ou serviço(s) indicado(s) conforme descrição(ões) abaixo.

Profissional: EMANUEL DOS SANTOS SOUZA JUNIOR

Título do Profissional: ENGENHEIRO ELETRICISTA - ELETRONICA

Registro Nacional: CREA nº 1506793479

Validade: Indefinida

Número do ART: 1000063279

Tipo do ART: OBRA / SERVIÇO

Registrado em: 16/10/2014

Forma de Registro: INICIAL

Participação Técnica: INDIVIDUAL

Descrição: EXECUÇÃO DE SERVIÇOS COMUNS DE ENGENHARIA (ELÉTRICA DE BAIXA TENSÃO E CABEAMENTO ESTRUTURADO CAT. 5E), CONFORME ATA DE REGISTRO DE PREÇO Nº 03744/2012. OBS: VINCULADA A ART Nº 1000063230

Empresa Contratada: SHIFT ENGENHARIA E EMPREENDIMENTOS LTDA - EPP  
 CNPJ: 06101004000142

Contratante: CAIXA ECONÔMICA FEDERAL  
 AVENIDA GOVERNADOR JOSÉ MALCHER

CPF/CNPJ: 00360305000104  
 Nº 2725

Complemento: 3º ANDAR

Bairro: SÃO BRÁS

Cidade: BELÉM

UF: PA

CEP: 66090100

Contrato: ATA Nº 03744/2012 celebrado em 13/06/2012

Valor do Contrato: R\$ 4.909.376,84

Tipo do Contratante: Pessoa jurídica de direito público

Data de Início: 30/10/2012

Data de Fim: 16/10/2014

**Atividade Técnica**

1 - DIRETA

15 - EXECUÇÃO > 0989 - RESOLUÇÃO 1025 > OBRAS E SERVIÇOS - CONSTRUÇÃO CIVIL > EDIFICAÇÕES > ELÉTRICA DE BAIXA TENSÃO

15 - EXECUÇÃO > 0993 - RESOLUÇÃO 1025 > OBRAS E SERVIÇOS - CONSTRUÇÃO CIVIL > EDIFICAÇÕES > DE REDE LÓGICA

| Quantidade | Unidade |
|------------|---------|
| 15,00      | un      |
| 397,00     | Pontos  |

**Endereço da obra/serviço**

AVENIDA GOVERNADOR JOSÉ MALCHER

Nº 2725

Complemento: 3º ANDAR

Bairro: SÃO BRÁS

Cidade: BELÉM

UF: PA

CEP: 66090100

Coordenadas Geográficas: 0 0

1. Descrição

CERTIDÃO DE ACERVO TÉCNICO COM ATESTADO

2. Informações

A autenticidade desta Certidão pode ser verificada em: <http://sitac.creapa.org.br/publico/>, com a chave: 8C2C9ZDY44C20536C4WZ  
 Impresso em: 24/12/2014 às 09:40:07 por: EMANUEL DOS SANTOS SOUZA JUNIOR, ip: 179.215.205.204

Plana Construções Com. e Rep. Ltda  
 CNPJ: 05.467.549/0001-04

55/302



**Conselho Regional de Engenharia e Agronomia do Pará**  
**CERTIDÃO DE ACERVO TÉCNICO COM ATESTADO**  
Resolução Nº 1025 de 30 de Outubro de 2009

**CERTIDÃO DE ACERVO TÉCNICO COM ATESTADO**  
**Nº 0000000083925**

- A Certidão de Acervo Técnico (CAT) à qual o atestado está vinculado constituirá prova da capacidade técnico-profissional da pessoa jurídica somente se o responsável técnico indicado estiver ou venha a ser integrado ao seu quadro técnico por meio de declaração entregue no momento da habilitação ou da entrega das propostas.
- A falsificação deste documento constitui-se em crime previsto no Código Penal
- Certificamos que se encontra vinculado à presente CAT o atestado apresentado em cumprimento à Lei nº 8.666/93, expedido pela pessoa jurídica contratante, a quem cabe a responsabilidade pela veracidade e exatidão das informações nele constantes. É de responsabilidade deste Conselho a verificação da atividade profissional em conformidade com a Lei nº 5.194/66 e Resoluções do Conselho Federal de Engenharia e Agronomia - CONFEA.
- ESTA CAT É VÁLIDA SOMENTE PARA OS SERVIÇOS RELACIONADOS NO ITEM 19-INSTALAÇÕES ELÉTRICAS, TODOS OS SEUS SUBITENS.
- Esta certidão perderá a validade, caso ocorra qualquer alteração posterior dos elementos cadastrais nela contidos.

Certidão nº 83925/2014  
24/12/2014, 09:40

Chave de Impressão: 8C2C9ZDY44C20536C4WZ

56/02

**Atestado de Execução Contratual de Obras e Serviços de Engenharia**

A CAIXA ECONÔMICA FEDERAL, inscrita no CNPJ(MF) sob o nº 00.360.305/0001-04, por meio da sua Filial Logística/BE, situada na AV JOSÉ MALCHER Nº 2725, 3º ANDAR, CEP 66090-100, Belém/PA, Tel: 91-3211-2001/2002 - Email: gilgbe07@caixa.gov.br, atesta, a pedido da interessada e para os fins do disposto no parágrafo 1º, inciso II, do art. 30, da Lei nº 8.666/93 concomitantemente com o parágrafo único, do art. 57, da Resolução nº 1.025/2009, do CONFEA - Conselho Federal de Engenharia, Arquitetura e Agronomia, que mantém com a empresa SHIFTE ENGENHARIA EMPREENDIMENTOS LTDA, inscrita no CNPJ/MF nº 06.101.004/0001-42, Endereço: Tv. Barão do Trunfo, 2937 - Marco - Belém/PA - CEP: 66.093-050, Ata de Registro de Preços nº 3744/2012, conforme abaixo discriminado:

Atestado Técnico – itens 1 a 7:

1 – Local de realização:

| Rua              | Número    | Complemento |
|------------------|-----------|-------------|
| Conforme Anexo I |           |             |
| Bairro           | Município | UF CEP      |
|                  |           |             |

2 - Período de realização:

|                |                   |   |
|----------------|-------------------|---|
| Data de início | Data de conclusão | 3 - Documentos (planilhas, relatórios etc.) anexos: |
| 03 / 10 / 2012 | 11 / 04 / 2013    | Quantidade de folhas                                |
|                |                   | 15  |

4 – No caso de serviço continuado parcialmente concluído:  
Período executado: "não se aplica" a "não se aplica" - Prazo Contratual: "não se aplica"

5 - Parcelas executadas (no caso de obra/serviço não continuado parcialmente concluído):  
"não se aplica"

6 - Dados do(s) responsável(is) técnico(s):  
Emanuel dos Santos Souza Junior - Eng. Eletricista, CREA/PA 11.935- D, RNP 150679347-9 e Alberi de Jesus Lopes Barata – Eng. Civil, CREA/PA 10.740-D, RNP 150025603-0

7 - Descrição dos Serviços Realizados (identificar os quantitativos correspondentes aos serviços realizados):  
Conforme Anexo II

**Declaração a cargo da Gestão Formal:**

Declaramos, também, que a Ata de Registro de Preços foi assinada em 13 / 06 / 2012 e que a empresa cumpriu as obrigações assumidas, não havendo nada que desabone a empresa com relação à quantidade, qualidade e prazos de entrega/prestação dos serviços..

BELEM  
Local de Realização  
Queros Santos  
CPF: 715.186.062-53  
ANA JULIA CAMPOS SILVA  
Coordenadora de Filial  
GI Logística Belém - Gestão Formal

06 de Outubro de 2014  
CPF: 576.809.222-68  
Emanuel dos Santos Souza Junior  
Eng. Eletricista  
CREA/PA 11.935-D  
RNP 150679347-9

CPF: 580.735.272-49  
Alberi de Jesus Lopes Barata  
Eng. Civil  
CREA/PA 10.740-D  
RNP 150025603-0

**EMANUEL DOS SANTOS SOUZA JUNIOR**  
38 Tabelionato de Notas  
Av. Pedro Miralvas 2019 - Pedreira  
Fone: (91) 3233-2749 - CEP: 66085-005 - Belém - PA

Reconheço e dou fé, por SEMELHANÇA a(s) **EMANUEL DOS SANTOS SOUZA JUNIOR** de: **ANA JULIA CAMPOS SILVA**.....  
Em Testamento da Verdade.  
Belém/PA., 13 de Outubro de 2014.

JORGE AUGUSTO ESQUEVEL  
VALIDO SOMENTE COM SELLO DE SEGURANÇA  
005.587.535

Este documento encontra-se registrado no Conselho Regional de Engenharia e Agronomia do Pará vinculado à Certidão De Acervo Técnico Com Atestado nº 83925, emitida em 24/12/2014

24/12/2014, 09:40

Chave de Impressão: 8C2C9ZDY44C20556C4WZ

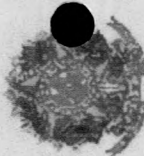

41.215 v004 micro

57/102

Este documento encontra-se registrado no Conselho Regional de Engenharia e Agronomia do Paraná vinculado à Certidão De Acervo Técnico Com Atestado nº 83925, emitida em 24/12/2014

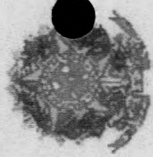

Anexo I do Atestado de Capacidade Técnica - Referente à Ata de Registro de Preços nº 3744/2012

| Ordem de Fornecimento nº | Localidade / Agência | Valor da O.F.  | Data início | Data Término |
|--------------------------|----------------------|----------------|-------------|--------------|
| 3744.023.7050-1          | Ed. Sede São Braz    | R\$ 427.414,36 | 03/08/2012  | 03/10/2012   |
| 3744.023.7050-2          | Garrafão do Norte    | R\$ 273.542,95 | 13/08/2012  | 13/09/2012   |
| 3744.023.7050-13         |                      | R\$ 70.281,99  | 03/12/2012  | 03/01/2013   |
| 3744.023.7050-3          |                      | R\$ 4.596,99   | 14/08/2012  | 14/09/2012   |
| 3744.023.7050-10         | Ver-o-Peso           | R\$ 12.357,50  | 10/09/2012  | 10/10/2012   |
| 3744.023.7050-4          | Parauapebas          | R\$ 188319,12  | 23/08/2012  | 24/09/2012   |
| 3744.023.7050-5          | São Lazaro           | R\$ 146.822,14 | 23/08/2012  | 24/09/2012   |
| 3744.023.7050-20         |                      | R\$ 58.635,88  | 14/06/2013  | 15/07/2013   |
| 3744.023.7050-6          | Pacoval              | R\$ 404.774,48 | 23/08/2012  | 24/09/2012   |
| 3744.023.7050-8          | Oiapoque             | R\$ 311.463,81 | 28/08/2012  | 28/09/2012   |
| 3744.023.7050-9          | Capitão Poço         | R\$ 265.928,68 | 28/08/2012  | 28/09/2012   |
| 3744.023.7050-15         |                      | R\$ 184.538,80 | 11/12/2012  | 11/01/2013   |
| 3744.023.7050-11         | Canaã dos Carajás    | R\$ 237.062,43 | 24/09/2012  | 24/10/12     |

Este documento encontra-se registrado no Conselho Regional de Engenharia e Agronomia do Pará vinculado à Certidão De Acervo Técnico Com Atestado nº 83925, emitida em 24/12/2014

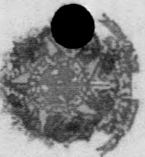

Chave de Impressão: 8C2C9ZDY44C20536C4WZ  
O atestado neste ato registrado foi emitido em 24/12/2014, e contém 18 folhas

|                  |                                   |                |            |            |
|------------------|-----------------------------------|----------------|------------|------------|
| 3744.023.7050-12 | Novo Repartimento                 | R\$ 206.584,91 | 03/10/2012 | 05/11/2012 |
| 3744.023.7050-19 |                                   | R\$ 179.185,65 | 23/05/2013 | 24/06/2013 |
| 3744.023.7050-14 | Trav. Padre Eutiquio, 2021, Belém | R\$ 58.608,55  | 04/12/2012 | 04/01/2013 |
| 3744.023.7050-16 | Juruti                            | R\$ 259.265,53 | 25/01/2013 | 25/02/2013 |
| 3744.023.7050-17 | Oriximiná                         | R\$ 261.168,53 | 25/01/2013 | 25/02/2013 |
| 3744.023.7050-18 | Cidade Modelo - Castanhal         | R\$ 50.014,72  | 11/03/2013 | 11/04/2013 |

**Anexo II - Descrição dos serviços prestados**

| Nº   | ITEM   | DADOS |                 | Agências/Localidades   |                   |              |                          |       |             |            |         |                   |        |           |           |  |
|------|--|-------|-----------------|------------------------|-------------------|--------------|--------------------------|-------|-------------|------------|---------|-------------------|--------|-----------|-----------|--|
|      |  | Unid. | Quant. Licitada | Quant. Total Instalada | Garrafão do Norte | Capitão Poco | Cidade Modelo - Ed. Sede | Canas | Parauapebas | São Lazaro | Passoel | Novo Repartimento | Juruti | Oriximiná | Castanhal |  |
| 1    | <b>DESCRIÇÃO</b>   |       |                 |                        |                   |              |                          |       |             |            |         |                   |        |           |           |  |
| 1.01 | Demolição de concreto armado                                     | m³    | 20,00           | 20,00                  | 0,00              | 4,00         | 0,00                     | 0,00  | 0,00        | 0,00       | 0,00    | 0,00              | 14,00  | 2,00      |           |  |
| 1.02 | Demolição de concreto não-estrutural                             | m³    | 20,00           | 20,00                  | 0,00              | 20,00        | 0,00                     | 0,00  | 0,00        | 0,00       | 0,00    | 0,00              | 6,00   | 0,00      |           |  |
| 1.03 | Demolição de alvenaria   | m³    | 254,00          | 254,00                 | 0,00              | 100,00       | 1,50                     | 30,00 | 0,00        | 0,00       | 0,00    | 0,00              | 65,50  | 0,00      |           |  |
| 1.04 | Alvenaria de assu. em paredes para serviços hidráulicos/eletros  | m     | 130,00          | 130,00                 | 0,00              | 4,00         | 40,00                    | 0,00  | 0,00        | 0,00       | 56,00   | 0,00              | 0,00   | 0,00      |           |  |
| 1.05 | Alvenaria de reboco em paredes para serviços hidráulicos/eletros | m     | 176,00          | 160,00                 | 6,00              | 35,00        | 0,00                     | 0,00  | 0,00        | 0,00       | 66,00   | 0,00              | 0,00   | 0,00      |           |  |
| 1.06 | Demolição de paredes de gesso acartonado                         | m²    | 351,00          | 160,00                 | 0,00              | 20,00        | 0,00                     | 0,00  | 0,00        | 0,00       | 0,00    | 0,00              | 20,00  | 100,00    | 20,00     |  |
| 1.07 | Demolição de contrapiso  | m²    | 152,00          | 35,00                  | 0,00              | 5,00         | 50,00                    | 0,00  | 0,00        | 0,00       | 0,00    | 0,00              | 0,00   | 0,00      |           |  |
| 1.08 | Demolição de muragem de concreto (passarela habilitada)          | m³    | 1.500,00        | 956,00                 | 0,00              | 5,00         | 580,00                   | 0,00  | 0,00        | 0,00       | 141,00  | 0,00              | 30,00  | 100,00    | 100,00    |  |

Handwritten signatures and initials are present at the bottom of the page, including a large signature on the left and initials on the right.



Este documento encontra-se registrado no Conselho Regional de Engenharia e Agronomia do País vinculado à Certidão De Acervo Técnico Com Atestado nº 83925, emitida em 24/12/2014

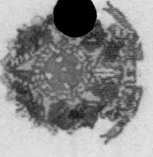

|       |   |    |          |          |        |        |        |        |       |        |        |      |      |        |        |       |        |
|-------|---|----|----------|----------|--------|--------|--------|--------|-------|--------|--------|------|------|--------|--------|-------|--------|
| 1.52  | Remanejamento do sub-pórtico (inclui bobina, molas e adequação do circuito de alimentação do botoneira) | un | 10,00    | 9,00     | 5,00   | 0,00   | 3,00   | 0,00   | 0,00  | 0,00   | 0,00   | 0,00 | 0,00 | 0,00   | 2,00   | 2,00  | 2,00   |
| 1.53  | Remanejamento de vidro temperado / laminado   | m² | 20,00    | 18,00    | 0,00   | 0,00   | 0,00   | 0,00   | 0,00  | 0,00   | 0,00   | 0,00 | 0,00 | 0,00   | 5,00   | 5,00  | 5,00   |
| 1.54  | Remanejamento de corrimão/guarda-corpo  | m  | 30,00    | 5,00     | 0,00   | 0,00   | 0,00   | 0,00   | 0,00  | 0,00   | 0,00   | 0,00 | 0,00 | 0,00   | 2,00   | 2,00  | 2,00   |
| 1.55  | Remanejamento de assadura em metalon  | m² | 300,00   | 113,00   | 0,00   | 0,00   | 3,00   | 0,00   | 0,00  | 0,00   | 0,00   | 0,00 | 0,00 | 0,00   | 50,00  | 50,00 | 10,00  |
| 1.56  | Remanejamento de sala acústica  | m  | 20,00    | 6,00     | 0,00   | 0,00   | 0,00   | 0,00   | 0,00  | 0,00   | 0,00   | 0,00 | 0,00 | 0,00   | 1,00   | 5,00  | 0,00   |
| 1.57  | Remanejamento e adaptação de armário de copa / sanitário  | un | 15,00    | 10,00    | 0,00   | 0,00   | 0,00   | 0,00   | 0,00  | 0,00   | 0,00   | 0,00 | 0,00 | 0,00   | 2,00   | 5,00  | 3,00   |
| 1.58  | Remanejamento de mobiliário   | un | 500,00   | 120,00   | 0,00   | 0,00   | 0,00   | 0,00   | 0,00  | 0,00   | 0,00   | 0,00 | 0,00 | 0,00   | 50,00  | 50,00 | 20,00  |
| 1.59  | Remanejamento de luminárias   | un | 40,00    | 13,00    | 0,00   | 0,00   | 0,00   | 0,00   | 0,00  | 0,00   | 0,00   | 0,00 | 0,00 | 0,00   | 5,00   | 5,00  | 3,00   |
| 1.60  | Remanejamento de eletrotubo   | un | 280,00   | 21,00    | 0,00   | 0,00   | 0,00   | 0,00   | 0,00  | 0,00   | 0,00   | 0,00 | 0,00 | 0,00   | 5,00   | 6,00  | 10,00  |
| 1.61  | Remanejamento de sinalização interna  | un | 20,00    | 13,00    | 0,00   | 0,00   | 0,00   | 0,00   | 0,00  | 0,00   | 0,00   | 0,00 | 0,00 | 0,00   | 5,00   | 5,00  | 3,00   |
| 1.62  | Remanejamento do café eletrônico  | un | 10,00    | 3,00     | 0,00   | 0,00   | 0,00   | 0,00   | 0,00  | 0,00   | 0,00   | 0,00 | 0,00 | 0,00   | 1,00   | 1,00  | 1,00   |
| 1.63  | Remanejamento e adaptação de plataforma (de café eletrônico)  | un | 20,00    | 15,00    | 0,00   | 0,00   | 0,00   | 0,00   | 0,00  | 0,00   | 0,00   | 0,00 | 0,00 | 0,00   | 2,00   | 2,00  | 14,00  |
| 1.64  | Remanejamento de luminária existente  | un | 80,00    | 40,00    | 0,00   | 0,00   | 0,00   | 0,00   | 0,00  | 0,00   | 0,00   | 0,00 | 0,00 | 0,00   | 20,00  | 20,00 | 0,00   |
| 1.65  | Remanejamento de luminária de emergência  | un | 15,00    | 15,00    | 0,00   | 0,00   | 0,00   | 0,00   | 0,00  | 0,00   | 0,00   | 0,00 | 0,00 | 0,00   | 15,00  | 15,00 | 0,00   |
| 1.66  | Remanejamento de unidade evaporadora tipo Split   | un | 55,00    | 11,00    | 0,00   | 0,00   | 1,00   | 0,00   | 0,00  | 0,00   | 0,00   | 0,00 | 0,00 | 0,00   | 5,00   | 5,00  | 0,00   |
| 1.67  | Remanejamento de ar condicionado de janela  | un | 10,00    | 10,00    | 0,00   | 0,00   | 10,00  | 0,00   | 0,00  | 0,00   | 0,00   | 0,00 | 0,00 | 0,00   | 0,00   | 0,00  | 0,00   |
| 1.68  | Revoção de entulho  | m² | 30,00    | 30,00    | 2,00   | 0,00   | 28,00  | 0,00   | 0,00  | 0,00   | 0,00   | 0,00 | 0,00 | 0,00   | 0,00   | 0,00  | 0,00   |
| 00    | <b>INSTALAÇÃO DE OMBREIRO</b>   |    |          |          |        |        |        |        |       |        |        |      |      |        |        |       |        |
| 02 01 | Fornecimento e montagem de luminárias e telas   | m² | 250,00   | 400,00   | 100,00 | 14,00  | 80,00  | 0,00   | 24,00 | 0,00   | 20,00  | 0,00 | 0,00 | 0,00   | 40,00  | 50,00 | 80,00  |
| 02 02 | Fornecimento e instalação de ar-condicionado  | m² | 500,00   | 345,00   | 10,00  | 100,00 | 10,00  | -40,00 | 10,00 | 15,00  | 0,00   | 0,00 | 0,00 | 0,00   | 50,00  | 60,00 | 0,00   |
| 03    | <b>SUPERESTRUTURA</b>   |    |          |          |        |        |        |        |       |        |        |      |      |        |        |       |        |
| 03 01 | Concreto C-20 formaleira e armadura - Pila para suporte marquise e inclusão bumbo                       | m³ | 25,00    | 18,00    | 0,00   | 1,00   | 0,00   | 0,00   | 0,00  | 0,00   | 0,00   | 0,00 | 0,00 | 0,00   | 17,00  | 0,00  | 0,00   |
| 04    | <b>SERVIÇOS GERAIS INTERNOS</b>   |    |          |          |        |        |        |        |       |        |        |      |      |        |        |       |        |
| 04 01 | Mobiliário/demolição de estuque e esquadro  | un | 20,00    | 18,00    | 10,00  | 1,00   | 1,00   | 0,00   | 4,00  | 1,00   | 1,00   | 0,00 | 0,00 | 0,00   | 0,00   | 0,00  | 0,00   |
| 07    | <b>PAREDES E DIVISÓRIAS</b>   |    |          |          |        |        |        |        |       |        |        |      |      |        |        |       |        |
| 07 01 | Alvenaria de vedação com tijolo furado - esp. 15 cm   | m² | 1.150,00 | 461,00   | 0,00   | 0,00   | 20,00  | 131,00 | 0,00  | 0,00   | 0,00   | 0,00 | 0,00 | 100,00 | 100,00 | 0,00  | 100,00 |
| 07 02 | Fornecimento e montagem de divisória em granito para barbear  | m² | 125,00   | 96,00    | 6,00   | 0,00   | 25,00  | 0,00   | 0,00  | 0,00   | 0,00   | 0,00 | 0,00 | 20,00  | 20,00  | 0,00  | 20,00  |
| 07 03 | Fornecimento e instalação de parede em gesso acartonado   | m² | 560,00   | 707,50   | 0,00   | 0,00   | 110,00 | 0,00   | 34,00 | 60,00  | 0,00   | 0,00 | 0,00 | 0,00   | 0,00   | 0,00  | 0,00   |
| 07 04 | Fornecimento e montagem de divisórias novas / BP plus ou equivalente H = 2,10m - DPP                    | m² | 500,00   | 179,00   | 0,00   | 0,00   | 0,00   | 0,00   | 0,00  | 0,00   | 0,00   | 0,00 | 0,00 | 100,00 | 100,00 | 0,00  | 76,00  |
| 07 05 | Fornecimento e montagem de divisórias novas / BP plus ou equivalente H = 2,10m - DPP                    | m² | 1.400,00 | 1.043,60 | 53,00  | 0,00   | 280,00 | 97,00  | 90,00 | 220,00 | 116,60 | 0,00 | 0,00 | 20,00  | 20,00  | 0,00  | 50,00  |
| 07 06 | Fornecimento e montagem de divisórias novas / BP plus ou equivalente H = 2,10m - DPP                    | m² | 500,00   | 160,00   | 0,00   | 0,00   | 0,00   | 0,00   | 0,00  | 0,00   | 0,00   | 0,00 | 0,00 | 0,00   | 0,00   | 0,00  | 80,00  |

Handwritten signatures and initials, including 'A', 'B', 'C', 'D', 'E', 'F', 'G', 'H', 'I', 'J', 'K', 'L', 'M', 'N', 'O', 'P', 'Q', 'R', 'S', 'T', 'U', 'V', 'W', 'X', 'Y', 'Z', '0', '1', '2', '3', '4', '5', '6', '7', '8', '9', '10/102'.



Este documento encontra-se registrado no Conselho Regional de Engenharia e Agronomia do Paraná vinculado à Certidão De Acervo Técnico Com Atestado nº 83925, emitida em 24/12/2014

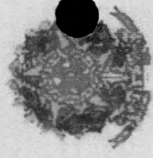

|       |  |    |        |        |       |       |       |        |       |       |       |       |       |       |
|-------|--|----|--------|--------|-------|-------|-------|--------|-------|-------|-------|-------|-------|-------|
| 07-05 | Fornecimento e montagem de divisórias novas / BP-plus ou equivalente. H = 1,00m - DPP                              | m² | 300,30 | 231,50 | 14,40 | 0,00  | 13,30 | 0,00   | 5,00  | 0,00  | 25,50 | 50,80 | 20,10 | 50,00 |
| 07-06 | Fornecimento e montagem de porta de divisórias BP-plus e similares (0,60x1,00) com 10 m - completa com ferragem    | un | 120,00 | 116,00 | 43,00 | 0,00  | 7,00  | 11,00  | 12,00 | 24,00 | 18,00 | 1,00  | 0,00  | 0,00  |
| 07-09 | Fornecimento e montagem de porta de divisórias novas / BP-plus e similares (0,50 mx2,10 m - completa com ferragem) | un | 25,00  | 21,00  | 0,00  | 0,00  | 9,00  | 0,00   | 0,00  | 0,00  | 0,00  | 0,00  | 2,00  | 10,00 |
| 07-10 | Fornecimento e montagem de porta de divisórias novas / BP-plus e similares (1,00 mx2,10 m - completa com ferragem) | un | 5,00   | 5,00   | 0,00  | 0,00  | 0,00  | 0,00   | 0,00  | 0,00  | 0,00  | 0,00  | 5,00  | 0,00  |
| 08    | <b>ESQUADRIAS DE MADEIRA</b>   |    |        |        |       |       |       |        |       |       |       |       |       |       |
| 08-01 | Fornecimento e instalação de porta de madeira (0,50x0,70x0,85x0,95 m - completa com ferragem)                      | un | 54,00  | 54,00  | 47,00 | 0,00  | 5,00  | 0,00   | 0,00  | 0,00  | 2,00  | 0,00  | 0,00  | 0,00  |
| 08-02 | Fornecimento e instalação de portão em aço inox (para porta de sanitários PNE)                                     | un | 20,00  | 19,00  | 2,00  | 1,00  | 4,00  | 0,00   | 0,00  | 0,00  | 2,00  | 2,00  | 4,00  | 3,00  |
| 09    | <b>ESQUADRIAS METÁLICAS</b>  |    |        |        |       |       |       |        |       |       |       |       |       |       |
| 09-01 | Adaptação da corrente existente metálica e em aço inox (prolongamento)   | m² | 50,00  | 37,00  | 0,00  | 15,30 | 0,00  | 0,00   | 15,00 | 0,00  | 0,00  | 0,00  | 2,00  | 5,00  |
| 09-02 | Fornecimento e instalação de corrimão/quadra corpo metálico  | m² | 50,00  | 31,00  | 0,00  | 9,00  | 0,00  | 0,00   | 0,00  | 0,00  | 0,00  | 0,00  | 2,00  | 5,00  |
| 09-03 | Fornecimento e instalação de corrimão/quadra corpo aço inox  | m² | 10,00  | 10,00  | 0,00  | 0,00  | 0,00  | 0,00   | 6,00  | 0,00  | 4,00  | 0,00  | 0,00  | 0,00  |
| 09-04 | Fornecimento e engastão de escotilha em alumínio perfil em alumínio (Bontex Casa e Simões)                         | m² | 350,00 | 168,46 | 5,60  | 1,00  | 10,00 | 0,00   | 0,00  | 24,00 | 20,00 | 27,80 | 30,00 | 50,00 |
| 09-05 | Fornecimento e instalação de grade metálica para escotilha   | m² | 10,00  | 10,00  | 0,00  | 0,00  | 0,00  | 0,00   | 0,00  | 0,00  | 0,00  | 0,00  | 0,00  | 0,00  |
| 09-06 | Fornecimento e instalação de porta em grade metálica auto-alinhante  | un | 10,00  | 6,00   | 1,00  | 1,00  | 1,30  | 0,00   | 0,00  | 0,00  | 1,00  | 0,00  | 4,00  | 0,00  |
| 09-07 | Adaptação/engastão de escotilha em alumínio de auto-alinhante  | m² | 260,00 | 200,60 | 11,12 | 2,00  | 7,30  | 105,30 | 10,00 | 22,00 | 18,00 | 24,00 | 2,88  | 0,00  |
| 09-08 | Adaptação/engastão de escotilha em alumínio de auto-alinhante  | m² | 100,00 | 56,00  | 0,00  | 1,00  | 3,90  | 0,00   | 0,00  | 0,00  | 0,00  | 0,00  | 30,00 | 15,00 |
| 09-09 | Adaptação de escotilha de madeira  | m² | 5,00   | 5,00   | 0,00  | 0,00  | 0,00  | 0,00   | 0,00  | 0,00  | 0,00  | 0,00  | 0,00  | 0,00  |
| 09-10 | Barras em aço inox para porta PNE Alcon  | un | 10,00  | 10,00  | 4,00  | 2,00  | 2,00  | 0,00   | 0,00  | 0,00  | 2,00  | 0,00  | 0,00  | 0,00  |
| 09-11 | Barras em aço inox para sanitários PNE Alcon   | un | 10,00  | 7,00   | 2,00  | 0,00  | 2,00  | 0,00   | 0,00  | 0,00  | 2,00  | 0,00  | 1,00  | 0,00  |
| 09-12 | Fornecimento e instalação de barra de apoio para sanitários PNE Alcon  | un | 10,00  | 8,00   | 0,00  | 0,00  | 2,00  | 0,00   | 0,00  | 0,00  | 1,00  | 0,00  | 4,00  | 1,00  |
| 09-13 | Fornecimento e instalação de pasta de apoio para sanitários PNE Alcon  | un | 10,00  | 5,00   | 1,00  | 0,00  | 0,00  | 0,00   | 0,00  | 0,00  | 0,00  | 0,00  | 3,00  | 1,00  |
| 09-14 | Fornecimento e instalação de sanitários PNE Alcon  | un | 60,00  | 50,00  | 2,00  | 9,00  | 3,00  | 20,00  | 1,00  | 7,00  | 14,20 | 2,20  | 0,80  | 0,00  |
| 09-15 | Fornecimento e instalação de sanitários PNE Alcon  | un | 50,00  | 38,60  | 0,00  | 0,00  | 0,00  | 4,00   | 0,00  | 4,30  | 0,00  | 8,00  | 10,00 | 7,00  |
| 09-16 | Fornecimento e instalação de escotilha inox Alcon  | un | 100,00 | 15,60  | 0,00  | 0,00  | 0,00  | 0,00   | 0,00  | 0,00  | 0,00  | 0,00  | 10,00 | 5,00  |
| 09-17 | Fornecimento e instalação de escotilha metálica  | un | 5,00   | 3,00   | 1,00  | 0,00  | 0,00  | 0,00   | 0,00  | 0,00  | 0,00  | 0,00  | 2,00  | 0,00  |
| 09-18 | Fornecimento e instalação de escotilha metálica tipo reclinável  | un | 15,00  | 13,90  | 4,00  | 0,00  | 1,00  | 0,00   | 0,00  | 0,00  | 0,00  | 2,00  | 5,00  | 1,00  |

62/102

| 10    | VÍDRAS   | m² | 550,00   | 426,00   | 41,88  | 47,00  | 48,05  | 80,00 | 18,00 | 40,00 | 140,52 | 9,54  | 0,00  | 0,00  |
|-------|--|----|----------|----------|--------|--------|--------|-------|-------|-------|--------|-------|-------|-------|
| 10.01 | Fornecimento e instalação de vidro temperado (tipo 10 mm)                                    | m² | 550,00   | 426,00   | 41,88  | 47,00  | 48,05  | 80,00 | 18,00 | 40,00 | 140,52 | 9,54  | 0,00  | 0,00  |
| 10.02 | Fornecimento e instalação de vidro laminado (8 mm)   | m² | 10,00    | 10,00    | 0,00   | 3,00   | 0,00   | 4,00  | 0,00  | 0,00  | 0,00   | 0,00  | 1,00  | 2,00  |
| 10.03 | Fornecimento e instalação de vidro tipo 5mm  | m² | 100,00   | 48,50    | 0,00   | 2,00   | 0,00   | 0,00  | 0,00  | 0,00  | 31,50  | 5,00  | 10,00 | 10,00 |
| 10.04 | Fornecimento e instalação de vidro laminado  | m² | 20,00    | 8,00     | 0,00   | 1,00   | 0,00   | 0,00  | 0,00  | 0,00  | 0,00   | 0,00  | 2,00  | 5,00  |
| 10.05 | Fornecimento e instalação de porta de vidro (0,70x2,10 m - completa com ferragens)           | un | 5,00     | 5,00     | 2,00   | 0,00   | 2,00   | 0,00  | 0,00  | 0,00  | 1,00   | 0,00  | 0,00  | 0,00  |
| 10.06 | Fornecimento e instalação de porta de vidro (0,90x2,10 m - completa com ferragens)           | un | 20,00    | 17,00    | 1,00   | 14,00  | 1,00   | 0,00  | 0,00  | 0,00  | 1,00   | 0,00  | 0,00  | 0,00  |
| 10.07 | Fornecimento e instalação de porta de vidro temperado (1,00x2,10 m - completa com ferragens) | un | 5,00     | 5,00     | 0,00   | 5,00   | 0,00   | 0,00  | 0,00  | 0,00  | 0,00   | 0,00  | 0,00  | 0,00  |
| 10.08 | Fornecimento e instalação de porta de vidro (1,20x2,10 m - completa com ferragens)           | un | 10,00    | 10,00    | 0,00   | 0,00   | 1,00   | 0,00  | 2,00  | 1,00  | 0,00   | 0,00  | 0,00  | 0,00  |
| 10.09 | Fornecimento e instalação de ferragens para fixação de vidro laminado/demarcado              | un | 100,00   | 100,00   | 40,00  | 0,00   | 40,00  | 0,00  | 17,00 | 3,00  | 0,00   | 0,00  | 0,00  | 0,00  |
| 10.10 | Fornecimento e instalação de película filme pv acetinado (casca e perno)                     | m² | 300,00   | 152,70   | 0,00   | 0,00   | 13,00  | 0,00  | 0,00  | 45,00 | 0,00   | 69,20 | 4,50  | 30,00 |
| 10.11 | Fornecimento e instalação de película STA368KR (casca e perno)                               | m² | 300,00   | 294,27   | 155,27 | 0,00   | 13,00  | 0,00  | 0,00  | 45,00 | 10,00  | 70,20 | 0,80  | 0,00  |
| 10.12 | Fornecimento e instalação de película STR2068R (casca e perno)                               | m² | 300,00   | 142,70   | 0,00   | 0,00   | 13,00  | 0,00  | 0,00  | 45,00 | 0,00   | 50,20 | 4,50  | 30,00 |
| 11    | COBERTURA  |    |          |          |        |        |        |       |       |       |        |       |       |       |
| 11.01 | Estrutura em madeira de nobreza  | m² | 100,00   | 100,00   | 0,00   | 100,00 | 0,00   | 0,00  | 0,00  | 0,00  | 0,00   | 0,00  | 0,00  | 0,00  |
| 11.02 | Estrutura metálica na cobertura  | m² | 100,00   | 100,00   | 0,00   | 100,00 | 0,00   | 0,00  | 0,00  | 0,00  | 0,00   | 0,00  | 0,00  | 0,00  |
| 11.03 | Tela em fibra sintética encubridora 5mm  | m² | 500,00   | 430,00   | 0,00   | 230,00 | 150,00 | 0,00  | 0,00  | 0,00  | 0,00   | 0,00  | 30,00 | 20,00 |
| 11.04 | Tela em fibra sintética opacidade 5mm  | m² | 400,00   | 400,00   | 0,00   | 220,00 | 170,00 | 0,00  | 0,00  | 0,00  | 0,00   | 0,00  | 0,00  | 0,00  |
| 11.05 | Café am - cor - preto  | m  | 20,00    | 20,00    | 0,00   | 20,00  | 0,00   | 0,00  | 0,00  | 0,00  | 0,00   | 0,00  | 0,00  | 0,00  |
| 11.06 | Calha metálica   | m  | 50,00    | 12,00    | 0,00   | 0,00   | 0,00   | 0,00  | 0,00  | 0,00  | 0,00   | 0,00  | 15,00 | 0,00  |
| 11.07 | Rede em aço galvanizado  | m  | 60,00    | 10,00    | 0,00   | 0,00   | 0,00   | 0,00  | 0,00  | 0,00  | 0,00   | 0,00  | 2,00  | 0,00  |
| 11.08 | Rede alumínio  | m  | 80,00    | 45,00    | 0,00   | 0,00   | 0,00   | 0,00  | 0,00  | 0,00  | 0,00   | 0,00  | 25,00 | 20,00 |
| 11.09 | Purgador em aço inoxidável   | m  | 20,00    | 15,00    | 0,00   | 0,00   | 0,00   | 0,00  | 0,00  | 0,00  | 0,00   | 0,00  | 5,00  | 5,00  |
| 12    | IMPERMEABILIZAÇÃO  |    |          |          |        |        |        |       |       |       |        |       |       |       |
| 12.01 | Regi - aplicação argamassa 1:3 em 20mm   | m² | 150,00   | 150,00   | 0,00   | 45,00  | 0,00   | 55,00 | 50,00 | 0,00  | 0,00   | 0,00  | 0,00  | 0,00  |
| 12.02 | Manta asfáltica tipo B1 4mm  | m² | 150,00   | 130,00   | 0,00   | 90,00  | 0,00   | 0,00  | 0,00  | 0,00  | 0,00   | 0,00  | 20,00 | 5,00  |
| 12.03 | Proteção mecânica de tela impermeabilizante  | m² | 150,00   | 110,00   | 0,00   | 90,00  | 0,00   | 0,00  | 0,00  | 0,00  | 0,00   | 0,00  | 10,00 | 10,00 |
| 14    | REVESTIMENTO DE FORROS   |    |          |          |        |        |        |       |       |       |        |       |       |       |
| 14.01 | Fornecimento e instalação de forro de gesso cor-de-rosa em placa metálica tubular            | m² | 1.400,00 | 980,00   | 0,00   | 556,00 | 0,00   | 0,00  | 0,20  | 0,00  | 0,00   | 0,00  | 20,00 | 64,00 |
| 14.02 | Fornecimento e instalação de forro de gesso acústico acústico tubular                        | m² | 100,00   | 40,00    | 0,00   | 0,00   | 0,00   | 0,00  | 0,00  | 0,00  | 0,00   | 0,00  | 10,00 | 30,00 |
| 14.03 | Fornecimento e instalação de forro de fibra mineral  | m² | 1.300,00 | 1.250,15 | 104,66 | 0,00   | 450,00 | 0,00  | 0,00  | 0,00  | 697,07 | 0,00  | 20,00 | 62,41 |
| 14.04 | Fornecimento e instalação de forro cubrimento metálico                                       | m² | 80,00    | 20,00    | 0,00   | 0,00   | 0,00   | 0,00  | 0,00  | 0,00  | 0,00   | 0,00  | 20,00 | 5,00  |
| 14.05 | Fornecimento e instalação de forro parafusado  | m² | 10,00    | 5,00     | 0,00   | 0,00   | 0,00   | 0,00  | 0,00  | 0,00  | 0,00   | 0,00  | 2,00  | 3,00  |
| 14.06 | Fornecimento e instalação de forro em PVC  | m² | 40,00    | 40,00    | 0,00   | 0,00   | 0,00   | 0,00  | 0,00  | 0,00  | 0,00   | 0,00  | 10,00 | 50,00 |
| 14.07 | Fornecimento e instalação de canto em PVC  | m  | 150,00   | 65,00    | 0,00   | 0,00   | 0,00   | 0,00  | 0,00  | 0,00  | 0,00   | 0,00  | 25,00 | 10,00 |
|       |  |    |          |          |        |        |        |       |       |       |        |       |       | 30,00 |

63/102

Este documento encontra-se registrado no Conselho Regional de Engenharia e Agronomia do Paraná vinculado à Certidão De Acervo Técnico Com Atestado nº 83925, emitida em 24/12/2014



| Item  | Descrição  | Unidade | Quantidade | Valor Unitário | Valor Total  | Valor Unitário | Valor Total | Valor Unitário | Valor Total | Valor Unitário | Valor Total | Valor Unitário | Valor Total |
|-------|--|---------|------------|----------------|--------------|----------------|-------------|----------------|-------------|----------------|-------------|----------------|-------------|
| 10    | <b>VIDROS</b>  |         |            |                |              |                |             |                |             |                |             |                |             |
| 10.01 | Fornecimento e instalação de vidro temperado (tipo 10 mm)                                    | m²      | 550,00     | 41,69          | 22.924,50    | 47,00          | 25.905,00   | 48,05          | 26.607,50   | 80,00          | 44.000,00   | 18,00          | 9.900,00    |
| 10.02 | Fornecimento e instalação de vidro laminado (8 mm)   | m²      | 10,00      | 0,00           | 0,00         | 3,00           | 30,00       | 4,00           | 40,00       | 4,00           | 40,00       | 0,00           | 0,00        |
| 10.03 | Fornecimento e instalação de vidro tipo de 5mm   | m²      | 100,00     | 0,00           | 0,00         | 2,00           | 200,00      | 0,00           | 0,00        | 0,00           | 0,00        | 0,00           | 0,00        |
| 10.04 | Fornecimento e instalação de vidro copado  | m²      | 20,00      | 0,00           | 0,00         | 1,00           | 20,00       | 0,00           | 0,00        | 0,00           | 0,00        | 0,00           | 0,00        |
| 10.05 | Fornecimento e instalação de porta de vidro (0,70x2,10 m - completa com ferragens)           | un      | 5,00       | 2,00           | 10,00        | 0,00           | 0,00        | 2,00           | 10,00       | 0,00           | 0,00        | 0,00           | 0,00        |
| 10.06 | Fornecimento e instalação de porta de vidro (0,90x2,10 m - completa com ferragens)           | un      | 20,00      | 1,00           | 20,00        | 14,00          | 280,00      | 1,00           | 20,00       | 0,00           | 0,00        | 0,00           | 0,00        |
| 10.07 | Fornecimento e instalação de porta em vidro temperado (1,00x2,10 m - completa com ferragens) | un      | 5,00       | 0,00           | 0,00         | 5,00           | 25,00       | 0,00           | 0,00        | 0,00           | 0,00        | 0,00           | 0,00        |
| 10.08 | Fornecimento e instalação de porta de vidro (1,20x2,10 m - completa com ferragens)           | un      | 10,00      | 0,00           | 0,00         | 0,00           | 0,00        | 1,00           | 10,00       | 0,00           | 0,00        | 2,00           | 20,00       |
| 10.09 | Fornecimento e instalação de ferragens para fixação de vidro temperado                       | un      | 100,00     | 40,00          | 4.000,00     | 0,00           | 0,00        | 40,00          | 4.000,00    | 0,00           | 0,00        | 17,00          | 1.700,00    |
| 10.10 | Fornecimento e instalação de película filme pvc antirreflexo (casca e pernos)                | m²      | 300,00     | 152,70         | 45.810,00    | 0,00           | 0,00        | 13,00          | 390,00      | 0,00           | 0,00        | 0,00           | 0,00        |
| 10.11 | Fornecimento e instalação de película STA388KR (casca e pernos)                              | m²      | 300,00     | 294,27         | 88.281,00    | 0,00           | 0,00        | 13,00          | 390,00      | 0,00           | 0,00        | 0,00           | 0,00        |
| 10.12 | Fornecimento e instalação de película STP268IR (casca e pernos)                              | m²      | 300,00     | 142,70         | 42.810,00    | 0,00           | 0,00        | 13,00          | 390,00      | 0,00           | 0,00        | 0,00           | 0,00        |
| 11    | <b>ABERTURA</b>  |         |            |                |              |                |             |                |             |                |             |                |             |
| 11.01 | Estrutura em madeira de nobreza  | m²      | 100,00     | 109,05         | 10.905,00    | 0,00           | 0,00        | 0,00           | 0,00        | 0,00           | 0,00        | 0,00           | 0,00        |
| 11.02 | Estrutura metálica em nobreza  | m²      | 100,00     | 100,00         | 10.000,00    | 0,00           | 0,00        | 0,00           | 0,00        | 0,00           | 0,00        | 0,00           | 0,00        |
| 11.03 | Tela em fibra sintética ocrulada 6mm   | m²      | 500,00     | 230,00         | 115.000,00   | 0,00           | 0,00        | 150,00         | 75.000,00   | 0,00           | 0,00        | 0,00           | 0,00        |
| 11.04 | Tela em fibra sintética ocrulada 5mm   | m²      | 400,00     | 400,00         | 160.000,00   | 0,00           | 0,00        | 150,00         | 60.000,00   | 0,00           | 0,00        | 0,00           | 0,00        |
| 11.05 | Calha em concreto  | m       | 20,00      | 20,00          | 400,00       | 0,00           | 0,00        | 0,00           | 0,00        | 0,00           | 0,00        | 0,00           | 0,00        |
| 11.06 | Calha metálica   | m       | 50,00      | 15,00          | 750,00       | 0,00           | 0,00        | 0,00           | 0,00        | 0,00           | 0,00        | 0,00           | 0,00        |
| 11.07 | Ruído em concreto  | m       | 60,00      | 10,00          | 600,00       | 0,00           | 0,00        | 0,00           | 0,00        | 0,00           | 0,00        | 0,00           | 0,00        |
| 11.08 | Ruído metálico   | m       | 60,00      | 40,00          | 2.400,00     | 0,00           | 0,00        | 0,00           | 0,00        | 0,00           | 0,00        | 0,00           | 0,00        |
| 11.09 | Priguarda em concreto  | m       | 20,00      | 15,00          | 300,00       | 0,00           | 0,00        | 0,00           | 0,00        | 0,00           | 0,00        | 0,00           | 0,00        |
| 12    | <b>IMPERMEABILIZAÇÃO</b>   |         |            |                |              |                |             |                |             |                |             |                |             |
| 12.01 | Regulagem argamassa 1:3 e 2cm  | m²      | 150,00     | 150,00         | 22.500,00    | 45,00          | 6.750,00    | 0,00           | 0,00        | 55,00          | 8.250,00    | 0,00           | 0,00        |
| 12.02 | Massa asfáltica tipo III 4mm   | m²      | 150,00     | 130,00         | 19.500,00    | 0,00           | 0,00        | 0,00           | 0,00        | 0,00           | 0,00        | 0,00           | 0,00        |
| 12.03 | Proteção mecânica de tela geomembrana  | m²      | 150,00     | 110,00         | 16.500,00    | 0,00           | 0,00        | 0,00           | 0,00        | 0,00           | 0,00        | 0,00           | 0,00        |
| 14    | <b>REVESTIMENTO DE PÓRCELOS</b>  |         |            |                |              |                |             |                |             |                |             |                |             |
| 14.01 | Fornecimento e montagem de forro de gesso corium em placa acústica labial                    | m²      | 1.400,00   | 590,00         | 826.000,00   | 0,00           | 0,00        | 556,00         | 778.400,00  | 0,00           | 0,00        | 0,00           | 0,00        |
| 14.02 | Fornecimento e montagem de forro de gesso acústico em placa labial                           | m²      | 100,00     | 40,00          | 4.000,00     | 0,00           | 0,00        | 0,00           | 0,00        | 0,00           | 0,00        | 0,00           | 0,00        |
| 14.03 | Fornecimento e montagem de forro de fibra mineral  | m²      | 1.300,00   | 1.250,15       | 1.625.195,00 | 0,00           | 0,00        | 450,00         | 562.500,00  | 0,00           | 0,00        | 0,00           | 0,00        |
| 14.04 | Fornecimento e montagem de forro cultural metálico   | m²      | 50,00      | 25,00          | 1.250,00     | 0,00           | 0,00        | 0,00           | 0,00        | 0,00           | 0,00        | 0,00           | 0,00        |
| 14.05 | Fornecimento e montagem de forro laminado  | m²      | 10,00      | 5,00           | 50,00        | 0,00           | 0,00        | 0,00           | 0,00        | 0,00           | 0,00        | 0,00           | 0,00        |
| 14.06 | Fornecimento e montagem de forro em PVC  | m²      | 40,00      | 10,00          | 400,00       | 0,00           | 0,00        | 0,00           | 0,00        | 0,00           | 0,00        | 0,00           | 0,00        |
| 14.07 | Fornecimento e instalação de canto arco de acabamento  | m       | 180,00     | 60,00          | 10.800,00    | 0,00           | 0,00        | 0,00           | 0,00        | 0,00           | 0,00        | 0,00           | 0,00        |

*[Handwritten signatures and initials]*

64/102

Este documento encontra-se registrado no Conselho Regional de Engenharia e Agronomia do Paraná vinculado à Certidão De Acervo Técnico Com Atestado nº 83925, emitida em 24/12/2014

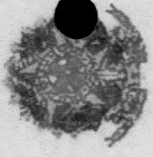

| REVESTIMENTO DE PAREDES INTERNAS E EXTERNO |          |  |    |          |        |       |        |        |        |      |      |      |        |        |        |
|--|----------|--|----|----------|--------|-------|--------|--------|--------|------|------|------|--------|--------|--------|
| 15   | 15.01    | Fornecimento e aplicação de chapisco   | m² | 2.500,00 | 512,00 | 0,00  | 130,00 | 50,00  | 142,00 | 0,00 | 0,00 | 0,00 | 100,00 | 150,00 |        |
|  | 15.02    | Fornecimento e aplicação de reboco finalizado  | m² | 2.000,00 | 522,00 | 0,00  | 130,00 | 0,00   | 142,00 | 0,00 | 0,00 | 0,00 | 70,00  | 150,00 | 30,00  |
|  | 15.03    | Fornecimento e aplicação de reboco   | m² | 280,00   | 280,00 | 0,00  | 200,00 | 50,00  | 0,00   | 0,00 | 0,00 | 0,00 | 5,00   | 9,00   |        |
|  | 15.03    | Fechamento e recomposição de rasgos em paredes de alvenaria  | m  | 100,00   | 100,00 | 0,00  | 0,00   | 40,00  | 0,00   | 0,00 | 0,00 | 0,00 | 0,00   | 0,00   |        |
|  | 15.04    | Fornecimento e aplicação de revestimento cerâmico  | m² | 150,00   | 128,00 | 0,00  | 0,00   | 50,00  | 0,00   | 0,00 | 0,00 | 0,00 | 0,00   | 0,00   |        |
|  | 15.05    | Fornecimento e aplicação de revestimento em pastilha esmaltada   | m² | 280,00   | 55,00  | 0,00  | 0,00   | 10,00  | 0,00   | 0,00 | 0,00 | 0,00 | 0,00   | 45,00  |        |
|  | 15.06    | Fornecimento e aplicação de revestimento em granito / mármore  | m² | 80,00    | 5,00   | 0,00  | 0,00   | 0,00   | 0,00   | 0,00 | 0,00 | 0,00 | 0,00   | 0,00   |        |
| <b>17 PISOS</b>                            |          |  |    |          |        |       |        |        |        |      |      |      |        |        |        |
|  | 17.01    | Fornecimento e instalação de solaria em granito / mármore  | m² | 20,00    | 16,00  | 0,00  | 0,00   | 1,00   | 0,00   | 0,00 | 0,00 | 0,00 | 1,00   | 2,00   | 8,00   |
|  | 17.02    | Fornecimento e aplicação do revestimento de degrau e espatelo em granito   | m² | 30,00    | 30,00  | 0,00  | 0,00   | 0,00   | 0,00   | 0,00 | 0,00 | 0,00 | 0,00   | 0,00   |        |
|  | 17.03    | Fornecimento e aplicação de revestimento de piso cerâmico  | m² | 840,00   | 576,00 | 0,00  | 0,00   | 160,00 | 240,00 | 0,00 | 0,00 | 0,00 | 0,00   | 100,00 | 26,00  |
|  | 17.04    | Fornecimento e aplicação de revestimento de piso em porcelanato Branco Bolo 45x45cm - PEIS                                 | m² | 600,00   | 200,00 | 0,00  | 0,00   | 200,00 | 0,00   | 0,00 | 0,00 | 0,00 | 0,00   | 0,00   |        |
|  | 17.05    | Fornecimento e colocação de revestimento de piso hidráulico  | m² | 460,00   | 150,00 | 0,00  | 0,00   | 0,00   | 0,00   | 0,00 | 0,00 | 0,00 | 0,00   | 50,00  |        |
|  | 17.05    | Fornecimento e aplicação de revestimento de piso cerâmico  | m² | 250,00   | 90,00  | 0,00  | 0,00   | 0,00   | 0,00   | 0,00 | 0,00 | 0,00 | 0,00   | 30,00  |        |
|  | 17.06    | Fornecimento e aplicação de revestimento de piso em pedra portuguesa   | m² | 150,00   | 130,00 | 0,00  | 0,00   | 0,00   | 0,00   | 0,00 | 0,00 | 0,00 | 0,00   | 20,00  | 60,00  |
|  | 17.06    | Fornecimento e aplicação de revestimento de piso em pedra portuguesa   | m² | 200,00   | 70,00  | 0,00  | 0,00   | 0,00   | 0,00   | 0,00 | 0,00 | 0,00 | 0,00   | 20,00  |        |
|  | 17.06    | Fornecimento e aplicação de revestimento de piso em alvenaria de concreto  | m² | 150,00   | 70,00  | 0,00  | 0,00   | 0,00   | 0,00   | 0,00 | 0,00 | 0,00 | 0,00   | 20,00  |        |
|  | 17.10    | Fornecimento e colocação de piso emborrachado  | m² | 50,00    | 50,00  | 0,00  | 0,00   | 0,00   | 0,00   | 0,00 | 0,00 | 0,00 | 0,00   | 0,00   |        |
|  | 17.11    | Fornecimento e instalação de piso elevado  | m² | 100,00   | 125,40 | 51,75 | 0,00   | 9,50   | 0,00   | 0,00 | 0,00 | 0,00 | 0,00   | 0,00   |        |
|  | 17.12    | Fornecimento e aplicação de revestimento de piso em cerâmica   | m  | 100,00   | 40,00  | 0,00  | 0,00   | 0,00   | 0,00   | 0,00 | 0,00 | 0,00 | 0,00   | 0,00   |        |
|  | 17.13    | Fornecimento e aplicação de revestimento de piso em cerâmica   | m  | 80,00    | 60,00  | 0,00  | 0,00   | 0,00   | 0,00   | 0,00 | 0,00 | 0,00 | 0,00   | 10,00  |        |
|  | 17.14    | Fornecimento e instalação de piso tipo esmerilhado albedo de 25mm, de subpiso com laje de 25 x 25 x 5 cm para piso externo | m² | 55,00    | 59,50  | 42,00 | 0,00   | 2,50   | 0,00   | 0,00 | 0,00 | 0,00 | 0,00   | 0,00   |        |
|  | 17.15    | Fornecimento e aplicação de piso tipo esmerilhado albedo de 25mm, de subpiso com laje de 25 x 25 x 5 cm                    | m² | 30,00    | 15,00  | 1,50  | 0,00   | 1,00   | 0,00   | 0,00 | 0,00 | 0,00 | 0,00   | 0,00   |        |
| <b>17.01 PAVIMENTAÇÃO</b>                  |          |  |    |          |        |       |        |        |        |      |      |      |        |        |        |
|  | 17.01.01 | Cerâmicas de granito esmerilhado   | m² | 500,00   | 248,00 | 0,00  | 0,00   | 100,00 | 30,00  | 0,00 | 0,00 | 0,00 | 0,00   | 0,00   |        |
|  | 17.01.02 | Reparação de base em concreto  | m  | 100,00   | 225,00 | 0,00  | 66,90  | 40,00  | 0,00   | 0,00 | 0,00 | 0,00 | 0,00   | 10,00  | 100,00 |
|  | 17.01.03 | Fornecimento e aplicação de revestimento de piso em cerâmica   | m  | 100,00   | 100,00 | 0,00  | 0,00   | 30,00  | 0,00   | 0,00 | 0,00 | 0,00 | 0,00   | 0,00   |        |
|  | 17.01.04 | Fornecimento e instalação de base antipavimentação para degraus  | m  | 250,00   | 140,00 | 0,00  | 0,00   | 0,00   | 0,00   | 0,00 | 0,00 | 0,00 | 0,00   | 20,00  | 16,00  |

Handwritten signatures and initials, including a large signature and the date 6/5/102.

Este documento encontra-se registrado no Conselho Regional de Engenharia e Agronomia do Paraná vinculado à Certidão De Acervo Técnico Com Atestado nº 83925, emitida em 24/12/2014

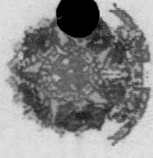

| 18  | 18.01   | 18.02 | 18.03 | 18.04 | 18.05 | 18.06 | 18.07 | 18.08 | 18.09 | 18.10 | 18.11 | 18.12 | 18.13 | 18.14 | 18.15 |
|---|---|-------|-------|-------|-------|-------|-------|-------|-------|-------|-------|-------|-------|-------|-------|
| <b>18 INSTALAÇÕES HIDROSSANITÁRIAS</b>      |   |       |       |       |       |       |       |       |       |       |       |       |       |       |       |
| 18.01.01                                    | Fornecimento e instalação de tubo sulfatado de PVC rígido AF, acabados convencionais  |       |       |       |       |       |       |       |       |       |       |       |       |       |       |
| 18.01.02                                    | Ø 25 mm   | 40,00 | 40,00 | 0,00  | 20,00 | 0,00  | 0,00  | 0,00  | 0,00  | 0,00  | 0,00  | 0,00  | 0,00  | 0,00  | 0,00  |
| 18.01.03                                    | Ø 32 mm   | 30,00 | 30,00 | 0,00  | 30,00 | 0,00  | 0,00  | 0,00  | 0,00  | 0,00  | 0,00  | 0,00  | 0,00  | 0,00  | 0,00  |
| 18.01.04                                    | Ø 40 mm   | 40,00 | 40,00 | 0,00  | 40,00 | 0,00  | 0,00  | 0,00  | 0,00  | 0,00  | 0,00  | 0,00  | 0,00  | 0,00  | 0,00  |
| 18.02                                       | Fornecimento e instalação de tubo de PVC rígido branco para engate sanitário (ponta e bolsa com veda inclusivo convencionais) |       |       |       |       |       |       |       |       |       |       |       |       |       |       |
| 18.02.01                                    | Ø 40 mm   | 40,00 | 40,00 | 0,00  | 40,00 | 0,00  | 0,00  | 0,00  | 0,00  | 0,00  | 0,00  | 0,00  | 0,00  | 0,00  | 0,00  |
| 18.02.02                                    | Ø 50 mm   | 40,00 | 41,00 | 0,00  | 40,00 | 0,00  | 0,00  | 0,00  | 0,00  | 0,00  | 0,00  | 0,00  | 0,00  | 0,00  | 0,00  |
| 18.02.03                                    | Ø 75 mm   | 50,00 | 50,00 | 0,00  | 40,00 | 0,00  | 0,00  | 0,00  | 0,00  | 0,00  | 0,00  | 0,00  | 0,00  | 0,00  | 0,00  |
| 18.02.04                                    | Ø 100 mm  | 50,00 | 50,00 | 0,00  | 50,00 | 0,00  | 0,00  | 0,00  | 0,00  | 0,00  | 0,00  | 0,00  | 0,00  | 0,00  | 0,00  |
| 18.03                                       | Fornecimento e instalação de cinta alfinetada PVC (150x150x75 mm com grilha de aço inox)                                      | 15,00 | 15,00 | 0,00  | 15,00 | 0,00  | 0,00  | 0,00  | 0,00  | 0,00  | 0,00  | 0,00  | 0,00  | 0,00  | 0,00  |
| 18.04                                       | Fornecimento e instalação do registro de gaveta com campala cromada   |       |       |       |       |       |       |       |       |       |       |       |       |       |       |
| 18.04.01                                    | Ø 1 1/2"  | 10,00 | 10,00 | 0,00  | 3,00  | 0,00  | 0,00  | 0,00  | 0,00  | 0,00  | 0,00  | 0,00  | 0,00  | 0,00  | 0,00  |
| 18.04.02                                    | Ø 1 1/4"  | 20,00 | 20,00 | 0,00  | 3,00  | 0,00  | 0,00  | 0,00  | 0,00  | 0,00  | 0,00  | 0,00  | 0,00  | 0,00  | 0,00  |
| 18.04.03                                    | Ø 3/4"  | 10,00 | 10,00 | 0,00  | 3,00  | 0,00  | 0,00  | 0,00  | 0,00  | 0,00  | 0,00  | 0,00  | 0,00  | 0,00  | 0,00  |
| 18.04.04                                    | Ø 1/2"  | 10,00 | 10,00 | 0,00  | 3,00  | 0,00  | 0,00  | 0,00  | 0,00  | 0,00  | 0,00  | 0,00  | 0,00  | 0,00  | 0,00  |
| <b>18.02 Equipamentos sanitários e copa</b> |   |       |       |       |       |       |       |       |       |       |       |       |       |       |       |
| 18.02.01                                    | Fornecimento e instalação de bacia sanitária sanitária subcompacta, acoplada, areia de vedação                                | 15,00 | 10,00 | 0,00  | 0,00  | 0,00  | 0,00  | 0,00  | 0,00  | 0,00  | 0,00  | 0,00  | 0,00  | 0,00  | 0,00  |
| 18.02.02                                    | Fornecimento e instalação de bacia sanitária sanitária adaptada, incluída, areia de vedação, PNE                              | 5,00  | 4,00  | 0,00  | 0,00  | 0,00  | 0,00  | 0,00  | 0,00  | 0,00  | 0,00  | 0,00  | 0,00  | 0,00  | 0,00  |
| 18.02.03                                    | Fornecimento e instalação de bacia sanitária sanitária acoplada, incluída, areia de vedação, PNE                              | 5,00  | 5,00  | 0,00  | 3,00  | 0,00  | 0,00  | 0,00  | 0,00  | 0,00  | 0,00  | 0,00  | 0,00  | 0,00  | 0,00  |
| 18.02.04                                    | Fornecimento e instalação de assento sanitário DUECA  | 40,00 | 37,00 | 0,00  | 0,00  | 0,00  | 0,00  | 0,00  | 0,00  | 0,00  | 0,00  | 0,00  | 0,00  | 0,00  | 0,00  |
| 18.02.05                                    | Fornecimento e colchete de assento sanitário adaptado, PNE  | 5,00  | 5,00  | 0,00  | 0,00  | 0,00  | 0,00  | 0,00  | 0,00  | 0,00  | 0,00  | 0,00  | 0,00  | 0,00  | 0,00  |
| 18.02.06                                    | Fornecimento e instalação de revestimento de parede 01  | 30,00 | 15,00 | 0,00  | 3,00  | 0,00  | 0,00  | 0,00  | 0,00  | 0,00  | 0,00  | 0,00  | 0,00  | 0,00  | 0,00  |
| 18.02.07                                    | Fornecimento e instalação de estufa de sanitários adaptada, PNE   | 10,00 | 5,00  | 0,00  | 1,00  | 0,00  | 0,00  | 0,00  | 0,00  | 0,00  | 0,00  | 0,00  | 0,00  | 0,00  | 0,00  |
| 18.02.08                                    | Fornecimento e instalação de varão de descarga sanitária  | 20,00 | 4,00  | 0,00  | 1,00  | 0,00  | 0,00  | 0,00  | 0,00  | 0,00  | 0,00  | 0,00  | 0,00  | 0,00  | 0,00  |
| 18.02.09                                    | Fornecimento e instalação de máquina esvaquiadora   | 15,00 | 5,00  | 0,00  | 1,00  | 0,00  | 0,00  | 0,00  | 0,00  | 0,00  | 0,00  | 0,00  | 0,00  | 0,00  | 0,00  |
| 18.02.10                                    | Duas bacias deca comissário, acopladas  | 3,30  | 1,00  | 0,00  | 0,00  | 0,00  | 0,00  | 0,00  | 0,00  | 0,00  | 0,00  | 0,00  | 0,00  | 0,00  | 0,00  |
| 18.02.11                                    | Fornecimento e instalação de cuba em bloco para sanitário, incluído cubo  | 10,00 | 10,00 | 0,00  | 4,00  | 0,00  | 0,00  | 0,00  | 0,00  | 0,00  | 0,00  | 0,00  | 0,00  | 0,00  | 0,00  |
| 18.02.12                                    | Fornecimento e instalação da lavatório com cubo suspensor, PNE  | 5,00  | 5,00  | 0,00  | 1,00  | 0,00  | 0,00  | 0,00  | 0,00  | 0,00  | 0,00  | 0,00  | 0,00  | 0,00  | 0,00  |
| 18.02.13                                    | Fornecimento e instalação de sanitário de canto 90º   | 10,00 | 2,01  | 0,00  | 0,00  | 0,00  | 0,00  | 0,00  | 0,00  | 0,00  | 0,00  | 0,00  | 0,00  | 0,00  | 0,00  |
| 18.02.14                                    | Fornecimento e instalação de formosa para lavatório acoplada e acoplada por pressão   | 25,00 | 25,00 | 0,00  | 4,00  | 0,00  | 0,00  | 0,00  | 0,00  | 0,00  | 0,00  | 0,00  | 0,00  | 0,00  | 0,00  |
| 18.02.15                                    | Fornecimento e instalação de torneira para lavatório acoplada, acoplada por pressão, PNE                                      | 10,00 | 7,00  | 0,00  | 1,00  | 0,00  | 0,00  | 0,00  | 0,00  | 0,00  | 0,00  | 0,00  | 0,00  | 0,00  | 0,00  |

Handwritten signatures and initials at the bottom of the page.

Este documento encontra-se registrado no Conselho Regional de Engenharia e Agronomia do Paraná vinculado à Certidão De Acervo Técnico Com Atestado nº 83925, emitida em 24/12/2014

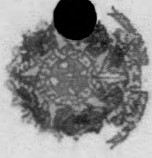

| 18.02.06     | Fornecimento e instalação de mictório, com sifão atestado   | un | 15,00    | 5,00     | 0,00   | 1,00   | 0,00   | 0,00  | 0,00   | 0,00 | 0,00     | 0,00 | 0,00 | 0,00 | 0,00 | 0,00 | 0,00 | 4,00  |
|--------------|---|----|----------|----------|--------|--------|--------|-------|--------|------|----------|------|------|------|------|------|------|-------|
| 18.02.10     | Ducto hidráulico 1/2" com 20 metros de comprimento  | m  | 1,00     | 1,00     | 0,00   | 0,00   | 1,00   | 0,00  | 0,00   | 0,00 | 0,00     | 0,00 | 0,00 | 0,00 | 0,00 | 0,00 | 0,00 | 0,00  |
| 18.02.11     | Fornecimento e instalação de cuba em louça para banheiro, inclusive válvula   | un | 10,00    | 10,00    | 0,00   | 4,00   | 1,00   | 0,00  | 0,00   | 0,00 | 0,00     | 0,00 | 0,00 | 0,00 | 0,00 | 0,00 | 0,00 | 2,00  |
| 18.02.12     | Fornecimento e instalação de lavatório com coluna suspensa - PNE  | un | 6,00     | 5,00     | 0,00   | 1,00   | 0,00   | 0,00  | 0,00   | 0,00 | 0,00     | 0,00 | 0,00 | 0,00 | 0,00 | 0,00 | 0,00 | 2,00  |
| 18.02.13     | Fornecimento e instalação de lavatório de canto sem coluna com inclusive válvula  | un | 10,00    | 2,00     | 0,00   | 0,00   | 0,00   | 0,00  | 0,00   | 0,00 | 0,00     | 0,00 | 0,00 | 0,00 | 0,00 | 0,00 | 0,00 | 2,00  |
| 18.02.14     | Fornecimento e instalação de torneira para lavatório, automática, acionada por pressão  | un | 25,00    | 25,00    | 0,00   | 4,00   | 0,00   | 0,00  | 0,00   | 0,00 | 0,00     | 0,00 | 0,00 | 0,00 | 0,00 | 0,00 | 0,00 | 0,00  |
| 18.02.15     | Fornecimento e instalação de torneira para lavatório automática acionada por pressão - PNE  | un | 10,00    | 7,00     | 0,00   | 1,00   | 2,00   | 0,00  | 0,00   | 0,00 | 0,00     | 0,00 | 0,00 | 0,00 | 0,00 | 0,00 | 0,00 | 2,00  |
| 18.02.16     | Fornecimento e instalação de espelho com instalação e sem inclusão (lavatório e pinto) - sanitários   | un | 20,00    | 18,00    | 2,00   | 3,00   | 2,00   | 2,00  | 2,00   | 2,00 | 1,00     | 3,00 | 1,00 | 0,00 | 0,00 | 0,00 | 0,00 | 0,00  |
| 18.02.17     | Fornecimento e instalação de papeteira  | un | 25,00    | 21,00    | 2,00   | 3,00   | 2,00   | 2,00  | 2,00   | 2,00 | 1,00     | 3,00 | 1,00 | 0,00 | 0,00 | 0,00 | 0,00 | 0,00  |
| 18.02.18     | Fornecimento e instalação de cadeira metálica tipo gancho cromado   | un | 80,00    | 28,00    | 2,00   | 3,00   | 2,00   | 2,00  | 2,00   | 2,00 | 1,00     | 3,00 | 1,00 | 0,00 | 0,00 | 0,00 | 0,00 | 6,00  |
| 18.02.19     | Fornecimento e instalação de dispenser para toalha de papel   | un | 25,00    | 21,00    | 2,00   | 3,00   | 2,00   | 2,00  | 2,00   | 2,00 | 1,00     | 3,00 | 1,00 | 0,00 | 0,00 | 0,00 | 0,00 | 0,00  |
| 18.02.20     | Fornecimento e instalação de saboneteira spray  | un | 20,00    | 18,00    | 2,00   | 3,00   | 2,00   | 2,00  | 2,00   | 2,00 | 1,00     | 3,00 | 1,00 | 0,00 | 0,00 | 0,00 | 0,00 | 2,00  |
| 18.02.21     | Fornecimento e instalação de bancada em granito   | m² | 70,00    | 41,00    | 0,00   | 4,00   | 1,00   | 0,00  | 0,00   | 0,00 | 0,00     | 0,00 | 0,00 | 0,00 | 0,00 | 0,00 | 0,00 | 3,00  |
| <b>18</b>    | <b>INSTALAÇÕES ELÉTRICAS</b>  |    |          |          |        |        |        |       |        |      |          |      |      |      |      |      |      |       |
| <b>18.01</b> | <b>INFRA-ESTRUTURA E CABOS</b>  |    |          |          |        |        |        |       |        |      |          |      |      |      |      |      |      |       |
| 18.01.01     | Fornecimento e instalação de eletroduto PVC, tipo: rígido, incluindo classe B embutido no recapeamento de pavimento sobre o fôrro fibroso com lava contábil e demais acessórios para fixação  | m  | 2.000,00 | 2.000,00 | 535,00 | 7,00   | 150,00 | 0,00  | 198,00 | 0,00 | 1.110,00 | 0,00 | 0,00 | 0,00 | 0,00 | 0,00 | 0,00 | 0,00  |
| 18.01.02     | 0 3/4"  | m  | 2.000,00 | 1.985,00 | 320,00 | 100,00 | 30,00  | 30,00 | 12,00  | 0,00 | 1.520,00 | 0,00 | 0,00 | 0,00 | 0,00 | 0,00 | 0,00 | 0,00  |
| 18.01.03     | 0 1"  | m  | 600,00   | 180,00   | 20,00  | 5,00   | 30,00  | 0,00  | 45,00  | 0,00 | 0,00     | 0,00 | 0,00 | 0,00 | 0,00 | 0,00 | 0,00 | 30,00 |
| 18.01.04     | 0 1 1/2"  | m  | 900,00   | 522,00   | 116,00 | 0,00   | 30,00  | 0,00  | 62,00  | 0,00 | 300,00   | 0,00 | 0,00 | 0,00 | 0,00 | 0,00 | 0,00 | 4,00  |
| 18.01.05     | 0 2"  | m  | 400,00   | 386,00   | 35,00  | 9,00   | 24,00  | 0,00  | 18,00  | 0,00 | 300,00   | 0,00 | 0,00 | 0,00 | 0,00 | 0,00 | 0,00 | 0,00  |
| 18.01.07     | Fornecimento e instalação de eletroduto em F.G. aderente em parede e pedado com trita de estalite sintético (is. de parede) e anti-ferrugem. Inclusive curva, taxa, condutores e demais acessórios para instalação. Obs: Deverá ser pintado antes de ser embutido | m  | 1.400,00 | 1.400,00 | 150,00 | 6,00   | 180,00 | 0,00  | 69,00  | 0,00 | 1.010,00 | 0,00 | 0,00 | 0,00 | 0,00 | 0,00 | 0,00 | 0,00  |
| 18.01.08     | 0 3/4"  | m  | 1.400,00 | 1.250,00 | 180,00 | 40,00  | 90,00  | 2,00  | 18,00  | 0,00 | 952,00   | 0,00 | 0,00 | 0,00 | 0,00 | 0,00 | 0,00 | 0,00  |
| 18.01.09     | 0 1"  | m  | 700,00   | 207,00   | 10,00  | 220,00 | 18,00  | 0,00  | 9,00   | 0,00 | 200,00   | 0,00 | 0,00 | 0,00 | 0,00 | 0,00 | 0,00 | 20,00 |
| 18.01.10     | 0 1 1/2"  | m  | 800,00   | 354,00   | 15,00  | 50,00  | 9,00   | 24,00 | 15,00  | 0,00 | 200,00   | 0,00 | 0,00 | 0,00 | 0,00 | 0,00 | 0,00 | 0,00  |
| 18.01.11     | 0 1 1/2"  | m  | 600,00   | 487,00   | 0,00   | 200,00 | 27,00  | 0,00  | 15,00  | 0,00 | 300,00   | 0,00 | 0,00 | 0,00 | 0,00 | 0,00 | 0,00 | 0,00  |
| 18.01.12     | 0 2"  | m  | 600,00   | 487,00   | 0,00   | 200,00 | 27,00  | 0,00  | 15,00  | 0,00 | 300,00   | 0,00 | 0,00 | 0,00 | 0,00 | 0,00 | 0,00 | 0,00  |

Handwritten signatures and dates, including '67/202'.

Este documento encontra-se registrado no Conselho Regional de Engenharia e Agronomia do Paraná vinculado à Certidão De Acevto Técnico Com Atestado nº 83925, emitida em 24/12/2014



| 19.01.13 |  | Un | 100,00    | 27,00     | 0,00     | 0,00     | 0,00   | 10,00  | 0,00     | 0,00     | 0,00     | 0,00     | 2,00  | 10,00 | 4,00  | 10,00 |
|----------|--|----|-----------|-----------|----------|----------|--------|--------|----------|----------|----------|----------|-------|-------|-------|-------|
| 19.01.14 | Fornecimento e instalação de caixas de ferro vert. chapas nº 18 encastada a fogo | un | 25,00     | 18,00     | 0,00     | 0,00     | 0,00   | 0,00   | 0,00     | 0,00     | 0,00     | 0,00     | 0,00  | 0,00  | 0,00  | 0,00  |
| 19.01.15 | Fornecimento e instalação de caixas de ferro vert. chapas nº 18 encastada a fogo | un | 700,00    | 592,00    | 28,00    | 23,00    | 100,00 | 148,00 | 80,00    | 140,00   | 0,00     | 0,00     | 10,00 | 10,00 | 2,00  | 0,00  |
| 19.01.16 | Fornecimento e instalação de caixas de ferro vert. chapas nº 18 encastada a fogo | un | 650,00    | 523,00    | 45,00    | 53,00    | 50,00  | 0,00   | 25,00    | 360,00   | 0,00     | 0,00     | 0,00  | 0,00  | 0,00  | 0,00  |
| 19.01.17 | Fornecimento e instalação de caixas de ferro vert. chapas nº 18 encastada a fogo | un | 200,00    | 57,00     | 2,00     | 0,00     | 0,00   | 0,00   | 0,00     | 0,00     | 0,00     | 0,00     | 0,00  | 0,00  | 50,00 | 0,00  |
| 19.01.18 | Fornecimento e instalação de caixas de ferro vert. chapas nº 18 encastada a fogo | un | 200,00    | 200,00    | 4,00     | 2,00     | 12,00  | 0,00   | 12,00    | 0,00     | 0,00     | 0,00     | 0,00  | 0,00  | 0,00  | 0,00  |
| 19.01.19 | Fornecimento e instalação de caixas de ferro vert. chapas nº 18 encastada a fogo | un | 250,00    | 10,00     | 0,00     | 0,00     | 0,00   | 0,00   | 0,00     | 0,00     | 0,00     | 0,00     | 0,00  | 0,00  | 5,00  | 0,00  |
| 19.01.20 | Fornecimento e instalação de caixas de ferro vert. chapas nº 18 encastada a fogo | un | 1.300,00  | 860,00    | 2,00     | 10,00    | 70,00  | 292,00 | 29,00    | 213,00   | 86,00    | 216,00   | 10,00 | 10,00 | 33,00 | 0,00  |
| 19.01.21 | Fornecimento e instalação de caixas de ferro vert. chapas nº 18 encastada a fogo | un | 1.200,00  | 663,00    | 35,00    | 75,00    | 25,00  | 195,00 | 25,00    | 215,00   | 90,00    | 102,00   | 0,00  | 0,00  | 0,00  | 0,00  |
| 19.01.22 | Fornecimento e instalação de caixas de ferro vert. chapas nº 18 encastada a fogo | un | 50,00     | 30,00     | 2,00     | 0,00     | 0,00   | 0,00   | 0,00     | 0,00     | 0,00     | 20,00    | 2,00  | 6,00  | 0,00  | 0,00  |
| 19.01.23 | Fornecimento e instalação de caixas de ferro vert. chapas nº 18 encastada a fogo | un | 50,00     | 50,00     | 4,00     | 3,00     | 12,00  | 2,00   | 12,00    | 12,00    | 5,00     | 0,00     | 0,00  | 0,00  | 0,00  | 0,00  |
| 19.01.24 | Fornecimento e instalação de caixas de ferro vert. chapas nº 18 encastada a fogo | un | 200,00    | 70,00     | 0,00     | 0,00     | 0,00   | 0,00   | 0,00     | 0,00     | 0,00     | 0,00     | 0,00  | 0,00  | 50,00 | 0,00  |
| 19.01.25 | Fornecimento e instalação de caixas de ferro vert. chapas nº 18 encastada a fogo | un | 200,00    | 80,00     | 0,00     | 0,00     | 0,00   | 0,00   | 0,00     | 0,00     | 0,00     | 0,00     | 0,00  | 0,00  | 30,00 | 10,00 |
| 19.01.26 | Fornecimento e instalação de caixas de ferro vert. chapas nº 18 encastada a fogo | m  | 100,00    | 25,00     | 0,00     | 0,00     | 0,00   | 0,00   | 0,00     | 0,00     | 0,00     | 0,00     | 0,00  | 0,00  | 15,00 | 0,00  |
| 19.01.27 | Fornecimento e instalação de caixas de ferro vert. chapas nº 18 encastada a fogo | m  | 80,00     | 10,00     | 0,00     | 0,00     | 0,00   | 0,00   | 0,00     | 0,00     | 0,00     | 0,00     | 0,00  | 0,00  | 5,00  | 0,00  |
| 19.01.28 | Fornecimento e instalação de caixas de ferro vert. chapas nº 18 encastada a fogo | m  | 80,00     | 35,00     | 0,00     | 0,00     | 0,00   | 20,00  | 0,00     | 0,00     | 0,00     | 0,00     | 0,00  | 0,00  | 10,00 | 0,00  |
| 19.01.29 | Fornecimento e instalação de caixas de ferro vert. chapas nº 18 encastada a fogo | un | 200,00    | 100,00    | 0,00     | 0,00     | 20,00  | 0,00   | 0,00     | 0,00     | 0,00     | 0,00     | 0,00  | 0,00  | 30,00 | 40,00 |
| 19.01.30 | Fornecimento e instalação de caixas de ferro vert. chapas nº 18 encastada a fogo | un | 20,00     | 10,00     | 0,00     | 0,00     | 0,00   | 0,00   | 0,00     | 0,00     | 0,00     | 0,00     | 0,00  | 0,00  | 5,00  | 0,00  |
| 19.01.31 | Fornecimento e instalação de caixas de ferro vert. chapas nº 18 encastada a fogo | un | 50,00     | 10,00     | 0,00     | 0,00     | 0,00   | 0,00   | 0,00     | 0,00     | 0,00     | 0,00     | 0,00  | 0,00  | 5,00  | 0,00  |
| 19.01.32 | Fornecimento e instalação de caixas de ferro vert. chapas nº 18 encastada a fogo | un | 120,00    | 20,00     | 0,00     | 0,00     | 0,00   | 0,00   | 0,00     | 0,00     | 0,00     | 0,00     | 0,00  | 0,00  | 5,00  | 0,00  |
| 19.01.33 | Fornecimento e instalação de caixas de ferro vert. chapas nº 18 encastada a fogo | un | 120,00    | 60,00     | 0,00     | 0,00     | 0,00   | 0,00   | 0,00     | 0,00     | 0,00     | 0,00     | 0,00  | 0,00  | 10,00 | 0,00  |
| 19.01.34 | Fornecimento e instalação de caixas de ferro vert. chapas nº 18 encastada a fogo | un | 120,00    | 60,00     | 0,00     | 0,00     | 0,00   | 0,00   | 0,00     | 0,00     | 0,00     | 0,00     | 0,00  | 0,00  | 10,00 | 0,00  |
| 19.01.35 | Fornecimento e instalação de caixas de ferro vert. chapas nº 18 encastada a fogo | m  | 3.000,00  | 3.000,00  | 160,00   | 0,00     | 0,00   | 0,00   | 0,00     | 0,00     | 0,00     | 2.200,00 | 0,00  | 0,00  | 0,00  | 0,00  |
| 19.01.36 | Fornecimento e instalação de caixas de ferro vert. chapas nº 18 encastada a fogo | m  | 20.000,00 | 20.000,00 | 4.200,00 | 1.000,00 | 900,00 | 0,00   | 1.200,00 | 3.500,00 | 9.200,00 | 0,00     | 0,00  | 0,00  | 0,00  | 0,00  |

*[Handwritten signatures and notes]*  
68/102

Este documento encontra-se registrado no Conselho Regional de Engenharia e Agronomia do Paraná vinculado à Certidão De Acervo Técnico Com Atestado nº 83925, emitida em 24/12/2014

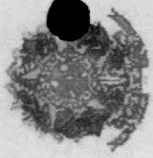

|          |   |    |           |           |          |          |          |        |          |          |          |       |        |        |      |      |        |
|----------|---|----|-----------|-----------|----------|----------|----------|--------|----------|----------|----------|-------|--------|--------|------|------|--------|
| 19.01.37 | # 4.0 mm², Membrão Preto, Vid. de Alum.   | m  | 16.000,00 | 14.450,00 | 3.000,00 | 1.950,00 | 800,00   | 300,00 | 600,00   | 2.000,00 | 5.500,00 | 0,00  | 0,00   | 0,00   | 0,00 | 0,00 | 0,00   |
| 19.01.38 | # 6.0 mm² (Preto, Verde, Azul)  | m  | 7.000,00  | 4.250,00  | 850,00   | 1.000,00 | 20,00    | 20,00  | 0,00     | 0,00     | 2.000,00 | 0,00  | 0,00   | 380,00 | 0,00 | 0,00 | 0,00   |
| 19.01.39 | Cabo PP 3x # 2,5 mm²  | m  | 2.000,00  | 2.000,00  | 150,00   | 50,00    | 0,00     | 0,00   | 40,00    | 160,00   | 1.500,00 | 0,00  | 0,00   | 0,00   | 0,00 | 0,00 | 0,00   |
| 19.01.40 | Incluso: Isolação de compressão antichocamento  |    |           |           |          |          |          |        |          |          |          |       |        |        |      |      |        |
| 19.01.41 | Fornecimento e instalação de cabo Coaxial RG59 - com malha a 90%  | m  | 8.000,00  | 7.100,00  | 700,00   | 0,00     | 830,00   | 250,00 | 1.800,00 | 2.750,00 | 0,00     | 0,00  | 0,00   | 0,00   | 0,00 | 0,00 | 0,00   |
| 19.01.42 | Fornecimento e instalação de cabo CCI 50-25rges   | m  | 12.000,00 | 9.140,00  | 340,00   | 225,00   | 0,00     | 555,00 | 750,00   | 255,00   | 750,00   | 0,00  | 100,00 | 0,00   | 0,00 | 0,00 | 0,00   |
| 19.01.43 | Fornecimento e instalação de cabo UTP 4 pares Cat 5e 24 AWG   | m  | 20.000,00 | 4.940,00  | 555,00   | 375,00   | 0,00     | 925,00 | 1.300,00 | 1.250,00 | 0,00     | 0,00  | 0,00   | 0,00   | 0,00 | 0,00 | 0,00   |
| 19.01.44 | Incluso: abraçadeiras identificação - esmaltes 8x5 pontos   |    |           | 5.600,00  | 60,00    | 0,00     | 2.500,00 | 180,00 | 48,00    | 180,00   | 2.000,00 | 50,00 | 50,00  | 540,00 | 0,00 | 0,00 | 100,00 |
| 19.02    | <b>QUADROS DE BAIXA TENSÃO</b>  |    |           |           |          |          |          |        |          |          |          |       |        |        |      |      |        |
| 19.02.01 | Fornecimento e instalação de dispositivos para quadros tabuleiro esquadras  |    |           |           |          |          |          |        |          |          |          |       |        |        |      |      |        |
| 19.02.02 | Disjuntor 1x16A (conforme modelo existente)   | un | 100,00    | 81,00     | 10,00    | 12,00    | 35,00    | 0,00   | 0,00     | 14,00    | 10,00    | 0,00  | 0,00   | 0,00   | 0,00 | 0,00 | 0,00   |
| 19.02.03 | Disjuntor 1x16A (conforme modelo existente)   | un | 100,00    | 87,00     | 6,00     | 2,00     | 10,00    | 18,00  | 6,00     | 16,00    | 12,00    | 0,00  | 0,00   | 15,00  | 0,00 | 0,00 | 0,00   |
| 19.02.04 | Disjuntor 2x10A (conforme modelo existente)   | un | 200,00    | 134,00    | 6,00     | 6,00     | 30,00    | 42,00  | 4,00     | 13,00    | 9,00     | 0,00  | 2,00   | 16,00  | 0,00 | 0,00 | 0,00   |
| 19.02.05 | Disjuntor 2x16A (conforme modelo existente)   | un | 200,00    | 134,00    | 6,00     | 6,00     | 30,00    | 42,00  | 4,00     | 13,00    | 9,00     | 0,00  | 2,00   | 16,00  | 0,00 | 0,00 | 0,00   |
| 19.02.06 | Disjuntor 2x25A (conforme modelo existente)   | un | 150,00    | 90,00     | 0,00     | 0,00     | 9,00     | 0,00   | 15,00    | 0,00     | 0,00     | 0,00  | 0,00   | 0,00   | 0,00 | 0,00 | 0,00   |
| 19.02.07 | Disjuntor 3x25A (conforme modelo existente)   | un | 80,00     | 14,00     | 0,00     | 0,00     | 2,00     | 0,00   | 0,00     | 0,00     | 0,00     | 0,00  | 0,00   | 0,00   | 0,00 | 0,00 | 0,00   |
| 19.02.08 | Contator Auxiliar 22-220V com 4 NF  | un | 70,00     | 31,00     | 6,00     | 0,00     | 1,00     | 0,00   | 0,00     | 0,00     | 5,00     | 0,00  | 0,00   | 0,00   | 0,00 | 0,00 | 0,00   |
| 19.02.09 | Trava elétrica (reguladora) rd. R31S112, Cade   | un | 50,00     | 50,00     | 25,00    | 0,00     | 8,00     | 0,00   | 7,00     | 6,00     | 4,00     | 0,00  | 0,00   | 0,00   | 0,00 | 0,00 | 0,00   |
| 19.02.10 | Proteção de surtos 2500/9 A, clamping   | un | 300,00    | 226,00    | 54,00    | 4,00     | 32,00    | 22,00  | 71,00    | 18,00    | 4,00     | 0,00  | 0,00   | 3,00   | 0,00 | 0,00 | 0,00   |
| 19.03    | <b>REDE ELÉTRICA DE ILUMINAÇÃO</b>  |    |           |           |          |          |          |        |          |          |          |       |        |        |      |      |        |
| 19.03.01 | Fornecimento e instalação de luminária fluorescente 2x11W/12, 220V de embudo completo                                       | un | 100,00    | 100,00    | 15,00    | 0,00     | 83,00    | 0,00   | 0,00     | 0,00     | 2,00     | 0,00  | 0,00   | 0,00   | 0,00 | 0,00 | 0,00   |
| 19.03.02 | Fornecimento e instalação de luminária fluorescente 4x15W/12, 220V de embudo completo                                       | un | 40,00     | 25,00     | 0,00     | 0,00     | 10,00    | 0,00   | 15,00    | 0,00     | 0,00     | 0,00  | 0,00   | 0,00   | 0,00 | 0,00 | 0,00   |
| 19.03.03 | Fornecimento e instalação de luminária fluorescente 7x5W/12, 220V de softspot completo                                      | un | 400,00    | 236,00    | 0,00     | 2,00     | 100,00   | 70,00  | 0,00     | 10,00    | 0,00     | 0,00  | 34,00  | 0,00   | 0,00 | 0,00 | 20,00  |
| 19.03.04 | Fornecimento e instalação de luminária fluorescente 1x15W/12, 220V de softspot completo                                     | un | 40,00     | 40,00     | 0,00     | 0,00     | 0,00     | 18,00  | 20,00    | 0,00     | 0,00     | 0,00  | 2,00   | 0,00   | 0,00 | 0,00 | 0,00   |
| 19.03.05 | Fornecimento e instalação de tubo de lâmpada fluorescente 2x11 W, Base E, com caudex de 2,0 m, de cabo pp # 1,6, 5 mm²      | un | 195,00    | 3,00      | 0,00     | 0,00     | 0,00     | 3,00   | 0,00     | 0,00     | 0,00     | 0,00  | 0,00   | 0,00   | 0,00 | 0,00 | 0,00   |
| 19.03.06 | Fornecimento e instalação de espelho para uma tomada universal - 5A com lâmpada tipo unha e 110v e 120v (módulo de bobinas) | un | 50,00     | 41,00     | 2,00     | 1,00     | 13,00    | 0,00   | 5,00     | 0,00     | 20,00    | 0,00  | 0,00   | 0,00   | 0,00 | 0,00 | 0,00   |
| 19.04    | <b>TOMADAS DA REDE COMUM</b>  |    |           |           |          |          |          |        |          |          |          |       |        |        |      |      |        |
| 19.04.01 | Fornecimento e instalação de espelho para uma tomada universal - 5A com lâmpada tipo unha e 110v e 120v (módulo de bobinas) | un | 80,00     | 20,00     | 0,00     | 0,00     | 0,00     | 0,00   | 0,00     | 0,00     | 0,00     | 0,00  | 0,00   | 0,00   | 0,00 | 0,00 | 0,00   |

Handwritten signatures and initials at the bottom of the page.



Este documento encontra-se registrado no Conselho Regional de Engenharia e Agronomia do Paraná vinculado à Certidão de Acervo Técnico Com Atestado nº 83925, emitida em 24/12/2014



Chave de Impressão: 8C2C9ZDY44C20536CAWZ  
O atestado neste ato registrado foi emitido em 24/12/2014, e contém 18 folhas

|              |   |    |        |        |       |       |       |       |       |       |       |       |       |       |       |       |       |       |       |       |       |       |       |       |
|--------------|---|----|--------|--------|-------|-------|-------|-------|-------|-------|-------|-------|-------|-------|-------|-------|-------|-------|-------|-------|-------|-------|-------|-------|
| 19.04.02     | Fornecimento e instalação de placa de parede 4" x 2" ou 4" x 1" para uma tomada 2P+1T   | un | 0,00   | 0,00   | 0,00  | 0,00  | 0,00  | 0,00  | 0,00  | 0,00  | 0,00  | 0,00  | 0,00  | 0,00  | 0,00  | 0,00  | 0,00  | 0,00  | 0,00  | 0,00  | 0,00  | 0,00  |       |       |
| 19.04.03     | Fornecimento e instalação de tomada 2P+1T universal ou novo padrão (cor padrão existente). 15A/250V   | un | 0,00   | 0,00   | 0,00  | 0,00  | 0,00  | 0,00  | 0,00  | 0,00  | 0,00  | 0,00  | 0,00  | 0,00  | 0,00  | 0,00  | 0,00  | 0,00  | 0,00  | 0,00  | 0,00  | 0,00  | 0,00  |       |
| 19.04.04     | Fornecimento e instalação de tomada 2P+1T 15A/250V universal modelo custo zero para zero de tomada tipo Metal ou equivalente  | un | 5,00   | 5,00   | 0,00  | 0,00  | 0,00  | 0,00  | 0,00  | 0,00  | 0,00  | 0,00  | 0,00  | 0,00  | 0,00  | 0,00  | 0,00  | 0,00  | 0,00  | 0,00  | 0,00  | 0,00  | 0,00  |       |
| <b>19.05</b> | <b>TOMADAS DA REDE ESTABILIZADA</b>   |    |        |        |       |       |       |       |       |       |       |       |       |       |       |       |       |       |       |       |       |       |       |       |
| 19.05.01     | Fornecimento e instalação de espelho 4" x 4" de piso para duas tomadas universais ou novo padrão, 15A com Tampa tipo unha d'água e anti-estruagem   | un | 100,00 | 40,00  | 0,00  | 0,00  | 0,00  | 0,00  | 0,00  | 0,00  | 0,00  | 0,00  | 0,00  | 0,00  | 0,00  | 0,00  | 0,00  | 0,00  | 0,00  | 0,00  | 0,00  | 0,00  | 10,00 |       |
| 19.05.02     | Fornecimento e instalação de placa 4" x 4" de parede para duas tomadas rebordadas ou novo padrão  | un | 200,00 | 105,00 | 20,00 | 10,00 | 20,00 | 20,00 | 20,00 | 20,00 | 20,00 | 20,00 | 20,00 | 20,00 | 20,00 | 20,00 | 20,00 | 20,00 | 20,00 | 20,00 | 20,00 | 20,00 | 20,00 | 10,00 |
| 19.05.03     | Fornecimento e instalação de alarme visual com luz em vermelho de efeito estroboscópico ou equivalente taxa de flash entre 1Hz e 5Hz e intensidade mínima de 75 candélas, tensão 127/220V, cor branca | un | 40,00  | 38,00  | 21,00 | 2,00  | 10,00 | 0,00  | 0,00  | 0,00  | 0,00  | 0,00  | 0,00  | 0,00  | 0,00  | 0,00  | 0,00  | 0,00  | 0,00  | 0,00  | 0,00  | 0,00  | 0,00  |       |
| 19.05.04     | Fornecimento e instalação de tomada 2P+1T não universal (tipo charco) ou novo padrão, modelo vermelho 15A/250V  | un | 200,00 | 200,00 | 20,00 | 0,00  | 60,00 | 0,00  | 0,00  | 0,00  | 0,00  | 0,00  | 0,00  | 0,00  | 0,00  | 0,00  | 0,00  | 0,00  | 0,00  | 0,00  | 0,00  | 0,00  | 0,00  |       |
| 19.05.05     | Fornecimento e instalação de tomada 2P+1T 15A/250V não universal modelo vermelho para zero de tomada ou novo padrão, ou novo padrão tipo Metal ou equivalente   | un | 200,00 | 54,00  | 0,00  | 1,00  | 1,00  | 0,00  | 0,00  | 0,00  | 0,00  | 0,00  | 0,00  | 0,00  | 0,00  | 0,00  | 0,00  | 0,00  | 0,00  | 0,00  | 0,00  | 0,00  | 10,00 |       |
| 19.05.06     | Fornecimento e instalação de 4P+3N 2P+1T tipo chato, não universal ou novo padrão 15A/250V ou cor alumínio  | un | 100,00 | 51,00  | 1,00  | 0,00  | 0,00  | 0,00  | 0,00  | 0,00  | 0,00  | 0,00  | 0,00  | 0,00  | 0,00  | 0,00  | 0,00  | 0,00  | 0,00  | 0,00  | 0,00  | 0,00  | 10,00 |       |
| <b>19.06</b> | <b>ALARME DE EMERGÊNCIA</b>   |    |        |        |       |       |       |       |       |       |       |       |       |       |       |       |       |       |       |       |       |       |       |       |
| 19.06.01     | Fornecimento e instalação de espelho em material retrorefletante para os painéis de emergência com um Central para alimentação de cabos 110/220V (tipo 4-2)   | un | 200,00 | 192,00 | 35,00 | 12,00 | 32,00 | 0,00  | 0,00  | 0,00  | 0,00  | 0,00  | 0,00  | 0,00  | 0,00  | 0,00  | 0,00  | 0,00  | 0,00  | 0,00  | 0,00  | 0,00  | 0,00  |       |
| 19.06.02     | Fornecimento e instalação de fonte com transformação de tensão 127V/220V  | un | 200,00 | 177,00 | 0,00  | 0,00  | 19,00 | 0,00  | 0,00  | 0,00  | 0,00  | 0,00  | 0,00  | 0,00  | 0,00  | 0,00  | 0,00  | 0,00  | 0,00  | 0,00  | 0,00  | 0,00  | 0,00  |       |
| 19.06.03     | Fornecimento e instalação de sirene piezoelétrica 2 tons 120db, cor branca com frequência calibrada entre 3000 e 4000 Hz, alimentação de 1,3 A 3 vezes por segundo e extensão mínima de 650dB a 1m    | un | 20,00  | 8,00   | 2,00  | 2,00  | 0,00  | 0,00  | 0,00  | 0,00  | 0,00  | 0,00  | 0,00  | 0,00  | 0,00  | 0,00  | 0,00  | 0,00  | 0,00  | 0,00  | 0,00  | 0,00  | 0,00  |       |
| 19.06.04     | Fornecimento e instalação de Sinalizador Sonoro de Alerta sem fio com interrupção de alimentação e alimentação BNC (127/220V)   | un | 20,00  | 20,00  | 1,00  | 1,00  | 8,00  | 0,00  | 0,00  | 0,00  | 0,00  | 0,00  | 0,00  | 0,00  | 0,00  | 0,00  | 0,00  | 0,00  | 0,00  | 0,00  | 0,00  | 0,00  | 0,00  |       |
| 19.06.05     | Fornecimento e instalação de conector BNC macho ou fêmea para cabo RG58   | un | 260,00 | 225,00 | 16,00 | 23,00 | 40,00 | 0,00  | 0,00  | 0,00  | 0,00  | 0,00  | 0,00  | 0,00  | 0,00  | 0,00  | 0,00  | 0,00  | 0,00  | 0,00  | 0,00  | 0,00  | 0,00  |       |

*[Handwritten signatures and dates]*  
70/102

Este documento encontra-se registrado no Conselho Regional de Engenharia e Agronomia do Rio de Janeiro vinculado à Certidão De Acervo Técnico Com Atestado nº 83925, emitida em 24/12/2014

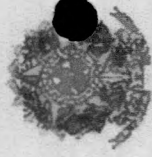

| 19.06.00   | 19.07   | 19.07.01 | 19.07.02  | 19.07.03 | 19.07.04 | 19.07.05 | 19.07.06 | 19.07.07 | 19.07.08 | 19.07.09 | 19.07.10 | 20     | 20.01 | 20.02 | 20.03 | 20.04 | 20.05 | 20.06 | 20.07 | 20.08 | 20.09 | 20.10 |      |
|--|---|----------|-----------|----------|----------|----------|----------|----------|----------|----------|----------|--------|-------|-------|-------|-------|-------|-------|-------|-------|-------|-------|------|
| Forneimento e instalação de lâmpada 2P-1 universal tipo armadilha - 15W/220V |   |          |           |          |          |          |          |          |          |          |          |        |       |       |       |       |       |       |       |       |       |       |      |
|  | <b>REDE DE LÓGICA E TELEFONIA</b>   |          |           |          |          |          |          |          |          |          |          |        |       |       |       |       |       |       |       |       |       |       |      |
|  | Forneimento e instalação de espelho para lâmpadas RJ-45 com lâmpada tipo unha /7 inicia e final de regulagem  | un       | 100,00    | 34,20    | 29,00    | 1,00     | 1,00     | 8,00     | 0,00     | 27,00    | 0,00     | 0,00   | 0,00  | 0,00  | 0,00  | 0,00  | 0,00  | 0,00  | 0,00  | 0,00  | 0,00  | 0,00  | 0,00 |
|  | Forneimento e instalação de placa para dois RJ-45 de 4x2 ou 4x4"  | un       | 70,00     | 59,00    | 5,00     | 1,00     | 30,00    | 0,00     | 0,00     | 0,00     | 1,00     | 2,00   | 10,00 | 0,00  | 0,00  | 0,00  | 0,00  | 0,00  | 0,00  | 0,00  | 0,00  | 0,00  | 0,00 |
|  | Forneimento e instalação de plug fêmea RJ 45 Cat 5g   | un       | 400,00    | 397,00   | 45,00    | 30,00    | 42,00    | 0,00     | 0,00     | 74,00    | 106,00   | 0,00   | 0,00  | 0,00  | 0,00  | 0,00  | 0,00  | 0,00  | 0,00  | 0,00  | 0,00  | 0,00  | 0,00 |
|  | Forneimento e instalação de plug fêmea RJ 11  | un       | 60,00     | 60,00    | 0,00     | 0,00     | 0,00     | 0,00     | 20,00    | 0,00     | 0,00     | 0,00   | 0,00  | 0,00  | 0,00  | 0,00  | 0,00  | 0,00  | 0,00  | 0,00  | 0,00  | 0,00  | 0,00 |
|  | Ativação dos pontos de telefonia necessitando a ser especificado por empresa autorizada   | un       | 200,00    | 50,00    | 0,00     | 0,00     | 0,00     | 0,00     | 0,00     | 0,00     | 0,00     | 0,00   | 0,00  | 0,00  | 0,00  | 0,00  | 0,00  | 0,00  | 0,00  | 0,00  | 0,00  | 0,00  | 0,00 |
|  | Plata card de 1,5 m com conector macho rígido RJ-45RJ-45 com capa de proteção e certificação pl fideleira na cor verde  | un       | 200,00    | 160,00   | 15,00    | 18+534   | 20,00    | 0,00     | 0,00     | 10,00    | 65,00    | 50,00  | 0,00  | 0,00  | 0,00  | 0,00  | 0,00  | 0,00  | 0,00  | 0,00  | 0,00  | 0,00  | 0,00 |
|  | Plata card de 1,5 m com conector macho rígido RJ-45RJ-45 com capa de proteção e certificação pl fideleira na cor azul   | un       | 200,00    | 177,00   | 30,00    | 32,00    | 30,00    | 0,00     | 0,00     | 14,00    | 21,00    | 50,00  | 0,00  | 0,00  | 0,00  | 0,00  | 0,00  | 0,00  | 0,00  | 0,00  | 0,00  | 0,00  | 0,00 |
|  | Juniper cord de 2,5 m com conector macho RJ-45RJ-45 com capa de proteção e certificação cor cinza   | un       | 200,00    | 200,00   | 45,00    | 0,00     | 27,00    | 0,00     | 0,00     | 14,00    | 86,00    | 28,00  | 0,00  | 0,00  | 0,00  | 0,00  | 0,00  | 0,00  | 0,00  | 0,00  | 0,00  | 0,00  | 0,00 |
|  | Plata panela de 24 portas   | un       | 20,00     | 20,00    | 10,00    | 0,00     | 4,00     | 0,00     | 0,00     | 3,00     | 3,00     | 0,00   | 0,00  | 0,00  | 0,00  | 0,00  | 0,00  | 0,00  | 0,00  | 0,00  | 0,00  | 0,00  | 0,00 |
|  | Textos Relatorio de Certificação dos Cabos de Lógica dos Formais de Rede e as estratégias em dados, cópias impressas e guias em mídia óptica (1 copia para a GMAAT e 1 copia para a ESCA/IZACAD) com os dados especificados em memorial para Cabo UTP 4 pares Cat5e | un       | 400,00    | 400,00   | 45,00    | 0,00     | 44,00    | 0,00     | 0,00     | 42,00    | 108,00   | 161,00 | 0,00  | 0,00  | 0,00  | 0,00  | 0,00  | 0,00  | 0,00  | 0,00  | 0,00  | 0,00  | 0,00 |
|  |   |          |           |          |          |          |          |          |          |          |          |        |       |       |       |       |       |       |       |       |       |       |      |
|  | <b>PINTURA</b>  |          |           |          |          |          |          |          |          |          |          |        |       |       |       |       |       |       |       |       |       |       |      |
|  | Embossamento de paredes interiores com massa acrílica 2. Bombas   | m²       | 6.500,00  | 4.639,20 | 0,00     | 1.746,06 | 500,00   | 1.726,00 | 0,00     | 65,20    | 0,00     | 0,00   | 0,00  | 0,00  | 0,00  | 0,00  | 0,00  | 0,00  | 0,00  | 0,00  | 0,00  | 0,00  | 0,00 |
|  | Embossamento de paredes de gesso acartonado 2"  | m²       | 3.000,00  | 2.473,00 | 0,00     | 540,00   | 500,00   | 0,00     | 0,00     | 0,00     | 80,00    | 0,00   | 0,00  | 0,00  | 0,00  | 0,00  | 0,00  | 0,00  | 0,00  | 0,00  | 0,00  | 0,00  | 0,00 |
|  | Embossamento em ferro acartonado  | m²       | 4.000,00  | 1.521,90 | 0,00     | 796,00   | 425,90   | 0,00     | 0,00     | 0,00     | 0,00     | 0,00   | 0,00  | 0,00  | 0,00  | 0,00  | 0,00  | 0,00  | 0,00  | 0,00  | 0,00  | 0,00  | 0,00 |
|  | Acabado aramada F-51 em paredes internas  | m²       | 3.200,00  | 1.741,90 | 0,00     | 9,00     | 200,00   | 0,00     | 0,00     | 0,00     | 128,00   | 0,00   | 0,00  | 0,00  | 0,00  | 0,00  | 0,00  | 0,00  | 0,00  | 0,00  | 0,00  | 0,00  | 0,00 |
|  | Forneimento e aplicação de fita em paredes  | m²       | 40.500,00 | 3.336,00 | 0,00     | 769,00   | 352,00   | 1.482,00 | 0,00     | 254,00   | 0,00     | 0,00   | 0,00  | 0,00  | 0,00  | 0,00  | 0,00  | 0,00  | 0,00  | 0,00  | 0,00  | 0,00  | 0,00 |
|  | PVA em ferro Cor Branco revest  | m²       | 18.000,00 | 2.868,70 | 0,00     | 786,00   | 1.477,70 | 0,00     | 0,00     | 385,00   | 0,00     | 0,00   | 0,00  | 0,00  | 0,00  | 0,00  | 0,00  | 0,00  | 0,00  | 0,00  | 0,00  | 0,00  | 0,00 |
|  | Pintura em parede interna com esmalte acartonado 2 demãos. Cor branco gelo - Hs 1 180n de esmalto   | m²       | 2.200,00  | 2.167,00 | 0,00     | 197,00   | 199,80   | 1.072,40 | 0,00     | 128,00   | 0,00     | 0,00   | 0,00  | 0,00  | 0,00  | 0,00  | 0,00  | 0,00  | 0,00  | 0,00  | 0,00  | 0,00  | 0,00 |
|  | Forneimento e aplicação de pintura revest para piso   | m²       | 450,00    | 290,00   | 0,00     | 0,00     | 50,00    | 0,00     | 0,00     | 0,00     | 0,00     | 0,00   | 0,00  | 0,00  | 0,00  | 0,00  | 0,00  | 0,00  | 0,00  | 0,00  | 0,00  | 0,00  | 0,00 |
|  | Pintura externa para estrutura de madeira - Cor Branco Gelo   | m²       | 2.200,00  | 745,00   | 24,00    | 161,00   | 40,00    | 166,00   | 0,00     | 0,00     | 45,00    | 300,00 | 10,00 | 0,00  | 0,00  | 0,00  | 0,00  | 0,00  | 0,00  | 0,00  | 0,00  | 0,00  | 0,00 |

Handwritten signatures and dates: 7/1/2015

|                                   |   |    |          |        |       |       |        |      |       |      |        |      |        |        |
|-----------------------------------|---|----|----------|--------|-------|-------|--------|------|-------|------|--------|------|--------|--------|
| 20.11                             | Teto acrílico sintético acalado na cor prata 016 com suas demais em esquadros metálicos inclusive funde anticorrosivo, suas artísticas grades, painéis, portas, escadas de manutenção, etc. | m² | 2.500,00 | 975,00 | 12,00 | 75,00 | 230,00 | 0,00 | 56,00 | 0,00 | 300,00 | 0,00 | 100,00 | 200,00 |
| 20.12                             | Teto acrílico sintético acalado na cor prata 316 com suas demais em esquadros metálicos inclusive funde anticorrosivo, guarda-corpo, etc.   | m² | 500,00   | 225,00 | 0,00  | 0,00  | 95,00  | 0,00 | 0,00  | 0,00 | 0,00   | 0,00 | 30,00  | 100,00 |
| 20.13                             | Fornecimento e aplicação de pintura automotiva para sub-pólio   | un | 30,00    | 24,00  | 0,00  | 0,00  | 0,00   | 0,00 | 0,00  | 0,00 | 0,00   | 0,00 | 14,00  | 10,00  |
| 20.14                             | Fornecimento e aplicação de pintura em corrimão inclusive tratamento anti-riscos  | un | 60,00    | 50,00  | 0,00  | 0,00  | 0,00   | 0,00 | 0,00  | 0,00 | 0,00   | 0,00 | 10,00  | 40,00  |
| 20.15                             | Fornecimento e aplicação de pintura nos painéis 70 da emalagem externa  | un | 1.500,00 | 500,00 | 0,00  | 0,00  | 300,00 | 0,00 | 0,00  | 0,00 | 0,00   | 0,00 | 100,00 | 100,00 |
| 20.16                             | Fornecimento e aplicação de pintura nos painéis 50 da emalagem externa  | un | 1.500,00 | 501,00 | 0,00  | 0,00  | 200,00 | 0,00 | 0,00  | 0,00 | 0,00   | 0,00 | 200,00 | 100,00 |
| 20.17                             | Sinalização horizontal de vagas destinadas a pessoas portadoras de deficiência física - Pictograma  | un | 20,00    | 17,00  | 1,00  | 0,00  | 1,00   | 0,00 | 0,00  | 0,00 | 0,00   | 0,00 | 5,00   | 5,00   |
| 20.18                             | Sinalização horizontal de vagas destinadas a pessoas portadoras de deficiência física - Pictograma  | un | 20,00    | 18,00  | 11,00 | 0,00  | 1,00   | 0,00 | 0,00  | 0,00 | 4,00   | 0,00 | 2,00   | 0,00   |
| <b>SERVIÇOS COMPLEMENTARES</b>    |   |    |          |        |       |       |        |      |       |      |        |      |        |        |
| 21.01                             | Fornecimento e instalação de cunha  | m² | 15,00    | 15,00  | 0,00  | 1,00  | 1,00   | 0,00 | 5,00  | 0,00 | 8,00   | 0,00 | 0,00   | 0,00   |
| 21.02                             | Fornecimento e aplicação de película de controle solar  | m² | 80,00    | 80,00  | 0,00  | 0,00  | 17,00  | 0,00 | 45,00 | 0,00 | 18,00  | 0,00 | 0,00   | 0,00   |
| 21.03                             | Fornecimento e instalação de ferragens  | m² | 80,00    | 80,00  | 0,00  | 0,00  | 28,00  | 0,00 | 40,00 | 0,00 | 12,00  | 0,00 | 0,00   | 0,00   |
| <b>INSTALAÇÕES MECÂNICAS</b>      |   |    |          |        |       |       |        |      |       |      |        |      |        |        |
| <b>SISTEMA DE DIFUSÃO</b>         |   |    |          |        |       |       |        |      |       |      |        |      |        |        |
| 22.1                              | Adaptação de rede de dutos de distribuição e retorno em etapa de 30 galv. 2x3x1   | kg | 400,00   | 38,00  | 0,00  | 0,00  | 0,00   | 0,00 | 0,00  | 0,00 | 0,00   | 0,00 | 10,00  | 13,00  |
| 22.2                              | Adaptação de rede de dutos com isolamento térmico-acústico tipo SOROCOR 75 Ø 112 (ou equivalente)   | m  | 50,00    | 5,00   | 0,00  | 0,00  | 0,00   | 0,00 | 0,00  | 0,00 | 0,00   | 0,00 | 5,00   | 0,00   |
| 22.3                              | Adaptação do isolamento térmico-acústico em manta laminada de lá de vidro com densidade 220kg/m³ ou poliestireno expandido com espessura de 1"  | m³ | 60,00    | 5,00   | 0,00  | 0,00  | 0,00   | 0,00 | 0,00  | 0,00 | 0,00   | 0,00 | 5,00   | 0,00   |
| 22.4                              | Adaptação de isolamento térmico-acústico em bacia de abastecimento com proteção mecânica externa em alumínio corrugado  | m  | 50,00    | 19,00  | 0,00  | 0,00  | 10,00  | 0,00 | 0,00  | 0,00 | 0,00   | 0,00 | 0,00   | 0,00   |
| 22.5                              | Adaptação de isolamento térmico-acústico em bacia de abastecimento com proteção mecânica externa em alumínio corrugado  | m  | 50,00    | 28,00  | 0,00  | 0,00  | 16,00  | 0,00 | 0,00  | 0,00 | 0,00   | 0,00 | 5,00   | 10,00  |
| 22.6                              | Adaptação de difusores de ventiladores em alumínio pintado a frio (est)   | un | 10,00    | 5,00   | 0,00  | 0,00  | 0,00   | 0,00 | 0,00  | 0,00 | 0,00   | 0,00 | 5,00   | 0,00   |
| 22.7                              | Adaptação de grelhas de retorno em alumínio anodizado 100x425 mm.   | un | 10,00    | 5,00   | 0,00  | 0,00  | 0,00   | 0,00 | 0,00  | 0,00 | 0,00   | 0,00 | 5,00   | 0,00   |
| 22.8                              | Recomando de SPLIT  | un | 10,00    | 3,00   | 0,00  | 0,00  | 0,00   | 0,00 | 0,00  | 0,00 | 0,00   | 0,00 | 2,00   | 1,00   |
| <b>SISTEMA DE CONDICIONAMENTO</b> |   |    |          |        |       |       |        |      |       |      |        |      |        |        |

*[Handwritten signatures and initials]*

72/102

Este documento encontra-se registrado no Conselho Regional de Engenharia e Agronomia do Paraná vinculado à Certidão De Acervo Técnico Com Atestado nº 83925, emitida em 24/12/2014

|       |   |    |          |          |        |        |        |        |       |       |       |        |        |        |      |        |        |      |  |
|-------|---|----|----------|----------|--------|--------|--------|--------|-------|-------|-------|--------|--------|--------|------|--------|--------|------|--|
| 20.1  | Fornecimento e instalação de tubulação de cobre - tipo 3/4" x 1/16"   | kg | 100,00   | 100,00   | 0,00   | 0,00   | 0,00   | 0,00   | 0,00  | 0,00  | 0,00  | 0,00   | 0,00   | 0,00   | 0,00 | 6,00   | 0,00   | 0,00 |  |
| 20.2  | Fornecimento e instalação de tubulação de cobre - tipo 1/2" x 1/8"    | kg | 100,00   | 90,00    | 0,00   | 0,00   | 0,00   | 0,00   | 0,00  | 0,00  | 0,00  | 38,00  | 0,00   | 0,00   | 0,00 | 2,00   | 0,00   | 0,00 |  |
| 21    | <b>SISTEMA DE EXAUSTÃO</b>  |    |          |          |        |        |        |        |       |       |       |        |        |        |      |        |        |      |  |
| 21.1  | Fornecimento e instalação renováveis de ar incluindo dutos e gravetos | un | 10,00    | 12,00    | 1,00   | 0,00   | 0,00   | 0,00   | 0,00  | 0,00  | 0,00  | 0,00   | 0,00   | 0,00   | 0,00 | 0,00   | 0,00   | 0,00 |  |
| 23    | <b>INSTALAÇÕES ESPECIAIS</b>  |    |          |          |        |        |        |        |       |       |       |        |        |        |      |        |        |      |  |
| 23.02 | Placa de instalação vertical - edifícios                              | un | 300,00   | 193,00   | 10,00  | 130,00 | 8,00   | 12,00  | 8,00  | 5,00  | 0,00  | 0,00   | 190,00 | 0,00   | 0,00 | 2,00   | 10,00  | 0,00 |  |
| 23.03 | Fita adesiva de 3M ou similar na cor vermelha com espessura de 5 cm   | m  | 2.500,00 | 1.180,00 | 30,00  | 120,00 | 80,00  | 320,00 | 0,00  | 0,00  | 0,00  | 0,00   | 0,00   | 0,00   | 0,00 | 100,00 | 100,00 | 0,00 |  |
| 23.04 | Fita adesiva de 3M ou similar, na cor amarela com espessura de 5 cm   | m  | 2.500,00 | 1.286,00 | 50,00  | 16,00  | 80,00  | 360,00 | 0,00  | 0,00  | 0,00  | 0,00   | 0,00   | 0,00   | 0,00 | 50,00  | 100,00 | 0,00 |  |
| 23.05 | Suporte de piso para exmotores  | un | 100,00   | 84,00    | 4,00   | 2,00   | 8,00   | 16,00  | 0,00  | 0,00  | 0,00  | 0,00   | 0,00   | 0,00   | 0,00 | 0,00   | 0,00   | 0,00 |  |
| 23.06 | Instalação de rola de fuga com fita luminiscente                      | m  | 2.000,00 | 500,00   | 20,00  | 0,00   | 20,00  | 80,00  | 0,00  | 0,00  | 0,00  | 0,00   | 0,00   | 0,00   | 0,00 | 0,00   | 0,00   | 0,00 |  |
| 23.07 | Placa de parede de saída de emergência                                | un | 100,00   | 56,00    | 2,00   | 20,00  | 2,00   | 3,00   | 0,00  | 0,00  | 0,00  | 2,00   | 0,00   | 0,00   | 0,00 | 15,00  | 4,00   | 0,00 |  |
| 27    | <b>ADMINISTRAÇÃO DE OBRA</b>  |    |          |          |        |        |        |        |       |       |       |        |        |        |      |        |        |      |  |
| 27.01 | Engenheiro  | h  | 730,00   | 554,00   | 50,00  | 80,00  | 120,00 | 70,00  | 40,00 | 40,00 | 40,00 | 80,00  | 40,00  | 220,00 | 0,00 | 15,00  | 2,00   | 7,00 |  |
| 27.02 | Escritor de obra  | h  | 1.480,00 | 1.460,00 | 220,00 | 80,00  | 440,00 | 0,00   | 0,00  | 0,00  | 0,00  | 250,00 | 0,00   | 0,00   | 0,00 | 0,00   | 0,00   | 0,00 |  |

*[Handwritten signatures and initials]*

73/102



SERVIÇO PÚBLICO FEDERAL  
 CONSELHO REGIONAL DE ENGENHARIA, ARQUITETURA E AGRONOMIA  
 ESTADO DO PARÁ

**CERTIDÃO DE ACERVO TÉCNICO N.º 0381/DEOP/2006**  
**ACERVO TÉCNICO PROFISSIONAL**

VINCULADA À ART N.º 274876 DE 18/05/2006

|                             |   |
|-----------------------------|---|
| NOME DO RESP. TÁC.P/SERVIÇO | : EMANUEL DOS SANTOS SOUZA JUNIOR                               |
| TÍTULO PROFISSIONAL         | : ENGENHEIRO ELETRICISTA – OPÇÃO ELETRÔNICA*****                |
| N.º REG. E/OU VISTO CREA-PA | : 11935D PA Expedido em 25/10/2001                              |
| ATRIBUIÇÃO                  | : RES 218/73 CONFEA ART. 09 E 25*****                           |
| NOME DA EMPRESA             | : PLANA CONSTRUÇÕES, COMERCIO E REPRESENTAÇÕES LTDA*****        |
| N.º REG. E/OU VISTO CREA/PA | : 5907EMPA Expedido em: 04/04/2003                              |
| NOME DO CONTRATANTE         | : BANCO DA AMAZONIA S/A - BASA*****                             |
| LOCALIZAÇÃO DOS SERVIÇOS    | : AV ARTERIAL 18, N.º 632-A, CIDADE NOVA 6 – ANANINDEUA/PA***** |

- ❖ Certificamos que as atividades constantes no Contrato n.º 2003/267 foram devidamente registradas no CREA-PA através da ART n.º 221906 de 01/12/2003, bem como o respectivo Atestado através da ART n.º 274876 de 18/05/2006, sendo este parte integrante da presente CAT. De acordo com as atribuições do seu responsável técnico acima, tudo relacionado **somente na área de Engenharia Elétrica**\*\*\*\*\*
- ❖ **OBS.: ESSA CAT É VÁLIDA SOMENTE PARA OS ITENS: 12.2 – INSTALAÇÃO LÓGICA E ELÉTRICA DA LÓGICA E TODOS SEUS SUB ITENS E 12.3 – INSTALAÇÃO TELEFÔNICA E TODOS SEUS SUB ITENS**\*\*\*\*\*

CERTIFICAMOS AINDA QUE O ATESTADO DO PROFISSIONAL EM EPIGRAFE, CONFERE COM DOCUMENTAÇÃO COMPROBATORIA PROTOCOLADA SOB O N.º 5009/2006 DE 18/05/2006 E ARQUIVADA NESTE REGIONAL NOS TERMOS DA RESOLUÇÃO N.º 217/86 DO CONFEA.

Belém, 24 de maio de 2006

*Glauber Portal da Silva*  
**Glauber Portal da Silva**  
 Chefe de SEART-CREA/PA  
 Portaria N.º 042/2006



**VISTO:**

*Roberto Mira da Silva*  
**Eng.º Civil Roberto Mira da Silva**  
 Assessor Técnico CREA-PA  
 Portaria n.º 156/05-GP de 05 Agosto 2005

(RC)

Trav. Dr. Moraes, 194 / Fones 91 4006.5500 / Presidência: 91 4006.5512 / Fax: 91 4006.5531 / CEP 66035-080 / Belém - Pará

Plana Construções Com. e Rep. Ltda  
 CNPJ: 05.467.549/0001-04

74/02

**ATESTADO**

Atestamos para os devidos fins que a empresa **PLANA CONSTRUÇÕES COMÉRCIO E REPRESENTAÇÕES LTDA**, CNPJ 05.467.549/0001-04, tendo como engenheiro responsável **ALBERI BARATA**, Engenheiro Civil, CREA /PA: 10.740-D, executou a obra de Reforma Geral da Agência Ananindeua - Cidade Nova (PA), com as seguintes características:

| Item     | Serviços  | Unid.          | Quant. |
|----------|---|----------------|--------|
| <b>1</b> | <b>SERVIÇOS GERAIS</b>                                  |                |        |
| 01.01    | Despesas Legais (Licenciamento, taxas e emolumentos)    | vb             | 1,00   |
| 01.02    | Aprovação do Projeto de Combate à Incêndio              | vb             | 1,00   |
| <b>2</b> | <b>SERVIÇOS PRELIMINARES</b>                            |                |        |
| 02.01    | Placa de Obra (padrão do Banco)                         | m <sup>2</sup> | 6,00   |
| 02.02    | Barracão Provisório                                     | m <sup>2</sup> | 15,00  |
| 02.03    | Administração Direta da Obra                            | mês            | 5,00   |
| 02.04    | Medicamentos de Emergência para Obra                    | vb             | 1,00   |
| 02.05    | Equipamento de Proteção Individual - EPI                | vb             | 1,00   |
| 02.06    | Limpeza Permanente da Obra                              | mês            | 5,00   |
| 02.07    | Demolição de Alvenaria                                  | m <sup>2</sup> | 3,00   |
| 02.08    | Retirada de Peitoril em Mármore, comp. = 3m             | und            | 1,00   |
| 02.09    | Demolição de Parede em Concreto (abertura de vão)       | m <sup>2</sup> | 4,00   |
| 02.10    | Remoção de Piso Vinílico, inclusive camada niveladora   | m <sup>2</sup> | 49,50  |
| 02.11    | Demolição de Piso Cerâmico, inclusive camada niveladora | m <sup>2</sup> | 335,00 |
| 02.12    | Demolição de Piso tipo Korodur                          | m <sup>2</sup> | 11,00  |
| 02.13    | Demolição de Piso Cimentado (escada de acesso)          | m <sup>2</sup> | 14,00  |
| 02.14    | Demolição de Rampa em Cimentado (acesso lateral)        | m <sup>2</sup> | 0,50   |
| 02.15    | Remoção de Soleira em Mármore                           | m <sup>2</sup> | 0,70   |
| 02.16    | Remoção de Rodapé Cerâmico                              | m              | 106,00 |



DIREÇÃO GERAL: Av. Presidente Vargas, 800 - Belém / PA  
CEP 66017-000 - FONE 216-3123 - Fax: 216-3401

75/102

|          |   |                |        |
|----------|---|----------------|--------|
| 02.17    | Remoção de Rodapé de Madeira  | m              | 57,00  |
| 02.18    | Demolição de Revestimento Cerâmico (banheiros e copa)   | m <sup>2</sup> | 153,00 |
| 02.19    | Apicoamento de Superfície (parede com pintura)  | m <sup>2</sup> | 14,50  |
| 02.20    | Retirada de Louças e Metais Sanitários (conjuntos completos)  | cj             | 13,00  |
| 02.21    | Remoção de Divisória Naval  | m <sup>2</sup> | 94,50  |
| 02.22    | Retirada de Porta tipo Divisória  | und            | 1,00   |
| 02.23    | Remoção de Vidro Comum  | m <sup>2</sup> | 0,50   |
| 02.24    | Remoção de Esquadria em Alumínio e Vidro  | m <sup>2</sup> | 13,50  |
| 02.25    | Remoção de Porta em Vidro Temperado   | m <sup>2</sup> | 7,20   |
| 02.26    | Remoção de Portão Metálico de Enrolar (conjunto completo)   | und            | 2,00   |
| 02.27    | Retirada de Letreiro de Identificação (peças metálicas)   | vb             | 1,00   |
| 02.28    | Retirada de Entulho com Bota-Fora   | vb             | 1,00   |
| <b>3</b> | <b>COBERTURA</b>  |                |        |
| 03.01    | Revisão da Telhamento em Fibrocimento 6mm   | m <sup>2</sup> | 493,00 |
| 03.02    | Revisão do Madeiramento do Telhado  | m <sup>2</sup> | 493,00 |
| <b>4</b> | <b>PAREDES E PAINÉIS</b>  |                |        |
| 04.01    | Alvenaria de Tijolo Furado, E=15 cm   | m <sup>2</sup> | 22,00  |
| 04.02    | Verga em Concreto Armado  | m <sup>3</sup> | 0,25   |
| 04.03    | Divisória Modelo Simplificado, miolo celular, acabamento em resina melamínica, com perfis de aço pré-pintado (PP) | m <sup>2</sup> | 91,00  |
| <b>5</b> | <b>REVESTIMENTOS</b>  |                |        |
| 05.01    | Chapisco  | m <sup>2</sup> | 44,00  |
| 05.02    | Emboço  | m <sup>2</sup> | 7,40   |
| 05.03    | Reboco Paulista, E=20mm   | m <sup>2</sup> | 36,60  |
| 05.04    | Regularização de Vãos (abertura de porta e janela)  | m              | 14,50  |
| 05.05    | Recuperação de Reboco Externo (muro)  | m <sup>2</sup> | 70,00  |
| 05.06    | Revestimento cerâmico (Eliane ou similar) série Forma White Mate 20x20cm, c/ rejuntamento na cor branco plus      | m <sup>2</sup> | 153,00 |
| <b>6</b> | <b>PAVIMENTAÇÃO</b>   |                |        |



|            |  |                |        |
|------------|--|----------------|--------|
| 06.01      | Regularização de Base p/ Revest. De Piso traço 1:5, E=3 cm   | m <sup>2</sup> | 409,50 |
| 06.02      | Camada Impermeabilizadora E=8 cm (p/ rampa e patamar)  | m <sup>2</sup> | 25,00  |
| 06.03      | Base em Cimentado h=8 cm (wc deficiente físico)  | m <sup>2</sup> | 0,30   |
| 06.04      | Piso em Korodur (no mesmo padrão existente)  | m <sup>2</sup> | 11,50  |
| 06.05      | Porcelanato Natural (Eliane ou similar), série Prisma Bianco (40x40) cm, c/ rejuntamento na cor amêndoa                                      | m <sup>2</sup> | 288,00 |
| 06.06      | Cerâmica (Eliane ou similar), série Traffic Master Alpe (41x41) cm, PEI-5, COF 1, c/ rejuntamento na cor palha                               | m <sup>2</sup> | 73,50  |
| 06.07      | Cerâmica (Eliane ou similar), série Supercargo Alpe (20x20) cm, PEI-5, COF 1, c/ rejuntamento na cor palha                                   | m <sup>2</sup> | 29,50  |
| 06.08      | Piso elevado p/ os caixas, com estr. em madeira de lei, chapa de comp. de 20 mm, acab. em Paviflex (30x30) cm, e=3,2 mm                      | m <sup>2</sup> | 11,50  |
| <b>7</b>   | <b>RODAPÉS. SOLEIRAS E PEITORIS</b>  |                |        |
| 07.01      | Rodapé em Granito Juparaná Clássico, peça (8,5x2x100) cm, aresta boleada, acab. Polido na face frontal e topo                                | m              | 73,00  |
| 07.02      | Rodapé Cerâmico Traffic Master Alpe (8,5x41) cm  | m              | 88,00  |
| 07.03      | Rodapé Vinílico Paviflex, h=5 cm   | m              | 6,85   |
| 07.04      | Soleira de Granito Juparaná, 15 cm de largura, assentada com argamassa   | m              | 13,20  |
| 07.05      | Peitoril em Mármore de 18 cm de largura, assentado com argamassa, conforme padrão existente  | m              | 0,65   |
| <b>8</b>   | <b>ESQUADRIAS E SERRALHERIA</b>  |                |        |
| <b>8.1</b> | <b>Em Alumínio Anodizado Natural</b>   |                |        |
| 08.01.01   | Janela Tipo EA1, tipo balancim, em Alumínio, c/ acessórios e vidro liso de 5mm, (0,60x0,60) m, conforme padrão existente                     | m <sup>2</sup> | 0,36   |
| 08.01.02   | Janela Tipo EA2, em Alumínio, c/ acessórios (inclusive dobradiças e fechadura) e vidro liso de 5mm, (0,80x2,10) m, conforme padrão existente | m <sup>2</sup> | 1,68   |
| <b>8.2</b> | <b>Em Madeira de Lei / Tipo Industrial</b>   |                |        |
| 08.02.01   | Porta Interna Tipo P1, em miolo celular, c/ batente, guarnição, dobradiça e fechadura (0,80x2,10) m.   | und            | 7,00   |





|              |   |                |        |
|--------------|---|----------------|--------|
| 08.02.02     | Porta Interna Tipo P2, em compensado revestido com laminado, c/ caixilho e alisar, (0,80x2,10) m, conforme padrão existente   | und            | 2,00   |
| <b>8.3</b>   | <b>Em Ferro</b>   |                |        |
| 08.03.01     | Porta Tipo Grade, em perfis de ferro (conforme detalhe de projeto), de 01 folha, Tipo EF2 (0,85x2,15) m e EF6 (0,95x2,15)m  | m <sup>2</sup> | 3,87   |
| 08.03.02     | Grade de Proteção Fixa, em perfis de Ferro (conforme detalhe de projeto), EF3 (4,50x2,40) m, EF4 (2,30x1,40) m, EF5 (1,10x1,00)m, EF7 (0,70x0,70)m, EF8 (1,60x1,70)m EF9 (0,90x1,70)m | m <sup>2</sup> | 30,50  |
| 08.03.03     | Escada Tipo Marinheiro, com proteção lateral, h=6m  | und            | 1,00   |
| <b>9</b>     | <b>FERRAGENS</b>  |                |        |
| 09.01        | Dobradiça 3.1/2"x3" em Metal Cromado  | und            | 6,00   |
| 09.02        | Fechadura em Latão Cromado Fosco, com maçaneta cilíndrica, conforme padrão existente  | und            | 7,00   |
| <b>10</b>    | <b>FORRO</b>  |                |        |
| 10.01        | Forro de Gesso Acartonado c/ prot. PVC (625x1250)mm, estruturado c/ perfil T em aço   | m <sup>2</sup> | 310,00 |
| 10.02        | Forro de Gesso Liso tipo laje   | m <sup>2</sup> | 3,80   |
| <b>11</b>    | <b>FECHAMENTO DO AUTO-ATENDIMENTO</b>   |                |        |
| 11.01        | Divisória em Vidro Temperado 10mm, estr. alumínio   | m <sup>2</sup> | 26,50  |
| 11.02        | Caixa Coletora de Objetos, em acrílico 40x30cm, instalada   | und            | 1,00   |
| 11.03        | Vidro Jateado (2,46x0,20)m (substituição)   | m <sup>2</sup> | 0,50   |
| <b>11.04</b> | <b>Conj. porta acesso principal, acesso de deficientes e isolamento da PGDM</b>   |                |        |
| 11.04.01     | Porta em Vidro Temperado 10mm, duas folhas, tipo EVT2 (1,60x2,10)m, c/ molas, dobr., fechadura e puxador em acrílico  | cj             | 1,00   |
| 11.04.02     | Bandeira em Vidro Temperado 10mm (1,60x0,46)m, c/ ferragens cromadas  | m <sup>2</sup> | 0,74   |
| 11.04.03     | Porta em Vidro Temperado 10mm, uma folha, tipo EVT3 (0,90x2,10)m, dobr., fechadura e puxador em acrílico  | cj             | 1,00   |
| 11.04.04     | Porta em Vidro Temperado 10mm, uma folha de correr, tipo EVT4 (1,00x2,15)m, c/ guias, garnições e fechadura   | cj             | 1,00   |



78/02

|                 |   |                |       |
|-----------------|---|----------------|-------|
| <b>11.05</b>    | <b>Conj. porta acesso automático e suporte metálico</b>   |                |       |
| 11.05.01        | Porta em Vidro Temperado 10mm, uma folha, tipo EVT1 (0,90x2,10)m, c/ molas, dobr., fechadura e puxador em acrílico  | cj             | 1,00  |
| 11.05.01        | Bandeira em Vidro Temperado 10mm (1,25x0,46)m, c/ ferragens cromadas  | m <sup>2</sup> | 0,58  |
| 11.05.03        | Suporte Metálico (0,145x0,35)m, h=2,10 m p/ botoeira com fechadura eletromecânica   | und            | 1,00  |
| 11.05.04        | Botoeira com fechadura eletromecânica (conjunto completo, inclusive temporizador)   | cj             | 1,00  |
| <b>11.06</b>    | <b>Carenagem dos Cash's</b>   |                |       |
| 11.06.01        | Divisória estr. em perfil de Alum. c/ miolo celular E=35mm, c/ Colméia de Alumínio até o forro  | m <sup>2</sup> | 11,20 |
| 11.06.02        | Divisória de Privacidade dos Cash's - biombo  | und            | 4,00  |
| 11.06.03        | Banqueta do Biombo  | und            | 3,00  |
| 11.06.04        | Painel de Identificação dos cash's em alumínio  | m <sup>2</sup> | 1,80  |
|                 |   |                |       |
| <b>12</b>       | <b>INSTALAÇÕES</b>  |                |       |
| <b>12.1</b>     | <b>ELÉTRICA CONVENCIONAL</b> (Valor total a ser transferido para o subitem 12.01 da planilha principal)   |                |       |
| <b>12.01.01</b> | <b>Subestação de Energia</b>  |                |       |
| 12.01.01.01     | Transformador 112,5 KVA, 13800/13200/12600 - 380/220V   | un             | 1,00  |
| 12.01.01.02     | Substituição do transformador, dos cabos de energia entre o transformador e a medição de energia, e desta à chave seccionadora, e da tubulação desses trechos | vb             | 1,00  |
| 12.01.01.03     | Caixa para TC de 0,6kV padrão CEMAR   | un             | 1,00  |
| 12.01.01.04     | Caixa para medidor KWh, KW, Kvar - padrão CEMAR   | un             | 1,00  |
| 12.01.01.05     | Cabo 70,0 mm <sup>2</sup> , 1KV, flexível (trafo/medição/chave fusível)   | m              | 56,00 |
| 12.01.01.06     | TC'S 200:5A para instrumentos de medição  | un             | 3,00  |
| 12.01.01.07     | Ensaio de transformador, conforme norma média tensão CEMAR  | vb             | 1,00  |
| 12.01.01.08     | Chave seccionadora tripolar 250A blindada, Ergonfuse, c/ base NH-1 e fusíveis 200A  | un             | 1,00  |
| <b>12.01.02</b> | <b>QGBT</b>   |                |       |



|                 |  |    |        |
|-----------------|--|----|--------|
| 12.01.02.01     | Centro de distribuição de sobrepor com barramento normal e essencial (trifásico+neutro+terra) cap. Corrente 400A e 250A respectivamente conforme especificação e projeto                 | un | 1,00   |
| 12.01.02.02     | Base em concreto p/ QGBT com altura de 40cm do piso  | vb | 1,00   |
| 12.01.02.03     | Disjuntor 1P-10A tipo termomagnético curva C   | un | 2,00   |
| 12.01.02.04     | Disjuntor 3P-30A tipo termomagnético curva C   | un | 1,00   |
| 12.01.02.05     | Disjuntor 3P-50A tipo termomagnético curva C   | un | 1,00   |
| 12.01.02.06     | Disjuntor 3P-60A tipo termomagnético curva C   | un | 1,00   |
| 12.01.02.07     | Disjuntor 3P-70A tipo termomagnético curva C   | un | 1,00   |
| 12.01.02.08     | Disjuntor 3P-80A tipo termomagnético curva C   | un | 1,00   |
| 12.01.02.09     | Disjuntor TQD 3P-100A tipo termomagnético curva C  | un | 1,00   |
| 12.01.02.10     | Disjuntor TQD 3P-150A tipo termomagnético curva C  | un | 1,00   |
| 12.01.02.11     | Supressor de transiente tipo VCL 275 40KA Fab. Clamper ou similar (03 fases+neutro)  | un | 4,00   |
| 12.01.02.12     | Supressor de transiente tipo VCL 275 16KA Fab. Clamper ou similar (03 fases+neutro)  | un | 4,00   |
| 12.01.02.13     | TC'S 200:5A para instrumentos de medição   | un | 3,00   |
| 12.01.02.14     | Voltímetro 0-500V RS, ST, TR   | un | 1,00   |
| 12.01.02.15     | Amperímetro 0-300A R,S,T   | un | 1,00   |
| 12.01.02.16     | Chave seletora p/ instrumento de medição 03 posições   | un | 2,00   |
| 12.01.02.17     | Banco de capacitores automático 20kVAR, 380V com regulação automática e controlado por microprocessador protegido por disjuntores IEC, 4 estágios com dielétrico, conforme especificação | un | 1,00   |
| 12.01.02.18     | Acessórios (terminais, anilhas, abraçadeiras)  | vb | 1,00   |
| <b>12.01.03</b> | <b>Alimentadores de Energia</b>  |    |        |
| 12.01.03.01     | Cabo 10,0mm <sup>2</sup> 1KV flexível (QD-CPD)   | m  | 220,00 |
| 12.01.03.02     | Cabo 6,0mm <sup>2</sup> 1KV flexível (QD-NB, QD-EST)   | m  | 60,00  |
| 12.01.03.03     | Cabo 4,0mm <sup>2</sup> (QD-EMB)   | m  | 27,00  |
| 12.01.03.04     | Cabo 6,0mm <sup>2</sup> 1KV flexível (NB-EST)  | m  | 224,00 |
| 12.01.03.05     | Cabo 4,0mm <sup>2</sup> (NB-EMB)   | m  | 72,00  |
| 12.01.03.06     | Cabo 10,0mm <sup>2</sup> 1KV flexível (QD-LF)  | m  | 220,00 |
| 12.01.03.07     | Cabo 10,0mm <sup>2</sup> 1KV flexível (QD-ACE)   | m  | 220,00 |
| 12.01.03.08     | Cabo 25,0mm <sup>2</sup> 1KV flexível (QD-ACN)   | m  | 220,00 |
| 12.01.03.09     | Cabo 16,0mm <sup>2</sup> 1KV flexível (USCA-QGBT)  | m  | 5,00   |
| 12.01.03.10     | Cabo 35,0mm <sup>2</sup> 1KV flexível (USCA)   | m  | 48,00  |



*confere original*  
*BB*  
*80/102*

|                 |  |    |        |
|-----------------|--|----|--------|
| 12.01.03.11     | Cabo 70,0mm <sup>2</sup> 1KVflexível (medição/QGBT)  | m  | 220,00 |
| 12.01.03.12     | Eletroduto 2" PVC incluindo conexões e acessórios  | vr | 18,00  |
| 12.01.03.13     | Eletroduto PVC 1.1/2" incluindo conexões e acessórios  | vr | 22,00  |
| 12.01.03.14     | Eletroduto F.G 1.1/4", incluindo conexões e acessórios   | vr | 15,00  |
| 12.01.03.15     | Eletroduto F.G 1.1.2", incluindo conexões e acessórios   | vr | 2,00   |
| 12.01.03.16     | Caixa de passagem metálica 30x30cm com tampa   | un | 1,00   |
| 12.01.03.17     | Eletroduto flexível "seal tubes" 1.1/4" e acessórios   | m  | 12,00  |
| 12.01.03.18     | Caixa de Alvenaria 50x50x50 cm   | un | 6,00   |
| 12.01.03.19     | Caixa de passagem 10x10cm, com tampa   | un | 1,00   |
| 12.01.03.20     | Caixa de passagem 15x15cm, com tampa   | un | 6,00   |
| 12.01.03.21     | Caixa de passagem 20x20cm, com tampa   | un | 1,00   |
| 12.01.03.22     | Acessórios (conectores, suportes, anilhas abraçadeiras, fitas de auto fusão e etc.)  | vb | 1,00   |
| <b>12.01.04</b> | <b>Instalações elétricas para sistema de refrigeração normal/ essencial</b>  |    |        |
| 12.01.04.01     | Centro de distribuição de embutir com barramento trifásico+neutro+terra cap. Corrente 100A normal e 100A essencial, conforme especificação e projeto | un | 1,00   |
| 12.01.04.02     | Disjuntor 1P-10A tipo termomagnético curva C   | un | 5,00   |
| 12.01.04.03     | Disjuntor 1P-20A tipo termomagnético curva C   | un | 2,00   |
| 12.01.04.04     | Disjuntor 1P-25A tipo termomagnético curva C   | un | 1,00   |
| 12.01.04.05     | Disjuntor 3P-15A tipo termomagnético curva C   | un | 1,00   |
| 12.01.04.06     | Disjuntor 3P-20A tipo termomagnético curva C   | un | 3,00   |
| 12.01.04.07     | Disjuntor 3P-25A tipo termomagnético curva C   | un | 1,00   |
| 12.01.04.08     | Disjuntor 3P-63A tipo termomagnético curva C   | un | 1,00   |
| 12.01.04.09     | Supressor de Transiente Tipo VCL 275 16 KA, fab. Clamper ou similar (03fases+neutro)-QD-ACN  | un | 4,00   |
| 12.01.04.10     | Supressor de Transiente Tipo VCL 275 8 KA, fab. Clamper ou similar (03fases+neutro)-QD-ACE   | un | 4,00   |
| 12.01.04.11     | Cabo de cobre 750V# 2,5mm <sup>2</sup> flexível  | m  | 750,00 |
| 12.01.04.12     | Tomada 3P ACJ em caixa 4x2" e espelho  | un | 2,00   |
| 12.01.04.13     | Eletroduto F.G 2" incluindo conexões e acessórios  | vr | 2,00   |
| 12.01.04.14     | Eletroduto FG 1.1/4" incluindo conexões e acessórios   | vr | 9,00   |



DIREÇÃO GERAL: Av. Presidente Vargas, 800 - Belém / PA  
 CEP 66017-000 - FONE 216-3123 - Fax: 216-3401

|                 |   |    |          |
|-----------------|---|----|----------|
| 12.01.04.15     | Eletroduto FG 3/4" incluindo conexões e acessórios  | vr | 20,00    |
| 12.01.04.16     | Daijet universal 3/4"   | un | 11,00    |
| 12.01.04.17     | Caixa de passagem 10x10cm   | un | 3,00     |
| 12.01.04.18     | Acessórios (abraçadeiras, anilhas, prensa cabos, fita isolante)   | vb | 1,00     |
| <b>12.01.06</b> | <b>Iluminação e Tomadas de Uso Comum (QDE)</b>  |    |          |
| 12.01.06.01     | Centro distribuição de embutir com barramento trifásico+neutro+terra cap. Corrente 150A para 32 disjuntores tipo GE | un | 1,00     |
| 12.01.06.02     | Eletrocalha 50x50mm perfurada c/ tampa incluindo acessórios, conexões, suporte de fixação                           | m  | 45,00    |
| 12.01.06.03     | Disjuntor 1P-10A tipo termomagnético curva C  | un | 17,00    |
| 12.01.06.04     | Disjuntor 3P-40A tipo termomagnético curva C  | un | 1,00     |
| 12.01.06.05     | Cabo de cobre 750V#2,5mm <sup>2</sup> flexível  | m  | 3.700,00 |
| 12.01.06.06     | Cabo PP 3x1,5mm <sup>2</sup>  | m  | 108,00   |
| 12.01.06.07     | Eletroduto PVC rígido 3/4" incluindo conexões e acessórios  | vr | 158,00   |
| 12.01.06.08     | Eletroduto PVC rígido 1" incluindo conexões e acessórios  | vr | 6,00     |
| 12.01.06.09     | Eletroduto FG 1.1/4" incluindo conexões e acessórios  | vr | 2,00     |
| 12.01.06.10     | Conduite flexível sealtub 3/4"  | m  | 18,00    |
| 12.01.06.11     | Conduite flexível sealtub 1"  | m  | 6,00     |
| 12.01.06.12     | Caixa de PVC 4x2"   | un | 68,00    |
| 12.01.06.13     | Caixa de PVC 4x4"   | un | 5,00     |
| 12.01.06.14     | Módulo de interruptor monopolar de uma tecla 15A  | un | 13,00    |
| 12.01.06.15     | Módulo de interruptor de duas teclas 15A  | un | 6,00     |
| 12.01.06.16     | Módulo interruptor três teclas 15A  | un | 4,00     |
| 12.01.06.17     | Módulo interruptor quatro teclas 15A  | un | 1,00     |
| 12.01.06.18     | Espelho para interruptor de uma tecla em divisória  | un | 5,00     |
| 12.01.06.19     | Espelho para interruptor de uma tecla em caixa 4x2"   | un | 8,00     |
| 12.01.06.20     | Espelho para interruptor de duas teclas em divisória  | un | 2,00     |
| 12.01.06.21     | Espelho para interruptor de três teclas em caixa 4x2"   | un | 3,00     |
| 12.01.06.22     | Espelho para interruptor de três teclas em divisória  | un | 1,00     |
| 12.01.06.23     | Espelho para interruptor de quatro teclas em caixa 4x4"   | un | 1,00     |



*confere original*

|                 |  |    |        |
|-----------------|--|----|--------|
| 12.01.06.24     | Espelho para interruptor de duas teclas em caixa 4x2"  | un | 4,00   |
| 12.01.06.25     | Tomada 2p+t 15A 250AV  | un | 52,00  |
| 12.01.06.26     | Espelho para tomada elétrica   | un | 52,00  |
| 12.01.06.27     | Caixa de passagem 15x15cm, com tampa   | un | 14,00  |
| 12.01.06.28     | Daiet universal 3/4"   | un | 3,00   |
| 12.01.06.29     | Caixa octogonal PVC  | un | 95,00  |
| 12.01.06.30     | Luminária com lampada 2x32W AA01E232R (LAE232GAR) Lumicenter ou similar                            | un | 62,00  |
| 12.01.06.31     | Luminária com lampada 2x16W AA01E216R (LAE216GAR) Lumicenter ou similar                            | un | 2,00   |
| 12.01.06.32     | Luminária com lampada 2x32W, LSS232R Lumicenter ou similar completa conforme especificação         | un | 8,00   |
| 12.01.06.33     | Luminária com lampada 2x26W LAE 226FC Lumicenter completa conforme especificação                   | un | 8,00   |
| 12.01.06.34     | Luminária com lampada 1x20W calha simples completa conforme especificação                          | un | 2,00   |
| 12.01.06.35     | Luminária com lampada 2x20W calha simples completa conforme especificação                          | un | 13,00  |
| 12.01.06.36     | Arandela externa para lampada PL Eletrônica 9W, a prova de tempo, completa, conforme especificação | un | 13,00  |
| 12.01.06.37     | Arandela tipo tartaruga a prova de explosão para lampada incandescente 1x100W                      | un | 1,00   |
| 12.01.06.38     | Luminária de emergência 2x8W   | un | 8,00   |
| 12.01.06.39     | Módulo de iluminação de emergência Unitron ou equivalente conforme especificação                   | un | 10,00  |
| 12.01.06.40     | Relé foto elétrico 20A   | un | 2,00   |
| 12.01.06.41     | Dispositivo diferencial residual In=25A, 2 módulos, 30mA   | un | 3,00   |
| 12.01.06.42     | Acessórios (terminais, abraçadeiras, anilhas, prensa cabos, fita isolante)                         | vb | 1,00   |
| <b>12.01.07</b> | <b>SPDA</b>  |    |        |
| 12.01.07.01     | Caixa de alvenaria 30x30x60 cm com tampa pré moldada de concreto                                   | un | 2,00   |
| 12.01.07.02     | Haste cobreada de aterramento Copperweld 3M 5/8"x2,40m   | un | 16,00  |
| 12.01.07.03     | Cabo de cobre nú 16mm <sup>2</sup>   | m  | 28,00  |
| 12.01.07.04     | Cabo de cobre nú 35mm <sup>2</sup>   | m  | 150,00 |
| 12.01.07.05     | Cabo de cobre nú 50mm <sup>2</sup>   | m  | 70,00  |
| 12.01.07.06     | Solda exotérmica   | un | 27,00  |
| 12.01.07.07     | Eletroduto PVC 1" incluindo conexões e acessórios  | vr | 4,00   |



|                 |   |    |        |
|-----------------|---|----|--------|
| 12.01.07.08     | Conjunto pára-raios tipo Franklin (bas, isoladores, mastro e pára raios)  | cj | 2,00   |
| 12.01.07.09     | Retirada do atual SPDA e revisão do sistema de aterramento antigo com substituição de conectores da malha por solda exotérmica e interligação a nova malha de aterramento           | vb | 1,00   |
| 12.01.07.10     | Acessórios (conectores, suportes, abraçadeiras)   | vb | 1,00   |
| <b>12.01.08</b> | <b>Serviços Finais</b>  |    |        |
| 12.01.08.01     | Identificação de todos os elementos do sistema elétrico, com etiquetas de longa durabilidade, anilhas   | vb | 1,00   |
| 12.01.08.02     | Medição da resistência de terra equivalente da malha de aterramento (nova e antiga) e emissão de relatório  | vb | 1,00   |
| 12.01.08.03     | Retirada de toda infraestrutura atual (cabeamento, eletrodutos, tomadas de piso e parede, luminárias etc.)  | vb | 1,00   |
| 12.01.08.04     | Solicitar a instalação definitiva da rede elétrica junto a concessionária de energia local  | vb | 1,00   |
| <b>12.2</b>     | <b>LÓGICA E ELÉTRICA DA LÓGICA</b> (Valor total a ser transferido para o subitem 12.02 da planilha principal)   |    |        |
| <b>12.02.01</b> | <b>Lógica (CABEAMENTO ESTRUTURADO)</b>  |    |        |
| 12.02.01.01     | Rack fechado 19" 32U contendo 06 bandejas de apoio, 02 réguas de tomada 2p+tc/ chicote 10 anéis de guia vertical e estrutura em aço reforçado, exaustor etc. conforme especificação | un | 1,00   |
| 12.02.01.02     | Patch Pannel 24 portas cat. 5E Furukawa   | un | 2,00   |
| 12.02.01.03     | Guia de cabos fechada   | un | 4,00   |
| 12.02.01.04     | Cabo UTP cat. 5e fab. Furukawa  | m  | 880,00 |
| 12.02.01.05     | Conector RJ 45 fêmea (tomada) com tampa auto retrátil   | un | 32,00  |
| 12.02.01.06     | Patch cable (hub-cable) conforme especificação  | un | 32,00  |
| 12.02.01.07     | Adapter cable (work cable), conforme especificação  | un | 32,00  |
| 12.02.01.08     | Caixa 4x2" PVC  | un | 2,00   |
| 12.02.01.09     | Caixa 4x4" PVC  | un | 6,00   |
| 12.02.01.10     | Espelho 4x2" para 02 conectores   | un | 2,00   |
| 12.02.01.11     | Espelho 4x2" para 04 conectores   | un | 6,00   |
| 12.02.01.12     | Espelho 4x2" com tampa cega   | un | 2,00   |
| 12.02.01.13     | Eletroduto FG 3/4" com acessórios   | vr | 5,00   |
| 12.02.01.14     | Eletroduto FG 1" com acessórios   | vr | 7,00   |
| 12.02.01.15     | Conduíte flexível sealtub 3/4" com acessórios   | m  | 20,00  |



|                 |   |    |          |
|-----------------|---|----|----------|
| 12.02.01.16     | Conduíte flexível sealtub 1" com acessórios   | m  | 17,00    |
| 12.02.01.17     | Conduíte flexível sealtub 1.1/4" com acessórios   | m  | 12,00    |
| 12.02.01.18     | Rodapé eletrificado 73x25mm c/ 02 vias Dutotec incluindo conexões e acessórios  | m  | 21,00    |
| 12.02.01.19     | Caixa p/ rodapé c/ espaço p/ 03 RJ45  | un | 5,00     |
| 12.02.01.20     | Certificação de ponto lógicos   | pt | 32,00    |
| 12.02.01.21     | Acessórios (abraçadeiras, anilhas, ícones de identificação)   | vb | 1,00     |
| <b>12.02.02</b> | <b>Elétrica da Lógica (QD-CPD, QD-EMB, QD-EST, QD-NB)</b>   |    |          |
| 12.02.02.01     | Centro de distribuição de sobrepor com barramento monofásico, neutro e terra com capacidade para 12 disjuntores monopolares com fixação através de trilho DIN conforme projeto  | un | 1,00     |
| 12.02.02.02     | Centro de distribuição de sobrepor com barramento bifásico, neutro e terra com capacidade para 18 disjuntores monopolares com fixação através de trilho DIN e espaço para instalar chave comutadora 63A (QD-EST) conforme projeto | un | 1,00     |
| 12.02.02.03     | Centro de distribuição de sobrepor com barramento trifásico, neutro e terra com capacidade para 24 disjuntores monopolares com fixação através de trilho DIN (QD-CPD) conforme projeto  | un | 1,00     |
| 12.02.02.04     | Centro de distribuição de sobrepor com barramento bifásico, neutro e terra com capacidade para 24 disjuntores monopolares com fixação através de trilho DIN e espço para instalar chave comutadora 63A (QD-NB) conforme projeto   | un | 1,00     |
| 12.02.02.05     | Chave comutador 63A, 3 polos de 03 posições (QD-NB) conforme projeto  | un | 1,00     |
| 12.02.02.06     | Chave comutador 63A, 3 polos de 03 posições (QD-EST) conforme projeto   | un | 1,00     |
| 12.02.02.07     | Disjuntor 1P-10A tipo termomagnético curva C fab. Siemens ou similar (IEC)  | un | 28,00    |
| 12.02.02.08     | Disjuntor 1P-25A tipo termomagnético curva C fab. Siemens ou similar (IEC)  | un | 1,00     |
| 12.02.02.09     | Disjuntor 2P-25A tipo termomagnético curva C fab. Siemens ou similar (IEC)  | un | 2,00     |
| 12.02.02.10     | Disjuntor 2P-30A tipo termomagnético curva C fab. Siemens ou similar (IEC)  | un | 4,00     |
| 12.02.02.11     | Disjuntor 3P-50A tipo termomagnético curva C fab. Siemens ou similar (IEC)  | un | 1,00     |
| 12.02.02.12     | Cabo de cobre 750V #2,5mm <sup>2</sup> flexível   | m  | 2.100,00 |





|                 |  |    |        |
|-----------------|--|----|--------|
| 12.02.02.13     | Eletrocalha 100x50mm perfurada 02 vias com tampa incluindo acessórios e conexões, suportes de fixação e etc. | m  | 9,00   |
| 12.02.02.14     | Eletrocalha 200x50mm perfurada 02 vias com tampa incluindo acessórios e conexões, suportes de fixação e etc. | m  | 12,00  |
| 12.02.02.15     | Eletrocalha 50x50mm perfurada 02 vias com tampa incluindo acessórios e conexões, suportes de fixação e etc.  | m  | 27,00  |
| 12.02.02.16     | Eletroduto FG 3/4" com acessórios  | vr | 16,00  |
| 12.02.02.17     | Eletroduto FG 1.1/4" com acessórios  | vr | 9,00   |
| 12.02.02.18     | Eletroduto FG 1.1/2" com acessórios  | vr | 8,00   |
| 12.02.02.19     | Conduíte flexível 3/4" (sealtub) com acessórios  | m  | 37,00  |
| 12.02.02.20     | Conduíte flexível 1.1/4" (sealtub) com acessórios  | m  | 12,00  |
| 12.02.02.21     | Caixa 4x2" para instalação em rodapé eletrificado (02 tomadas quadradas)                                     | un | 18,00  |
| 12.02.02.22     | Espelho p/ 01 tomada 2p+t 4x2"   | un | 4,00   |
| 12.02.02.23     | Caixa 4x4" PVC   | un | 2,00   |
| 12.02.02.24     | Espelho 4x4" p/ tomadas 2p+t   | un | 2,00   |
| 12.02.02.25     | Daiilet universal 1.1/4" c/ tampa p/ 01 tomada   | un | 15,00  |
| 12.02.02.26     | Supressor de transiente tipo VCL 175 8KA, fab. Clampper  | un | 4,00   |
| 12.02.02.27     | Tomada elétrica comum 2p+t 20A-250V  | un | 12,00  |
| 12.02.02.28     | Tomada elétrica quadrada 10A-250V em rodapé eletrificado   | un | 34,00  |
| 12.02.02.29     | Acessórios (terminais, a anilhas, abraçadeiras etc)  | vb | 1,00   |
| <b>12.02.03</b> | <b>Adaptações das instalações no mobiliário</b>  |    |        |
| 12.02.03.01     | Plug macho 2p+t 20A - 250V   | un | 9,00   |
| 12.02.03.02     | Cabo de cobre 750V #2,5mm <sup>2</sup> flexível  | m  | 195,00 |
| 12.02.03.03     | Tomada 2p+t 10A 250V (móvel)   | un | 52,00  |
| 12.02.03.04     | Espiralduto Ø 1/2"   | m  | 30,00  |
| 12.02.03.05     | Espiralduto Ø 3/4" (rede lógica)   | m  | 15,00  |
| 12.02.03.06     | Canaleta 50x50cm ventilada (comunicação)   | m  | 51,00  |
| <b>02.04</b>    | <b>Serviços Finais</b>   |    |        |
| 12.02.04.01     | Identificação de todos os elementos do sistema lógico com etiquetas de longa durabilidade, anilhas           | vb | 1,00   |
| 12.02.04.02     | Retirada de toda infraestrutura atual (cabearamento, eletrodutos, tomadas etc. antigos em desuso)            | vb | 1,00   |
| <b>12.3</b>     | <b>TELEFONE</b> (Valor total a ser transferido para o subitem 12.03 da planilha principal)                   |    |        |

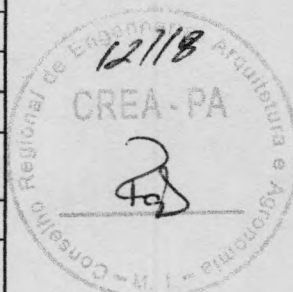

*conferir o disjunt*  
*Don*  
*86/02*

| <b>12.03.01</b> |  | <b>Instalações Telefônicas</b> |        |
|-----------------|--|--------------------------------|--------|
| 12.03.01.01     | Quadro DG padrão Telebrás 600x600x120mm  | un                             | 1,00   |
| 12.03.01.02     | Quadro DG padrão Telebrás 800x800x120mm  | un                             | 1,00   |
| 12.03.01.03     | Cabo CCI-2P  | m                              | 560,00 |
| 12.03.01.04     | Cabo CTP-APL 50-20P  | m                              | 26,00  |
| 12.03.01.05     | Cabo CI-50-20P   | m                              | 36,00  |
| 12.03.01.06     | Cabo CI-50-30P   | m                              | 6,00   |
| 12.03.01.07     | Caixa de passagem metálica 15x15cm com tampa   | un                             | 1,00   |
| 12.03.01.08     | Caixa de passagem metálica 10x10cm com tampa   | un                             | 6,00   |
| 12.03.01.09     | Caixa PVC 4x2"   | un                             | 8,00   |
| 12.03.01.10     | Caixa PVC 4x4"   | un                             | 7,00   |
| 12.03.01.11     | Espelho 4x2" p/ 01 tomada telefone Telebrás  | un                             | 8,00   |
| 12.03.01.12     | Espelho 4x4" p/ 02 tomada telefone Telebrás  | un                             | 7,00   |
| 12.03.01.13     | Bloco IDC 110 50P  | un                             | 8,00   |
| 12.03.01.14     | Tomada telefônica padrão Telebrás+RJ11   | un                             | 22,00  |
| 12.03.01.15     | Eletroduto FG 3/4" incluindo acessórios e conexões   | vr                             | 27,00  |
| 12.03.01.16     | Eletroduto FG 1" incluindo acessórios e conexões   | vr                             | 17,00  |
| 12.03.01.17     | Eletroduto FG 1.1/2" incluindo acessórios e conexões   | vr                             | 14,00  |
| 12.03.01.18     | Eletroduto FG 3" incluindo acessórios e conexões   | vr                             | 2,00   |
| 12.03.01.19     | Protetores de surto MP-R p/ linhas de entrada  | un                             | 8,00   |
| 12.03.01.20     | Eletroduto PVC 3" e conexões   | vr                             | 2,00   |
| 12.03.01.21     | Eletroduto PVC 1" e conexões (entrada embratel) via par metálico e arame guia                          | vr                             | 8,00   |
| 12.03.01.22     | Eletroduto PVC 1" e conexões (entrada embratel) via antena metálico e arame guia                       | vr                             | 3,00   |
| 12.03.01.23     | Caixa de alvenaria 60x35x50cm  | un                             | 2,00   |
| 12.03.01.24     | Acessórios (abraçadeiras plásticas, anilhas, ícones de identificação, terminais)                       | un                             | 1,00   |
| <b>12.03.02</b> | <b>Adaptação das Instalações no Mobiliário</b>   |                                |        |
| 12.03.02.01     | Plug telefone macho (parede)   | un                             | 17,00  |
| 12.03.02.02     | Plug telefone fêmea telebrás+RJ11 (mobiliário)   | un                             | 17,00  |
| 12.03.02.03     | Cabo CCI 2P  | m                              | 90,00  |
| <b>12.03.03</b> | <b>Serviços Finais</b>   |                                |        |
| 12.03.03.01     | Identificação de todos os elementos dos sistema telefônico, com etiquetas de longa durabilidade e etc. | vb                             | 1,00   |



|                 |  |     |       |
|-----------------|--|-----|-------|
| 12.03.03.02     | Retirada de toda infraestrutura atual (cabearno, eletrodutos, tomadas etc. antigos em desuso)  | vb  | 1,00  |
| 12.04.01        | <b>CFTV</b>  |     |       |
| 12.04.01.01     | Eletroduto FG 3/4" incluindo conexões e acessórios   | vr  | 29,00 |
| 12.04.01.02     | Eletroduto FG 1" incluindo conexões e acessórios   | vr  | 3,00  |
| 12.04.01.03     | Eletroduto FG 1" incluindo conexões e acessórios   | vr  | 3,00  |
| 12.04.01.04     | Arame guia   | kg  | 5,00  |
| 12.04.01.05     | Caixa 4x2" metálica ou dailet universal  | un  | 9,00  |
| 12.04.01.06     | Espelho tampa cega 4x2" com furo central 3/8"  | un  | 9,00  |
| 12.04.01.07     | Caixa de passagem metálica 15x15cm com tampa   | un  | 12,00 |
| 12.05           | Sistema de Climatização, conforme planilha anexa   | vb  | 1,00  |
| <b>12.05.01</b> | <b>EQUIPAMENTOS</b>  |     |       |
| 12.05.01.01     | Instalação de Condiç. de Ar, tipo split (cassete), 24.000 BTU/h  | und | 2     |
| 12.05.01.02     | Instalação de Condiç. de Ar, tipo split (parede), 9.000 BTU/h  | und | 1     |
| 12.05.01.03     | Instalação de Condiç. de Ar, tipo split (parede), 12.000 BTU/h   | und | 1     |
| 12.05.01.04     | Instalação de Condiç. de Ar, tipo split (teto), 24.000 BTU/h   | und | 1     |
| 12.05.01.05     | Instalação de Condiç. de Ar, tipo split (teto), 48.000 BTU/h   | und | 1     |
| 12.05.01.06     | Instalação de Condiç. de Ar, tipo split (teto), 60.000 BTU/h   | und | 3     |
| 12.05.01.07     | Fornecimento e Instalação de Bomba de Drenagem de Condensado   | und | 1     |
| 12.05.01.08     | Fornecimento e Instalação de Recuperador de calor 1.000 m³/h; 5,0 mmCA; 46 dB(A) e filtragem Classe G1, fabricação Mitsubishi - LOSSNAY HE-450 - D, ou similar | und | 1     |
| 12.05.01.09     | Obs. Os aparelhos de ar condicionado (item 01.01 a 01.06) serão fornecidos pelo Banco  |     |       |
| <b>12.05.02</b> | <b>DUTOS E DIFUSORES</b>   |     |       |
| 12.05.02.01     | Tubo de PVC Rígido de 250mm  | m   | 16    |
| 12.05.02.02     | Difusor Redondo em alumínio com regulagem de vazão do tipo aletas convergentes podendo ser TROPICAL DRE - T-2 RB, ou similar                                   | und | 5     |
| 12.05.02.03     | Suporte do tipo fita de aço galvanizado de 20mm de largura por 1mm de espessura  | m   | 40    |



|                 |  |                |        |
|-----------------|--|----------------|--------|
| 12.05.02.04     | Conjunto Bucha-parafuso de 30mm de comprimento e 5mm de diâmetro                               | und            | 40     |
| 12.05.02.05     | Isolamento flexível fabricado em poliuretano flexível autoadesivo com espessura mínima de 15mm | m <sup>2</sup> | 18     |
| 12.05.02.06     | BIDIM  | m <sup>2</sup> | 2      |
| <b>12.05.03</b> | <b>REDE FRIGORÍFICA / INSTALAÇÕES ELÉTRICAS</b>  |                |        |
| 12.05.03.01     | Tubo de cobre 1/4"   | m              | 12,00  |
| 12.05.03.02     | Tubo de cobre 1/2"   | m              | 47,00  |
| 12.05.03.03     | Tubo de cobre 5/8"   | m              | 54,00  |
| 12.05.03.04     | Tubo de cobre 7/8"   | m              | 41,00  |
| 12.05.03.05     | Tubo de cobre 1 1/8"   | m              | 41,00  |
| 12.05.03.06     | Curva de cobre 1/4"  | und            | 25,00  |
| 12.05.03.07     | Curva de cobre 1/2"  | und            | 30,00  |
| 12.05.03.08     | Curva de cobre 5/8"  | und            | 15,00  |
| 12.05.03.09     | Curva de cobre 7/8"  | und            | 20,00  |
| 12.05.03.10     | Curva de cobre 1 1/8"  | und            | 20,00  |
| 12.05.03.11     | Solda foscope 1/8"   | und            | 39,00  |
| 12.05.03.12     | Acetileno  | vb             | 1,00   |
| 12.05.03.13     | Oxigênio   | vb             | 1,00   |
| 12.05.03.14     | Abraçadeira com bucha e parafuso 3/4"  | und            | 85,00  |
| 12.05.03.15     | Abraçadeira com bucha e parafuso 1 1/4"  | und            | 45,00  |
| 12.05.03.16     | Conduíte flexível de metal - 1 1/4"  | m              | 35,00  |
| 12.05.03.17     | Conduíte flexível de metal - 3/4"  | m              | 73,00  |
| 12.05.03.18     | Box reto 3/4"  | und            | 8,00   |
| 12.05.03.19     | Box curvo 3/4"   | und            | 8,00   |
| 12.05.03.20     | Box reto 1 1/4"  | und            | 4,00   |
| 12.05.03.21     | Box curvo 1 1/4"   | und            | 4,00   |
| 12.05.03.22     | Calço em neoprene 3/4"-medindo 10x10mm   | und            | 36,00  |
| 12.05.03.23     | Tubo esponjoso 7/8"  | m              | 60,00  |
| 12.05.03.24     | Tubo esponjoso 1 3/4"  | m              | 70,00  |
| 12.05.03.25     | Plástico black out - revestimento/proteção   | m <sup>2</sup> | 32,00  |
| 12.05.03.26     | Cabo PP 4x1.5 mm <sup>2</sup>  | m              | 95,00  |
| 12.05.03.27     | Cabo autoplástico 4,00 mm <sup>2</sup>   | m              | 80,00  |
| 12.05.03.28     | Refrigerante R-22 - garrafa de 13kg  | und            | 1,00   |
| 12.05.03.29     | Esponja de vedação   | vb             | 1,00   |
| <b>12.05.04</b> | <b>SUPORTES</b>  |                |        |
| 12.05.04.01     | Cantoneira em aço carbono de 2" e 1/8" de espessura  | kg             | 80,00  |
| 12.05.04.02     | Cantoneira em aço carbono de 3" e 1/4" de espessura  | kg             | 130,00 |



|                 |  |     |       |
|-----------------|--|-----|-------|
| 12.05.04.03     | Tirantes metálicos de 3/8"   | m   | 30,00 |
| 12.05.04.04     | Porcas de 3/8"   | und | 80,00 |
| 12.05.04.05     | Arruela lisa de 3/8" e 1/16" de espessura  | und | 80,00 |
| 12.05.04.06     | Bucha metálica de 8 mm   | und | 80,00 |
| 12.05.04.07     | Bucha metálica de 6 mm   | und | 20,00 |
| 12.05.04.08     | Parafuso sextavado de 8mm x 60mm   | und | 80,00 |
| 12.05.04.09     | Parafuso sextavado de 6mm x 50mm   | und | 14,00 |
| 12.05.04.10     | Parafuso sextavado de 6mm x 30mm   | und | 6,00  |
| 12.05.04.11     | Arruela lisa de 10mm x 2mm de espessura  | und | 48,00 |
| 12.05.04.12     | Arruela lisa de 8mm x 1mm de espessura   | und | 24,00 |
| 12.05.04.13     | Arruela de pressão 10 mm   | und | 18,00 |
| 12.05.04.14     | Arruela de pressão 8 mm  | und | 36,00 |
| 12.05.04.15     | Porca de 6 mm  | und | 14,00 |
| 12.05.04.16     | Tinta de base anticorrosiva  | lt  | 3,00  |
| 12.05.04.17     | Esmalte sintético  | lt  | 3,60  |
| 12.05.04.18     | Solvente   | lt  | 7,20  |
| 12.05.04.19     | Lixa para metal 220  | fl  | 18,00 |
| <b>12.05.05</b> | <b>DESINSTALAÇÃO DOS APARELHOS</b>   |     |       |
| 12.05.05.01     | Desinstalação das Centrais de Ar Condicionado, inclusive recomposições, conforme especificações              | und | 2,00  |
| 12.05.05.02     | Desinstalação dos Aparelhos de Ar Condicionado tipo janela, inclusive recomposições, conforme especificações | und | 2,00  |
| <b>12.05.06</b> | <b>SERVIÇOS COMPLEMENTARES</b>   |     |       |
| 12.05.06.01     | Testes de funcionamento e balanceamento  | vb  | 1,00  |
| 12.05.06.02     | Desmobilização   | vb  | 1,00  |
| 12.05.06.03     | Limpeza final  | vb  | 1,00  |
| 12.05.06.04     | Transporte   | vb  | 1,00  |
| <b>12.05.07</b> | <b>MÃO-DE-OBRA</b>   |     |       |
| 12.05.07.01     | Mão de obra  | vb  | 1,00  |

|              |  |     |      |
|--------------|--|-----|------|
| <b>12.06</b> | <b>Hidro-sanitária e águas pluviais (ver especificações)</b> |     |      |
| 12.06.01     | Adaptação das Instalações Hidro-sanitárias dos banheiros     | vb  | 1,00 |
| 12.06.02     | Instalação Hidro-sanitária p/ wc deficiente físico           | vb  | 1,00 |
| 12.06.03     | Ponto de Dreno para sistema de climatização                  | und | 9,00 |
| <b>12.07</b> | <b>Combate a incêndio</b>                                    |     |      |
| 12.07.01     | Extintor CO2 - 6kg   | und | 2,00 |
| 12.07.02     | Extintor Água Pressurizada - 10L                             | und | 1,00 |
| 12.07.03     | Suportes para fixação de extintores em parede                | und | 6,00 |



|           |  |     |       |
|-----------|--|-----|-------|
| 12.07.04  | Sinalização para extintores, conforme projeto  | und | 6,00  |
| 12.07.05  | Sinalização para balizamento, proibição, alerta e comando  | und | 12,00 |
| 12.07.06  | Iluminação de emergência - IE8 (DYNACOM ou similar) 01 lâmpada de 8w, com autonomia de 2 horas             | und | 5,00  |
|           |  |     |       |
| <b>13</b> | <b>LOUÇAS, METAIS E ACESSÓRIOS SANITÁRIOS</b>  |     |       |
| 13.01     | Bacia Sifonada de louça branca (DECA CP52517 ou similar), com caixa acoplada e acessórios                  | und | 5,00  |
| 13.02     | Bacia Sifonada de louça branca (DECA P517 ou similar), do tipo convencional c/ acessórios                  | und | 1,00  |
| 13.03     | Válvula de Descarga com acionamento suave, acabamento cromado (DECA Hydra Max Pública 2551 CPB ou similar) | und | 1,00  |
| 13.04     | Lavatório de louça branca (DECA L5117 ou similar), com coluna, c/ acessórios                               | und | 5,00  |
| 13.05     | Lavatório de louça branca (DECA CS 1V17 ou similar), suspenso, c/ acessórios                               | und | 1,00  |
| 13.06     | Mictório Individual de louça branca (DECA M71117 ou similar)   | und | 4,00  |
| 13.07     | Torneira Cromada de Lavatório (DECA 1170C ou similar)  | und | 6,00  |
| 13.08     | Torneira Cromada para Pia (DECA 1157C ou similar)  | und | 1,00  |
| 13.09     | Sifão Cromado para Lavatório (DECA 1680C 100 ou similar)   | und | 6,00  |
| 13.10     | Sifão Cromado para Pia (DECA 1680C 100 ou similar)   | und | 1,00  |
| 13.11     | Válvula de Escoamento p/ Lavatório (DECA 1602C ou similar)   | und | 6,00  |
| 13.12     | Válvula p/ Mictório fech. Automático (DECA 2570C ou similar)   | und | 4,00  |
| 13.13     | Engate Flexível em metal cromado (DECA 4607C 030 ou similar)   | und | 13,00 |
| 13.14     | Ducha Manual cromada (DECA 1984C 40ACTCR ou similar)   | und | 6,00  |
| 13.15     | Assento Sanitário plástico (DECA AP30 17 ou similar)   | und | 6,00  |
| 13.16     | Registro de Gaveta com canopla cromada D=20 mm (3/4")  | und | 4,00  |
| 13.17     | Saboneteira para sabão líquido   | und | 5,00  |
| 13.18     | Porta-papel de louça branca  | und | 6,00  |
| 13.19     | Porta-toalha c/ barra cr. DECA 2077C ou similar  | und | 4,00  |



**DIREÇÃO GERAL: Av. Presidente Vargas, 800 - Belém / PA**  
 CEP 66017-000 - FONE 216-3123 - Fax: 216-3401

9/1/02



GEPAT - Gerência de Patrimônio

|           |  |                |        |
|-----------|--|----------------|--------|
| 13.20     | Conjunto de Barra de Apoio p/ portadores de necessidades especiais, em aço inox                        | cj             | 1,00   |
| <b>14</b> | <b>PINTURA</b>   |                |        |
| 14.01     | Acrílica interna na cor Palha (sobre pintura antiga)   | m <sup>2</sup> | 340,00 |
| 14.02     | Acrílica interna na cor Alecrim (sobre pintura antiga)   | m <sup>2</sup> | 28,00  |
| 14.03     | Acrílica externa na cor Branco Neve (sobre pintura antiga)   | m <sup>2</sup> | 275,00 |
| 14.04     | Acrílica externa na cor Branco Gelo (sobre pintura antiga)   | m <sup>2</sup> | 132,00 |
| 14.05     | Esmalte Sintético na cor Platina (grades e portões metálicos, e estrutura metálica do telhado lateral) |                | 64,00  |
| 14.06     | PVA externa na cor Branco Gelo (muro e edículas)   | m <sup>2</sup> | 445,00 |
| 14.07     | PVA interna na cor Branco Neve (forro/aje)   | m <sup>2</sup> | 154,00 |
| 14.08     | Revitalização de pintura tipo verniz na parede (mantendo padrão existente)                             | m <sup>2</sup> | 185,00 |
| <b>15</b> | <b>URBANIZAÇÃO E PAISAGISMO</b>  |                |        |
| 15.01     | Pavimentação em Ladrilho Hidráulico (20x20) cm (rampa)   | m <sup>2</sup> | 14,00  |
| 15.02     | Recuperação de Piso Cimentado  | m <sup>2</sup> | 427,00 |
| <b>16</b> | <b>SERVIÇOS COMPLEMENTARES</b>   |                |        |
| 16.01     | Ferragem de PGDM (porta giratória detectora de metais)   | und            | 1,00   |
| 16.02     | Persiana em PVC, larg. 9cm, branco gelo - colocada   | m <sup>2</sup> | 18,00  |
| 16.03     | Logomarca adesivada (37,5x25,0) cm - padrão BASA   | und            | 10,00  |
| 16.04     | Logomarca adesivada (80,0x53,3) cm - padrão BASA   | und            | 1,00   |
| <b>17</b> | <b>DIVERSOS</b>  |                |        |
| 17.01     | As Buid dos Friteiros  | vb             | 1,00   |
| 17.02     | Arenates em Geral  | vb             | 1,00   |
| 17.03     | Limpeza Final de Obra  | vb             | 1,00   |
| 17.04     | Habite-se  | vb             | 1,00   |

1. Prazo de Execução: 120 (Cento e vinte dias)

2. Valor Total da Obra: R\$-165.313,10 (cento e sessenta e cinco mil, trezentos treze reais e dez centavos.)

*Helder Gonçalves Marialva*  
 Helder Gonçalves Marialva  
 Supervisor  
 Mat. 05779-7

Plana Construções Com. e Rep. Ltda  
 CNPJ: 05.467.549/0001-04

*Helder Gonçalves Marialva*  
 Helder Gonçalves Marialva  
 Supervisor

**QUEIROZ SANTOS**  
 3º Tabelionato de Notas  
 Av. Pedro Miranda, 849 - Pedreira  
 Fone: (91)-233-2749-CEP:66085-000-Belem-P

Reconheço e dou fé, por SEMELHANÇA a  
 firma(s) de:  
 [0081062]-HELDER GONCALVES MARIALVA.....  
 Em Testemunho da Verdade.  
 Belém/PA., 18 de Maio de 2006.

MEMORA SANTOS DE SOUSA  
 ESCRIVENTE AUTORIZADA  
 VALIDO SOMENTE COM O SELLO DE SEGURANCA

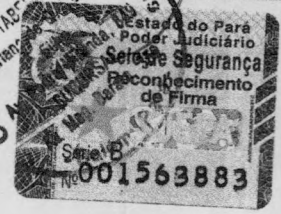

*conferido original*

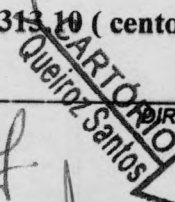

DIREÇÃO GERAL: Av. Presidente Vargas, 800 - Belém / PA  
 CEP 66017-000 - FONE 216-3123 - Fax: 216-3401

92/102

**DECISÃO Nº 0040/2009-CEEE**

**INTERESSADO:** Câmara Especializada de Engenharia Elétrica

**ASSUNTO:** Atribuição profissional de engenheiros eletricitas egressos da Universidade Federal do Pará - UFPA

**DECISÃO**

A Câmara Especializada de Engenharia Elétrica do CREA-PA, reunida em 28 de outubro de 2009, considerando a Resolução nº 218, de 29 de junho de 1973, do Conselho Federal de Engenharia, Arquitetura e Agronomia - Confea; considerando a Resolução nº 48, de 37 de abril de 1976, do Conselho Federal de Educação - CFE que fixou os mínimos de conteúdo e de duração dos cursos de graduação em Engenharia; considerando que o art. 1º da Resolução nº 48/76 do CFE caracteriza os cursos de Engenharia com parte comum a todas as áreas, com matérias de formação básica e de formação geral, como Administração e Economia e Ciências do Ambiente, e parte diversificada compreendendo matérias de formação profissional geral e de formação profissional específica; considerando que as áreas de habilitação da Engenharia são: civil, eletricidade, mecânica, metalurgia, minas e química; considerando que as matérias de formação profissional geral definidas pela Resolução nº 48/76 do CFE para a área de habilitação Eletricidade são Circuitos Elétricos, Eletromagnetismo, Eletrônica, Materiais Elétricos, Conversão de Energia e, Controle e Servomecanismo; considerando que as matérias de formação profissional específica conterão assuntos que cubram outros aspectos da profissão ligados às habilitações específicas da engenharia; considerando a Resolução nº 09, de 27 de abril de 1977, do CFE, que caracterizou a habilitação Engenharia Elétrica, do Curso de Engenharia; considerando que, nos termos do art. 1º da Resolução nº 09/77 do CFE, a Engenharia Elétrica passou a ser habilitação única, com origem na Área Eletricidade do curso de Engenharia, devendo as disciplinas darem ênfase a setores específicos da Engenharia Elétrica, como os de Eletrotécnica, de Eletrônica, e de Telecomunicações, obedecidas as determinações da Resolução nº 48/76 do CFE em relação aos conteúdos e duração do curso; considerando que a Universidade Federal do Pará - UFPA, através da Resolução nº 2510/97 definiu o Currículo Pleno do Curso de Engenharia Elétrica na forma da Resolução nº 48/76 do CFE, atribuindo aos egressos o título de "Engenheiro Eletricista" tanto na habilitação eletrônica como na Eletrotécnica; considerando que a currículo definido através da Resolução nº 2510/97 é compatível com o currículo dos egressos do Curso de Engenharia Elétrica da UFPA dos anos anteriores, tanto nas disciplinas de formação básica e formação geral quanto nas disciplinas de formação profissional geral; considerando que o Curso de Engenharia Elétrica da UFPA anteriores a Resolução nº 2510/97 tinha em seu currículo disciplinas de Circuitos Elétricos, Eletromagnetismo, Eletrônica, Materiais Elétricos, Conversão de Energia e Controle e Servomecanismo, definidas pela Resolução nº 48/76 como disciplinas da Área de Habilitação Eletricidade; DECIDIU, por unanimidade: 1) atribuir a todos os portadores do Título de Engenheiro Eletricista, independente da opção Eletrônica ou Eletrotécnica, egressos do Curso de Engenharia Elétrica da Universidade Federal do Pará - UFPA, as atribuições dos arts. 8º e 9º da Resolução nº 218/73 do Confea, no sentido de não restringir a estes profissionais o exercício profissional na área da Engenharia Elétrica nos seus diversos campos de atuação; 2) delegar à Gerência de Registro e Cadastro competência para proceder à revisão das atribuições no cadastro dos profissionais, mediante requerimento por escrito solicitando revisão de atribuições e pagamento das taxas devidas, desde que cumpridos os requisitos do item 1; 3) determinar que, independente de solicitação de revisão de atribuições citada no item 2, os profissionais que cumprirem os requisitos do item 1, não poderão ter suas ARTs recusadas com a justificativa de exorbitância de atribuições, quando estas se referirem a serviços na área da engenharia elétrica nos seus diversos campos de atuação. A reunião foi Coordenada pelo Conselheiro Dario Parente Santos, estando presentes os Conselheiros João César Ferraro Carvalho, Beatriz Ivone Costa Vasconcelos e José da Silva Neves, contando ainda com a participação dos suplentes José Emmanuel de Carvalho Mesquita Junior e Ricardo Guedes Accioly Ramos.

Belém-PA, 28 de outubro de 2009.

Conselheiro Dario Parente Santos  
Coordenador da Câmara Especializada de Engenharia Elétrica

93/102



DECISÃO

A Câmara Especializada de Engenharia Elétrica do CREA-PA, reunida em 28 de outubro de 2009, considerando a Resolução nº 218, de 29 de junho de 1973, do Conselho Federal de Engenharia, Arquitetura e Agronomia - Confea, considerando a Resolução nº 48, de 27 de abril de 1970, do Conselho Federal de Educação - CFE que fixou os mínimos de conteúdo e de duração dos cursos de graduação em Engenharia, considerando que a Resolução nº 48/70 do CFE caracteriza os cursos de Engenharia com parte comum e parte específica, com matérias de formação básica e de formação complementar, matérias de formação profissional geral e de formação profissional específica, considerando que as áreas de formação da Engenharia são: civil, eletrotécnica, mecânica, metalurgia, minas e química, considerando que as matérias de formação profissional geral das áreas de Engenharia Elétrica, para a área de Habilitação Profissional em Engenharia Elétrica, são: Eletromecânica, Eletrônica, Materiais Elétricos, Controle de Energia e Controle e Servomecanismo, considerando que as matérias de formação profissional específica de Engenharia Elétrica, considerando outros aspectos da profissão ligados as habilitações específicas de Engenharia, considerando a Resolução nº 02, de 27 de abril de 1977, do CFE, que caracterizou a Habilitação Profissional em Engenharia Elétrica, considerando que, nos termos do art. 1º da Resolução nº 09/77 do CFE, a Engenharia Elétrica passou a ser habilitação única, com origem na Área Elétrica do curso de Engenharia, devendo as disciplinas serem ensinadas em áreas específicas de Engenharia Elétrica, como as de: Eletrotécnica, de Eletrônica, de Telecomunicações, óptica e de sistemas de transmissão de energia elétrica, e de controle e duração do curso, considerando a Resolução nº 42/76 do CFE em relação aos conteúdos e duração do curso, considerando que a Universidade Federal do Pará - UFPA, através da Resolução nº 251/97, de 25 de outubro de 2009, criou o Curso de Engenharia Elétrica no âmbito da Faculdade de Engenharia Elétrica, considerando que o curso de Engenharia Elétrica é compatível com o currículo dos cursos de Engenharia Elétrica de UFPA nos anos anteriores, tendo em vista que a formação básica e complementar das disciplinas de formação profissional geral, considerando que o Curso de Engenharia Elétrica da UFPA encontra-se a Resolução nº 251/97, tendo em seu currículo disciplinas de Cursos Elétricos, Eletromecânica, Eletrônica, Materiais Elétricos, Controle e Servomecanismo, de acordo com a Resolução nº 42/76, como disciplinas de Área de Habilitação Profissional em Engenharia Elétrica.

**CONSELHO REGIONAL DE ENGENHARIA, ARQUITETURA E AGRONOMIA**  
**ESTADO DO PARÁ**  
 ESTE ATESTADO ENCONTRA-SE REGISTRADO NO CREA - PA,  
 CONFORME A. R. T. Nº 219875 DE 18/05/06  
 FAZENDO PARTE INTEGRANTE E INSEPARÁVEL DA C. A. T.  
 Nº 0280/06/2006 EXPEDIDA EM 24/10/2006  
 BELÉM (PA), 06/06/06

Raimunda Creazzo Paes de Souza  
Agente Administrativo  
CREA-PA

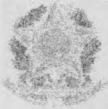

**Anotação de Responsabilidade Técnica - ART**  
**Lei nº 6.496, de 7 de dezembro de 1977**

**CREA-PA**

**ART ART**  
**Nº 0000000274876**

**Conselho Regional de Engenharia e Agronomia do Pará**

INICIAL

**1. Responsável Técnico**

**EMANUEL DOS SANTOS SOUZA JUNIOR**  
 Título profissional: **ENGENHARIA ELÉTRICA - ÊNFASE ELETRÔNICA**  
 RNP: 1506793479  
 Registro: 1506793479PA

**2. Dados do Contrato**

Contratante: **BANCO DA AMAZONIA S. A**  
 CPF/CNPJ:  
 Nº:  
 Complemento: Baixo:  
 Cidade: UF: CEP:  
 País: Brasil  
 Telefone: 40083888 Email:

Contrato: Não especificado Calabrado em: 12/11/2003  
 Valor: R\$ 165.313,10 Tipo de contratante: Tipo do contratante não identificado  
 Ação Institucional: **NENHUMA - NAO OPTANTE**  
 Observação: **ARQUIVAMENTO DE ATESTADO**

Situação: **BAIXA DE ART**  
 Atendido: **SIM** Data da Solicitação: 13/05/2006 Data do Atendimento:  
 Motivo: **BAIXA (MINERVA)**  
 Descrição: Protocolo número : 5009/2006, Obra/Serviço concluído

**3. Dados da Obra/Serviço**

AV. ARTERIAL 18, Nº 632-A Nº:  
 Complemento: Baixo: **CIDADE NOVA 6**  
 Cidade: **ANANINDEUA** UF: **PA** CEP:  
 Data de Início: Previsão de término: Não especificado Coordenadas Geográficas: 0, 0  
 Finalidade: **SEM DEFINIÇÃO** Código: Não especificado  
 Proprietário: **FRANCISCO SERAFIM DE BARROS** CPF/CNPJ:

**4. Atividade Técnica**

**5. Observações**

ARQUIVAMENTO DE ATESTADO

**6. Declarações**

**7. Entidade de Classe**

NENHUMA - NAO OPTANTE

**8. Assinaturas**

Declaro serem verdadeiras as informações acima **EMANUEL DOS SANTOS SOUZA JUNIOR - CPF: 576.808.222-88**

Local da data de **BANCO DA AMAZONIA S. A**

**9. Informações**

\* A ART é válida somente quando quitada, mediante apresentação do comprovante do pagamento ou conferência no site do Crea.

**10. Valor**

Valor da ART: R\$ 28,00 Registrada em: 13/05/2006 Valor pago: R\$ 28,00 Nosso Número: 254493

**Plana Construções Com. e Rep. Ltda**  
 CNPJ: 05.467.549/0001-04

A autenticidade desta ART pode ser verificada em: <http://crea-pa.sitac.com.br/publico/> com a chave 1cWxD  
 Impresso em: 16/10/2019 às 18:05:00 por: 177.34.123.49

www.crea-pa.org.br  
 Tel: (91) 3219-3402

teleconosco@crea-pa.org.br  
 Fax:



94/1002

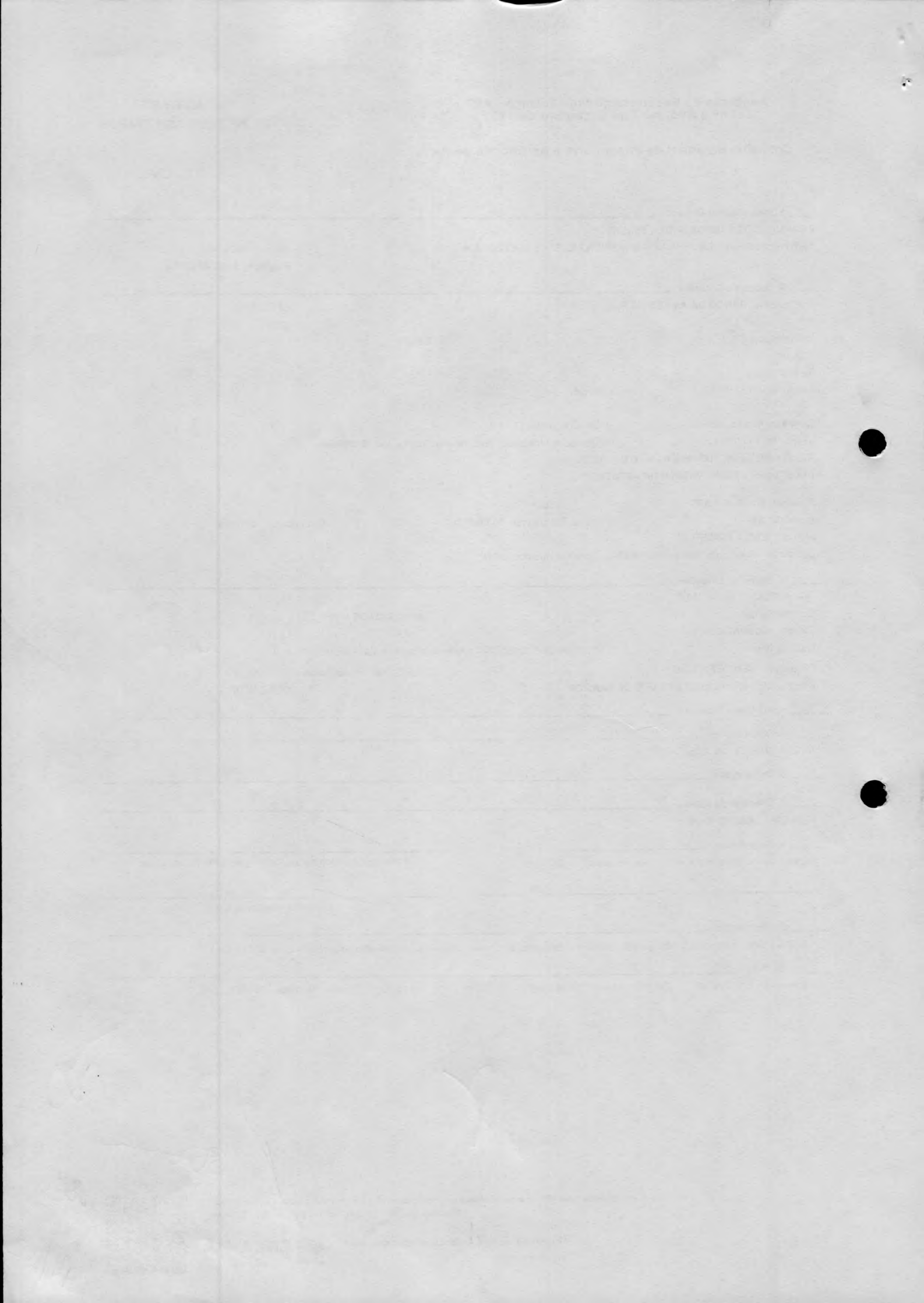

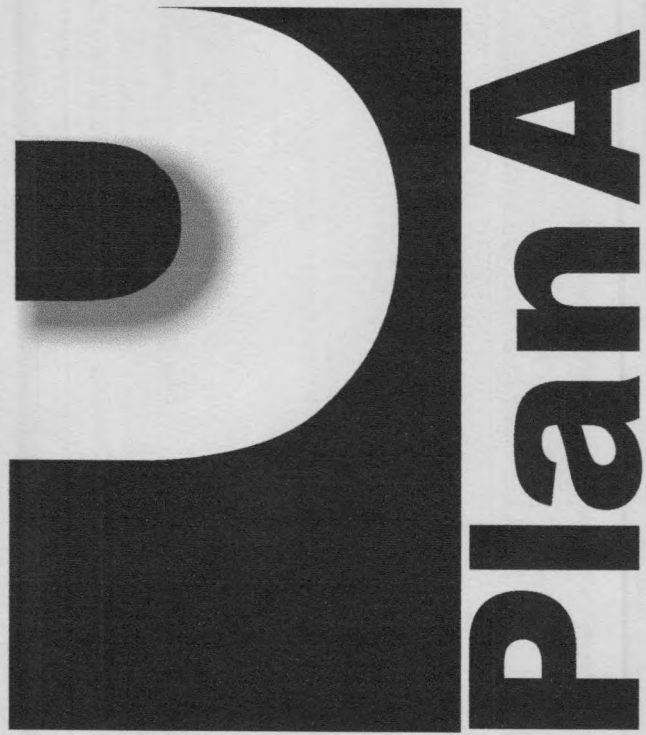

## DECLARAÇÃO

Plana Construções Com. e Rep. Ltda  
CNPJ: 05.467.549/0001-04

05/10/02

**AO  
MINISTÉRIO DA CIÊNCIA, TECNOLOGIA E INOVAÇÕES  
MUSEU PARAENSE EMÍLIO GOELDI  
COMISSÃO PERMANENTE DE LICITAÇÃO  
TOMADA DE PREÇOS Nº 02/2020**

**DECLARAÇÃO DE INSTALAÇÕES E APARELHAMENTO**

**PLANA CONSTRUÇÕES COMÉRCIO E REPRESENTAÇÕES LTDA - EPP**, com sede NA Passagem Nova nº 140, Bairro da Marambaia, inscrita no CNPJ sob o nº **05.467.549/0001 - 04**, por intermédio de seu representante legal o Sr. **Alberi de Jesus Lopes Barata**, portador da cédula de identidade **RG nº 10740 D PA/CREA** do Estado do Pará e escrito no CPF/MF sob nº **583.735.272 - 49**, **DECLARA**, sob pena de Lei, que por ocasião da contratação, disporá das instalações, aparelhamento, dos equipamentos e do pessoal Técnico considerados essenciais para execução contratual de acordo com o item 7.9.8.1. do Edital TOMADA DE PREÇOS Nº 02/2020.

Belém, 18 de Novembro de 2020.

  
PLANA CONSTRUÇÕES, COM. E REPRES. LTDA.  
CNPJ: 05.467.549/0001-04  
DIRETOR  
Plana Construções Com. e Rep. Ltda  
CNPJ: 05.467.549/0001-04

**AO**  
**MINISTÉRIO DA CIÊNCIA, TECNOLOGIA E INOVAÇÕES**  
**MUSEU PARAENSE EMÍLIO GOELDI**  
**COMISSÃO PERMANENTE DE LICITAÇÃO**  
**TOMADA DE PREÇOS N° 02/2020**

**D E C L A R A Ç Ã O TOTAL CONHECIMENTO DO OBJETO**

**PLANA CONSTRUÇÕES COM E REPRESENTAÇÃO LTDA**, CNPJ nº **05.467.549/0001-04**, por intermédio de seu representante legal o (a) Sr. **Alberi de Jesus Lopes Barata**, portador da carteira de identidade nº 1945592 SSP/PA e do CPF nº 583.735.272-49 **DECLARO**, no que diz respeito à **TOMADA DE PREÇOS nº 02/2020**, cujo objeto é a CONTRATAÇÃO DE EMPRESA ESPECIALIZADA PARA A EXECUÇÃO DA OBRA DE REFORMA DO PRÉDIO DO ARQUIVO "GUILHERME DE LAPENHA" DO SERVIÇO DE INFORMAÇÃO E DOCUMENTAÇÃO - SEIDO, de acordo com edital e seus anexos, que abrimos mão do direito de realizar visita técnica ao local onde os serviços serão executados que temos pleno conhecimento das condições e peculiaridades inerentes à natureza do objeto da supracitada licitação, assumido total responsabilidade por esse fato e informando que não utilizaremos para efetuar quaisquer questionamentos futuros que ensejem avenças técnicas ou financeiras sobre a contratação.

Belém – Pará, 18 de Novembro de 2020

  
PLANA CONSTRUÇÕES, COM. E REPRES. LTDA.  
ALBERI BARATA CREA PA 10.740-D  
CNPJ: 05.467.549/0001-04  
DIRETOR

Plana Construções Com. e Rep. Ltda  
CNPJ: 05.467.549/0001-04



CONSTRUCOES COMERCIO E REPRESENTACOES LTDA - EPP  
 CNPJ: 02.467.249/0001-04 INSC. EST: 12228702-7  
 FONE FAX: 91-32433270 EMAIL: planaconstrucoes@yahoo.com.br

AO  
 MINISTERIO DA CIENCIA, TECNOLOGIA E INOVACOES  
 MUSEU PARAENSE EMILIO GOELDI  
 COMISSAO PERMANENTE DE LICITACAO  
 TOMADA DE PRECOS N° 02/020

DECLARACAO TOTAL CONHECIMENTO DO OBJETO

PLANA CONSTRUCOES COM E REPRESENTACAO LTDA  
 CNPJ n° 02.467.249/0001-04, por intermedio de seu representante legal o (a) Sr  
 Albert de Jesus Lopes Barata, portador da carteira de identidade n° 1942292  
 SSP/PA e do CPF n° 283.732.272-40 BECAIRO, no que diz respeito a  
 TOMADA DE PRECOS n° 02/020, cujo objeto e a CONTRATAÇÃO DE  
 EMPRESA ESPECIALIZADA PARA A EXECUÇÃO DA OBRA DE REFORMA DO  
 ARQUIVO "GUILHERME DE LARENHA" DO SERVIÇO DE  
 INFORMACAO E DOCUMENTACAO - SINDO, de acordo com edital e seus  
 anexos, que abrimos mão do direito de realizar visita técnica ao local onde  
 os serviços serão executados que temos pleno conhecimento das condições  
 e peculiaridades inerentes a natureza do objeto da supracitada licitação,  
 assumindo total responsabilidade por esse fato e informando que não  
 utilizamos para elaborar quaisquer questionamentos fatores que ensejem  
 averbas técnicas ou financeiras sobre a contratação.

Belém - Pará, 18 de Novembro de 2020

*[Handwritten signature]*  
 PLANA CONSTRUCOES COM E REPRESENTACAO LTDA  
 ALBERT DE JESUS LOPES BARATA  
 CNPJ: 02.467.249/0001-04  
 DIRETOR

**AO**  
**MINISTÉRIO DA CIÊNCIA, TECNOLOGIA E INOVAÇÕES**  
**MUSEU PARAENSE EMÍLIO GOELDI**  
**COMISSÃO PERMANENTE DE LICITAÇÃO**  
**TOMADA DE PREÇOS Nº 02/2020**

**D E C L A R A Ç Ã O DE CUMPRIMENTO DO DISPOSTO NO INC.**  
**XXXIII DO ART. 7º DA CONSTITUIÇÃO FEDERAL**

**PLANA CONSTRUÇÕES, COMÉRCIO E REPRESENTAÇÃO**  
**LTDA, CNPJ: 05.467.549/0001-04**, sediada na Passagem Nova, nº 140, município de Belém, estado do Pará, **Declara** sob pena de lei, que não utiliza mão-de-obra direta ou indireta de menores de 18 (dezoito) anos para a realização de trabalhos noturnos, perigosos ou insalubres, bem como não utiliza, para qualquer trabalho, mão-de-obra direta ou indireta de menores de 16 anos, exceto na condição de aprendiz, a partir de 14 (quartoze) anos. (conforme Art. 7º, Inciso XXXIII da C.F./ inciso V do art. 27 da Lei nº 8.666, de 21 de junho de 1993, acrescido pela Lei nº 9.854, de 27 de outubro de 1999).

Belém - Pará, 18 de Novembro de 2020.

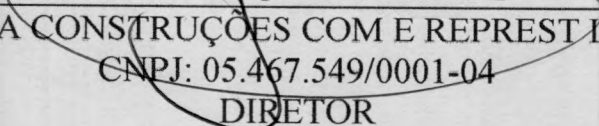
  
PLANA CONSTRUÇÕES COM E REPREST LTDA.  
CNPJ: 05.467.549/0001-04  
DIRETOR

Plana Construções Com. e Rep. Ltda  
CNPJ: 05.467.549/0001-04



**AO  
MINISTÉRIO DA CIÊNCIA, TECNOLOGIA E INOVAÇÕES  
MUSEU PARAENSE EMÍLIO GOELDI  
COMISSÃO PERMANENTE DE LICITAÇÃO  
TOMADA DE PREÇOS Nº 02/2020**

**DECLARAÇÃO DE INEXISTÊNCIA DE FATO SUPERVENIENTE  
IMPEDITIVO DA HABILITAÇÃO**

**PLANA CONSTRUÇÕES, COMÉRCIO E REPRESENTAÇÕES  
LTDA, CNPJ Nº 05.467.549/0001-04**, sediada em Belém do Pará na  
Passagem Nova, nº 140, declara, sob as penas de lei, que até a presente data  
não existem fatos impeditivos para a sua habilitação no presente processo  
licitatório, ciente da obrigatoriedade de declarar ocorrências posteriores.

Belém – Pará, 18 de Novembro de 2020.

  
PLANA CONSTRUÇÕES COM E REPRES. LTDA.  
CNPJ: 05.467.549/0001-04  
DIRETOR

Plana Construções Com. e Rep. Ltda  
CNPJ: 05.467.549/0001-04

**AO****MINISTÉRIO DA CIÊNCIA, TECNOLOGIA E INOVAÇÕES****MUSEU PARAENSE EMÍLIO GOELDI****COMISSÃO PERMANENTE DE LICITAÇÃO****TOMADA DE PREÇOS Nº 02/2020****DECLARAÇÃO DE ELABORAÇÃO INDEPENDENTE DE PROPOSTA**

**ALBERI DE JESUS LOPES BARATA**, portador da Cédula de Identidade RG 10740 D PA CREA e do CPF nº 583735272-49, como representante devidamente constituído de **PLANA CONSTRUÇÕES COMÉRCIO E REPRESENTAÇÕES LTDA**, inscrita no CNPJ Nº 05.467.549/0001-04 doravante denominado Licitante, para fins do disposto no Edital da **TOMADA DE PREÇOS Nº 02/2020**, declara, sob as penas da lei, em especial o art. 299 do Código Penal Brasileiro, que:

(a) a proposta apresentada para participar da presente Licitação foi elaborada de maneira independente pela **PLANA CONSTRUÇÕES COMÉRCIO E REPRESENTAÇÕES LTDA - EPP**, e o conteúdo da proposta não foi, no todo ou em parte, direta ou indiretamente, informado, discutido ou recebido de qualquer outro participante potencial ou de fato da presente Licitação, por qualquer meio ou por qualquer pessoa;

(b) a intenção de apresentar a proposta elaborada para participar da presente Licitação não foi informada, discutida ou recebida de qualquer outro participante potencial ou de fato da presente Licitação, por qualquer meio ou por qualquer pessoa;

(c) que não tentou, por qualquer meio ou por qualquer pessoa, influir na decisão de qualquer outro participante potencial ou de fato da presente Licitação quanto a participar ou não da referida licitação;

(d) que o conteúdo da proposta apresentada para participar da presente Licitação não será, no todo ou em parte, direta ou indiretamente, comunicado ou discutido com qualquer outro participante potencial ou de fato da presente Licitação antes da adjudicação do objeto da referida licitação;

(e) que o conteúdo da proposta apresentada para participar da presente Licitação não foi, no todo ou em parte, direta ou indiretamente, informado, discutido ou recebido de qualquer integrante do órgão licitante antes da abertura oficial das propostas; e

(f) que esta plenamente ciente do teor e da extensão desta declaração e que detém plenos poderes e informações para firmá-la.

Belém – Pará, 18 de Novembro de 2020.

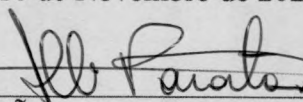
  
PLANA CONSTRUÇÕES COM E REPRES. LTDA.

CNPJ: 05.467.549/0001-04  
DIRETOR

Plana Construções Com. e Rep. Ltda  
CNPJ: 05.467.549/0001-04



MINISTÉRIO DA CIÊNCIA, TECNOLOGIA E INOVAÇÕES  
INSTITUTO PARANÁENSE DE LICITAÇÃO  
COMISSÃO PERMANENTE DE LICITAÇÃO  
TOMADA DE PREÇOS Nº 02/2020

DECLARAÇÃO DE ELABORAÇÃO INDEPENDENTE DE PROPOSTA

Atendo de meus interesses pessoais, portador da Cédula de Identidade RG 10740 D PA  
CREA e do CPF nº 28373257-49, como representante devidamente constituído da  
PLANA CONSTRUTORES COMÉRCIO E REPRESENTAÇÕES LTDA, inscrita  
no CNPJ nº 02.467.549/0001-04, doravante denominado Licitante, para fins de  
disposto no Edital de TOMADA DE PREÇOS Nº 02/2020, declaro sob as penas da  
lei em especial o art. 209 do Código Penal Brasileiro, que:

- (a) a proposta apresentada para participar da presente Licitação foi elaborada de maneira independente pela PLANA CONSTRUTORES COMÉRCIO E REPRESENTAÇÕES LTDA - EPP e o conteúdo da proposta não foi, no todo ou em parte, devido ou potencialmente influenciado, discutido ou recebido de qualquer outro participante, informante, intermediário, disculpado ou recebido de qualquer pessoa;
- (b) a intenção de apresentar a proposta elaborada para participar da presente Licitação não foi informada, discutida ou recebida de qualquer outro participante potencial ou de fato da presente Licitação, por qualquer meio ou por qualquer pessoa;
- (c) que não tentou, por qualquer meio ou por qualquer pessoa, influir no desfecho de qualquer outra participação potencial ou de fato da presente Licitação quanto a participar ou não da referida Licitação;
- (d) que o conteúdo da proposta apresentada para participar da presente Licitação não será, no todo ou em parte, devido ou indiretamente comunicado ou discutido com qualquer outro participante potencial ou de fato da presente Licitação antes da adjudicação do objeto da referida Licitação;
- (e) que o conteúdo da proposta apresentada para participar da presente Licitação não foi, no todo ou em parte, devido ou indiretamente, influenciado, discutido ou recebido de qualquer participante de fato ou potencial antes da abertura oficial das propostas;
- (f) que esta declaração é verdadeira e correta em todos os aspectos e que contém todas as informações necessárias para a realização da presente Licitação.

Belém - Pará, 18 de Novembro de 2020.

*[Handwritten Signature]*

PLANA CONSTRUTORES COMÉRCIO E REPRESENTAÇÕES LTDA  
CNPJ nº 02.467.549/0001-04

**AO  
MINISTÉRIO DA CIÊNCIA, TECNOLOGIA E INOVAÇÕES  
MUSEU PARAENSE EMÍLIO GOELDI  
COMISSÃO PERMANENTE DE LICITAÇÃO  
TOMADA DE PREÇOS N° 02/2020**

**DECLARAÇÃO TERMO DE OPÇÃO E DECLARAÇÃO PARA EMPRESA DE  
PEQUENO PORTE**

**PLANA CONSTRUÇÕES, COMÉRCIO E REPRESENTAÇÕES  
LTDA**, inscrita no CNPJ n.º **05.467.549/0001-04**, por intermédio de seu representante legal o Sr. Aberi de Jesus Lopes Barata, portador da Carteira de Identidade n.º 10740 D – PA CREA-PA e do CPF n.º 583.735.272-49, na Sessão Publica de Licitação, **OPTA** pelo tratamento diferenciado e favorecido estabelecido pela Lei Complementar 123, de 14 de dezembro de 2006, nos termos do art. 3.º, estando apta a usufruir do tratamento ali previsto e **DECLARA** ser: Empresa de Pequeno Porte e não possuir nenhum dos impedimentos previstos no § 4º do artigo 3º da referida lei.

**DECLARO** ainda ter ciência que “A falsidade de declaração prestada objetivando os benefícios da Lei Complementar nº 123/06, caracterizará o crime de que trata o Art. 299 do Código Penal, sem prejuízo do enquadramento em outras figuras penais e das sanções administrativas previstas na Lei 8.666/93”.

Belém – Pará, 18 de Novembro de 2020.

  
PLANA CONSTRUÇÕES, COMERCIO E REPR. LTDA  
CNPJ: 05.467.549./0001-04  
DIRETOR  
Plana Construções Com. e Rep. Ltda  
CNPJ: 05.467.549/0001-04

**TERMO DE ENCERRAMENTO DA DOCUMENTAÇÃO REFERENTE AO ENVELOPE 1.**

TOMADA DE PREÇOS nº 02/2020

Encerra-se nesta página a documentação referente ao Envelope 1(um), que abrange os Documentos relacionados à Habilitação, conforme exigido no EDITAL, contemplando um total De [102] páginas.

Belém, 18 de Novembro de 2020.

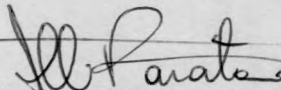

PLANA CONSTRUÇÕES, COM. E REPRES. LTDA.  
ALBERIO BARATA CREA PA 10.740-D  
CNPJ: 05.467.549/0001-04  
DIRETOR

Plana Construções Com. e Rep. Ltda  
CNPJ: 05.467.549/0001-04