Ministério da Economia
Secretaria Especial de Desburocratização, Gestão e Governo Digital
Secretaria de Gestão

Sistema de Cadastramento Unificado de Fornecedores - SICAF

Declaração

Declaramos para os fins previstos na Lei nº 8.666, de 1993, conforme documentação registrada no SICAF, que a situação do fornecedor no momento é a seguinte:

Dados do Fornecedor

CNPJ:	**05.210.095/0001-91**
Razão Social:	**PRESCOM - COMERCIO E SERVICOS DE CONSTRUCAO CIVIL LTDA**
Nome Fantasia:	**PRESCOM**
Situação do Fornecedor:	**Credenciado** Data de Vencimento do Cadastro: **21/12/2019**

Ocorrências e Impedimentos

Ocorrência:	**Consta**
Impedimento de Licitar:	**Nada Consta**
Ocorrências Impeditivas indiretas:	**Nada Consta**
Vínculo com "Serviço Público":	**Nada Consta**

Níveis cadastrados:

I - Credenciamento

II - Habilitação Jurídica

III - Regularidade Fiscal e Trabalhista Federal

Receita Federal e PGFN	Validade:	**20/04/2020**
FGTS	Validade:	**20/11/2019**
Trabalhista (http://www.tst.jus.br/certidao)	Validade:	**13/04/2020**

IV - Regularidade Fiscal Estadual/Distrital e Municipal

Receita Estadual/Distrital	Validade:	**18/04/2020**
Receita Municipal	Validade:	**03/03/2020**

V - Qualificação Técnica

VI - Qualificação Econômico-Financeira

Validade: **31/05/2020**

TRIBUNAL DE CONTAS DA UNIÃO

Consulta Consolidada de Pessoa Jurídica

Este relatório tem por objetivo apresentar os resultados consolidados de consultas eletrônicas realizadas diretamente nos bancos de dados dos respectivos cadastros. A responsabilidade pela veracidade do resultado da consulta é do Órgão gestor de cada cadastro consultado. A informação relativa à razão social da Pessoa Jurídica é extraída do Cadastro Nacional da Pessoa Jurídica, mantido pela Receita Federal do Brasil.

Consulta realizada em: 14/11/2019 12:24:57

Informações da Pessoa Jurídica:

Razão Social: **PRESCOM - COMERCIO E SERVICOS DE CONSTRUCAO CIVIL LTDA**
CNPJ: **05.210.095/0001-91**

Resultados da Consulta Eletrônica:

Órgão Gestor: **TCU**
Cadastro: **Licitantes Inidôneos**
Resultado da consulta: **Nada Consta**

Para acessar a certidão original no portal do órgão gestor, clique AQUI.

Órgão Gestor: **CNJ**
Cadastro: **CNIA - Cadastro Nacional de Condenações Cíveis por Ato de Improbidade Administrativa e Inelegibilidade**
Resultado da consulta: **Nada Consta**

Para acessar a certidão original no portal do órgão gestor, clique AQUI.

Órgão Gestor: **Portal da Transparência**
Cadastro: **Cadastro Nacional de Empresas Inidôneas e Suspensas**
Resultado da consulta: **Nada Consta**

Para acessar a certidão original no portal do órgão gestor, clique AQUI.

Órgão Gestor: **Portal da Transparência**
Cadastro: **CNEP - Cadastro Nacional de Empresas Punidas**
Resultado da consulta: **Nada Consta**

Para acessar a certidão original no portal do órgão gestor, clique AQUI.

Obs: A consulta consolidada de pessoa jurídica visa atender aos princípios de simplificação e racionalização de serviços públicos digitais. Fundamento legal: Lei nº 12.965, de 23 de abril de 2014, Lei nº 13.460, de 26 de junho de 2017, Lei nº 13.726, de 8 de outubro de 2018, Decreto nº 8.638 de 15, de janeiro de 2016.

PRESCOM
ENGENHARIA LTDA.

A
MUSEU PARAENSE EMÍLIO GOELDI – MPEG
TOMADA DE PREÇOS Nº 02/2019
PROCESSO Nº 01205.000341/2019-60
DATA DA SESSÃO PÚBLICA: 14 de Novembro de 2019, HORÁRIO: 09:30

CREDENCIAMENTO

PRESCOM COMÉRCIO E SERVIÇOS DE CONSTRUÇÃO CIVIL LTDA, inscrita no CNPJ nº 05.210.095/0001-91, Inscrição Estadual: 15.226.124-9, com sede à Travessa Lomas Valentina, 2884 – CEP 66.095-770 – Belém / Pará, CREA: 655-2 EMPA, por intermédio de seu representante legal o Sr**. ALEXANDRE DOS SANTOS**, portador da Carteira de Identidade **CREA/PA 11753-D**.e do **CPF nº 579.374.352-91**, por meio deste **CREDENCIA** o Sr. **BRUNO SANTOS BORDALLO**, CPF 570.468.752-00, portador da Carteira de Identidade n. 2454485 SSP/PA, brasileiro, casado, residente e domiciliado nesta cidade à Avenida Nazaré, 982 apto 901 bloco A, bairro Nazaré, estando o mesmo autorizado e habilitado a prestar a esses Dignos Presidente e Membros integrantes da CPL os esclarecimentos e informações adicionais que se fizerem necessárias nos autos da **TOMADA DE PREÇOS Nº 02/2019, PROCESSO Nº 01205.000341/2019-60**, podendo

podendo, assim, retirar cópias, propor seu credenciamento, atuar em nome da representada, assinar atas, registrar ocorrências, formular impugnações, interpor recursos, renunciar ao direito de recursos e de contrarrazões, assinar contratos de fornecimento de materiais e/ou prestação de serviços, firmar compromissos, apresentar documentação e propostas, participar de sessões públicas de habilitação e julgamento, bem como assinar todos e quaisquer documentos indispensáveis ao bom e fiel cumprimento do presente mandato.

Belém, 14 de Novembro de 2019.

Alexandre dos Santos
Eng. Elet. CREA 11753-D/PA
CPF: 579.374.352-91

PRESCOM ENGENHARIA LTDA.
CNPJ: 05.210.095/0001-91
ALEXANDRE DOS SANTOS
CREA nº 11753-D (150245052-6) - CPF 579.374.352-91

05.210.095/0001-91
PRESCOM ENGENHARIA LTDA.
TRAV. LOMAS VALENTINA, 2884
MARCO - CEP: 66.095-770
BELÉM - PA

18 ANOS no Mercado

Autentico a presente cópia, conforme o original a mim apresentado. Dou fé.

Emol.: R$5,10 Selo: R$0,85
Belém-PA, 11/12/2018 16:08 . H01496729

Tribunal de Justiça do Estado do Pará
AUTENTICAÇÃO
014.967.297

Gleyce Christiane da Silva Ribeiro

Livro nº **301-P - S5** *Folha nº* **300**

Ato nº 122

Procuração Pública

PRESCOM - COMERCIO E SERVIÇOS DE CONSTRUÇÃO CIVIL LTDA - EPP.-

S A I B A M quantos este público instrumento de procuração bastante virem, que no dia onze (11) do mês de dezembro do ano de dois mil e dezoito (2018), da Era Cristã, nesta cidade de Belém, Capital do Estado do Pará, República Federativa do Brasil, em meu Cartório, na Avenida Almirante Barroso, nº 3.124, Bairro Souza, perante mim, Tabelião, compareceu **PRESCOM - COMERCIO E SERVIÇOS DE CONSTRUÇÃO CIVIL LTDA - EPP**, com sede na Travessa Lomas Valentinas, n.º 2884, Sala 01, Bairro Marco, CEP.: 66.095-770, com seu contrato social registrado na Junta Comercial do Estado do Pará –JUCEPA sob o n.º 15200809281, em sessão de 25 de julho de 2002, e posteriores alterações e consolidação, sendo a última, segundo declarado, registrada sob o n.º 20000303770, em 12 de março de 2012, inscrita no Cadastro Nacional da Pessoa Jurídica do Ministério da Fazenda - CNPJ/MF sob o n.º 05.210.095/0001-91, neste ato representada por seu sócio **ALEXANDRE DOS SANTOS**, brasileiro, solteiro, engenheiro eletricista, filho de Maria Arlinda dos Santos, portador da Cédula de Identidade n.º 11753-D/CREA/PA e do CPF/MF n.º 579.374.352-91, residente e domiciliado na Travessa Lomas Valentinas, n.º 2884, Bairro do Marco, nesta Cidade, endereço eletrônico: prescomtec@yahoo.com.br; a presente reconhecida como a própria de mim Tabelião Substituto, à vista dos documentos que me foram apresentados, do que dou fé; e, pela Outorgante, através de seu representante legal, me foi declarado que, por este Público Instrumento nomeava e constituía como bastante Procurador, **BRUNO SANTOS BORDALLO**, brasileiro, casado, tecnólogo, filho de: Orlando Bordallo Junior e de Heliana Maria Maklouf dos Santos Bordallo, portador da Cédula de Identidade n.º 2454485-2ªvia/PC/PA e do CPF/MF n.º 570.468.752-00, domiciliado e residente na Avenida Nazaré, n.º 982, Apartamento 901-A, bairro Nazaré, nesta Cidade, endereço eletrônico: bsbordallo@gmail.com; a quem confere poderes para representar a empresa Outorgante junto aos órgão públicos federais, estaduais e municipais, com o fim especial de participar de quaisquer modalidades de Licitações, Cartas Convites, Tomadas de Preços, Concorrências Públicas, Pregões, Concursos e Leilões; podendo, para tanto, apresentar, retirar e assinar documentos, propostas, contratos, atas, mapas e tudo o mais que se fizer necessário; interpor recursos, assistir a abertura de propostas, impugnar, reclamar e protestar, fazer novas propostas, rebaixos e descontos, depositar e retirar caução; fazer declarações, prestar esclarecimentos, pagar taxas e emolumentos; enfim, praticar todos os demais atos que se tornem indispensáveis ao fiel cumprimento deste mandato, sendo expressamente **VEDADO** o seu substabelecimento.- **ASSIM** o disse, do que dou fé, e me pediu este instrumento, que lhe li, aceitou e assinou, perante mim, Daniel Alvares da Cunha, Escrevente Autorizado, que o digitei. (a) **ALEXANDRE DOS SANTOS- EMOLUMENTOS:** 1 - 122 - Procuração relativa à situação jurídica com conteúdo financeiro; (Art.329 do Código de Normas dos Serviços Notariais e de Registro), R$196,50 - Selo: H000430400, R$7,15.-**VÁLIDO SOMENTE COM SELO DE SEGURANCA.**- Nada mais. Eu, André Siqueira da Costa, Escrevente Autorizado, subscrevo e assino em público e raso.

Belém (PA), 11 de dezembro de 2018.

Em testemunho ( ) da Verdade.

Tribunal de Justiça do Estado do Pará
Selo de Segurança
PROCURAÇÃO PÚBLICA
000.430.400

Escrevente Autorizada

CREA-PA
Registro Crea Nº
117530 PA
CONFEA CREA
Nome
ALEXANDRE DOS SANTOS
Data do Registro no Crea-PA
28/05/2001.
Título Profissional
ENGENHEIRO ELETRICISTA
TÉCNICO EM ELETROTÉCNICA
Registro Nacional
Data de Emissão

Crea de Registro
CREA-PA
CONFEA CREA
Nome
ALEXANDRE DOS SANTOS
Filiação
MARIA ARLINDA DOS SANTOS
NÃO POSSUI O NOME DO PAI NO REGISTRO
Nascimento
11/05/1975
CPF
579.374.352-91
Dep. de Identidade
Nacionalidade
BRASILEIRA
Naturalidade
CASTANHAL PA
Tipo Sang.
Título de Eleitor
81571751817
PIS/PASEP

Cartório Condurú
4º Ofício de Notas
Belém - PA
Trav. Três de Maio, 1503 • São Brás • CEP 66063-383 • Fone: (91) 3249.4018 | 3243.1205
Reginaldo Pinheiro da Cunha - Tabelião
Autentico a presente copia, conforme o original a mim apresentado.
Tribunal de Justiça do Estado do Pará
015.468.651
Natalia Modesto Pontes - ESCREVENTE
Belém-PA, 05/04/2019 10:17. H01546865

EM BRANCO
CONDURÚ

EM BRANCO
CONDURÚ

ALTERAÇÃO CONTRATUAL DA SOCIEDADE PRESCOM - COMERCIO E SERVIÇOS DE CONSTRUÇÃO CIVIL LTDA

CNPJ nº 05.210.095/0001-91

MARIA ARLINDA DOS SANTOS nacionalidade BRASILEIRA, nascida em 27/10/1956, SOLTEIRA, EMPRESÁRIA, CPF nº 148.767.602-68, CARTEIRA NACIONAL DE HABILITAÇÃO nº 03481737570, órgão expedidor DETRAN - PA, residente e domiciliado(a) no(a) TRAVESSA LOMAS VALENTINAS, 2884, MARCO, BELÉM, PA, CEP 66093677, BRASIL.

ALEXANDRE DOS SANTOS nacionalidade BRASILEIRA, nascido em 11/05/1975, SOLTEIRO, EMPRESÁRIO, CPF nº 579.374.352-91, CARTEIRA DE IDENTIDADE PROFISSIONAL nº 11.753-D, órgão expedidor CREA - PA, residente e domiciliado(a) no(a) TRAVESSA LOMAS VALENTINAS, 2884, MARCO, BELÉM, PA, CEP 66093677, BRASIL.

Sócios da Sociedade Limitada de nome empresarial PRESCOM - COMERCIO E SERVIÇOS DE CONSTRUÇÃO CIVIL LTDA, registrada legalmente por contrato social devidamente arquivado nesta Junta Comercial do Estado do Pará, sob NIRE nº 15200809281, com sede Trav. Lomas Valentinas, 2884, Sala 1, Marco Belém, PA, CEP 66.095-770, devidamente inscrita no Cadastro Nacional de Pessoa Jurídica/MF sob o nº 05.210.095/0001-91, deliberam de pleno e comum acordo ajustarem a presente alteração contratual, nos termos da Lei nº 10.406/ 2002, mediante as condições estabelecidas nas cláusulas seguintes:

DO CAPITAL SOCIAL

CLÁUSULA PRIMEIRA. O Capital Social da Sociedade que é de R$- 500.000,00 (Quinhentos Mil Reais), dividido em 500.000 (Quinhentas Mil) quotas de R$- 1,00 (Um Real) cada uma, totalmente integralizadas em moeda corrente do País, neste ato altera-se para 1.500.000,00 (Um Milhão e Quinhentos Mil Reais), com a subscrição de mais 1.000.000 (Um Milhão) quotas de R$- 1,00 (Um Real) cada uma, integralizadas em moeda corrente do País, transferidas do saldo da conta Reserva de Capital do exercício de 2017., este fica assim distribuído:

MARIA ARLINDA DOS SANTOS, com 750.000 (setecentos e cinquenta mil) quotas, perfazendo um total de R$ 750.000,00 (setecentos e cinquenta mil reais) integralizado.
ALEXANDRE DOS SANTOS, com 750.000 (setecentos e cinquenta mil) quotas, perfazendo um total de R$ 750.000,00 (setecentos e cinquenta mil reais) integralizado.

Certifico o Registro em 19/06/2018
Arquivamento 20000567966 de 19/06/2018 Protocolo 186522924 de 15/06/2018
Nome da empresa PRESCOM - COMERCIO E SERVIÇOS DE CONSTRUÇÃO CIVIL LTDA NIRE 15200809281
Este documento pode ser verificado em http://regin.jucepa.pa.gov.br/autenticacaodocumentos/autenticacao.aspx
Chancela 36143768307603

ALTERAÇÃO CONTRATUAL DA SOCIEDADE PRESCOM - COMERCIO E SERVIÇOS DE CONSTRUÇÃO CIVIL LTDA

CNPJ nº 05.210.095/0001-91

DA ADMINISTRAÇÃO

CLÁUSULA SEGUNDA. A administração será exercida pelos dois sócios indiferentemente, em conjunto ou separadamente,podendo delegar poderes a terceiros,que farão uso da denominação única e exclusivamente em transações comerciais da sociedade,vedada sob pena de nulidade uso dela em fianças, avais, endossos ou abonos em favor próprio ou de terceiros alheios a Sociedade.

DA DECLARAÇÃO DE DESIMPEDIMENTO

CLÁUSULA TERCEIRA. O(s) administrador(es) declara(m), sob as penas da lei, que não está impedido de exercer a administração da sociedade, por lei especial ou em virtude de condenação criminal, ou por se encontrar sob os efeitos dela, a pena que vede, ainda que temporariamente, o acesso a cargos públicos, ou por crime falimentar, de prevaricação, peita ou suborno, concussão, peculato ou contra a economia popular, contra o sistema financeiro nacional, contra normas de defesa da concorrência, contra as relações de consumo, fé pública ou propriedade.

DA RATIFICAÇÃO E FORO

CLÁUSULA QUARTA. O foro para o exercício e o cumprimento dos direitos e obrigações resultantes do contrato social permanece BELÉM-PA.

CLÁUSULA QUINTA. As Cláusulas e condições estabelecidas em atos já arquivados e que não foram expressamente modificadas por esta alteração continuam em vigor.

Certifico o Registro em 19/06/2018
Arquivamento 20000567966 de 19/06/2018 Protocolo 186522924 de 15/06/2018
Nome da empresa PRESCOM - COMERCIO E SERVIÇOS DE CONSTRUÇÃO CIVIL LTDA NIRE 15200809281
Este documento pode ser verificado em http://regin.jucepa.pa.gov.br/autenticacaodocumentos/autenticacao.aspx
Chancela 36143768307603

ALTERAÇÃO CONTRATUAL DA SOCIEDADE PRESCOM - COMERCIO E SERVIÇOS DE CONSTRUÇÃO CIVIL LTDA

CNPJ nº 05.210.095/0001-91

E, por estarem assim justos e contratados, assinam este instrumento.

BELÉM, 12 de junho de 2018.

Maria Arlinda dos Santos

MARIA ARLINDA DOS SANTOS
CPF: 148.767.602-68

ALEXANDRE DOS SANTOS
CPF: 579.374.352-91

Certifico o Registro em 19/06/2018
Arquivamento 20000567966 de 19/06/2018 Protocolo 186522924 de 15/06/2018
Nome da empresa PRESCOM - COMERCIO E SERVIÇOS DE CONSTRUÇÃO CIVIL LTDA NIRE 15200809281
Este documento pode ser verificado em http://regin.jucepa.pa.gov.br/autenticacaodocumentos/autenticacao.aspx
Chancela 36143768307603

JUCEPA
JUNTA COMERCIAL DO ESTADO DO PARÁ

186522924

TERMO DE AUTENTICAÇÃO

NOME DA EMPRESA	**PRESCOM - COMERCIO E SERVIÇOS DE CONSTRUÇÃO CIVIL LTDA**
PROTOCOLO	**186522924 - 15/06/2018**
ATO	**002 - ALTERAÇÃO**
EVENTO	**021 - ALTERACAO DE DADOS (EXCETO NOME EMPRESARIAL)**

MATRIZ

NIRE 15200809281
CNPJ 05.210.095/0001-91
CERTIFICO O REGISTRO EM 19/06/2018
SOB N: 20000567966

Marcelo A. P. Cebolão
Secretário Geral

19/06/2018

Certifico o Registro em 19/06/2018
Arquivamento 20000567966 de 19/06/2018 Protocolo 186522924 de 15/06/2018
Nome da empresa PRESCOM - COMERCIO E SERVIÇOS DE CONSTRUÇÃO CIVIL LTDA NIRE 15200809281
Este documento pode ser verificado em http://regin.jucepa.pa.gov.br/autenticacaodocumentos/autenticacao.aspx
Chancela 36143768307603

GOVERNO DO ESTADO DO PARÁ

Secretaria da Micro e Pequena Empresa
Secretaria de Racionalização e Simplificação
Departamento de Registro Empresarial e Integração

CERTIDÃO INTEIRO TEOR DIGITAL

DADOS DO SOLICITANTE	
Nome: EDSON ROBERTO SANTOS ALVES PEREIRA CPF/CNPJ: 379.588.792-53 Email: edsonrpereira23@gmail.com	
DADOS DA EMPRESA	
Nome: PRESCOM - COMERCIO E SERVIÇOS DE CONSTRUÇÃO CIVIL LTDA - EPP NIRE: 15200809281	
ARQUIVAMENTO SOLICITADO	
Número Arquivamento	Páginas
20000303770	7
TOTAL DE PÁGINAS	7
DADOS DE CONTROLE DA CERTIDÃO	
Código de controle: 32.796.945.916.54	
Emissão: 28/09/2016 09:48:06	

Certidão de Inteiro Teor Digital emitida pela Junta Comercial do Estado do Pará e certificada digitalmente. Se desejar confirmar a autenticidade desta certidão, acesse o site da JUCEPA (www.jucepa.pa.gov.br) e clique em validar certidão.
Código de Validação no rodapé do documento.

BELÉM, Quarta-Feira, 28 de Setembro de 2016

Marcelo A. P. Cebolão
Secretário Geral

protocolo: 167009478

Protocolo Arquivamento: 120176378 Nº Arquivamento: 20000303770

ALTERAÇÃO E CONSOLIDAÇÃO CONTRATUAL DA SOCIEDADE LIMITADA DENOMINADA "PRESCOM – COMERCIO E SERVIÇOS DE CONSTRUÇÃO CIVIL LTDA – EPP"

1. **ALEXANDRE DOS SANTOS**, brasileira natural de Castanhal-Pa, solteiro, nascido em 11/05/1975, Engenheiro Eletricista, portador da carteira de identidade nº 11.753-D-CREA/PA e CPF nº 579.374.352-91, residente e domiciliado nesta cidade sito à Trav. Lomas Valentinas nº 2884, bairro do Marco, Cep 66.093-677, Belém-Pa., e
2. **MARIA ARLINDA DOS SANTOS**, brasileira natural de Barcarena-Pa.,solteira, nascida em 27/10/1956, empresária, portadora da carteira de identidade nº ACD-557-CRO/PA e CPF nº 148.767.602-68, residente e domiciliada nesta cidade sito à Trav. Lomas Valentinas nº 2884, bairro do Marco, Cep 66.093-677, Belém-Pa. Únicos sócios da **"PRESCOM – COMERCIO E SERVIÇOS DE CONSTRUÇÃO CIVIL LTDA – EPP"** , estabelecida à Trav. Lomas Valentinas nº 2884, Sala 1, bairro do Marco, Cep. 66.095-770, Município de Belém, Estado do Pará, conforme comprovam seus atos constitutivos devidamente arquivados na JUCEPA sob o nº 15200809281 por despacho de 25/07/2002, inscrita no CNPJ do M.F. sob o Nº 05.210.095/0001-91 , resolvem, assim, alterar e consolidar o contrato social mediante as seguintes clausulas :

- CLAUSULA I -
DO OBJETIVO SOCIAL

Neste ato altera-se objetivo Social da Sociedade Para:

- ✓ OBRAS E REFORMAS DE CONSTRUÇÃO CIVIL;
- ✓ SERVIÇOS DE MANUTENÇÃO EM ELETRICIDADE DE ALTA E BAIXA TENSÃO,REDES DE DADOS E VOZ.
- ✓ OBRAS DE URBANIZAÇÃO – RUAS, PRAÇAS E CALÇADAS;
- ✓ PINTURA PARA SINALIZAÇÃO EM PISTAS RODOVIÁRIAS E AEROPORTOS;
- ✓ OBRAS PORTUÁRIAS, MARITIMAS E FLUVIAIS;
- ✓ DEMOLIÇÃO DE EDIFICIOS E OUTRAS ESTRUTURAS;
- ✓ INSTALAÇÃO E MANUTENÇÃO ELÉTRICA;
- ✓ MONTAGENS E INSTALAÇÕES DE QUADROS ELÉTRICO;
- ✓ INSTALAÇÕES HIDRÁULICAS E SANITÁRIAS;
- ✓ IMPERMEABILIZAÇÃO EM OBRAS DE ENGENHARIA CIVIL;
- ✓ OBRAS DE FUNDAÇÕES;
- ✓ SERVIÇOS DE PINTURA DE EDIFÍCIOS EM GERAL;
- ✓ OBRAS DE ACABAMENTO EM GESSO E ESTUQUE;
- ✓ COMERCIO ATACADISTA DE MATERIAIS ELÉTRICOS;
- ✓ COMERCIO ATACADISTA DE MATERIAL DE CONSTRUÇÃO EM GERAL.

CONTROLE: 32.796.945.916.54 CPF SOLICITANTE: 379.588.792-53 NIRE: 15200809281 Emitida: 28/09/2016 09:48:06 - CERTIDÃO INTEIRO TEOR

ALTERAÇÃO E CONSOLIDAÇÃO CONTRATUAL DA SOCIEDADE LIMITADA DENOMINADA "PRESCOM – COMERCIO E SERVIÇOS DE CONSTRUÇÃO CIVIL LTDA – EPP"

- CLAUSULA II -
DO CAPITAL SOCIAL E DISTRIBUICAO DE COTAS

O Capital Social da sociedade que é de R$- 200.000,00 (Duzentos Mil Reais), dividido em 200.000 (Duzentas Mil) cotas de R$- 1,00 (Hum Real) cada uma subscritas e totalmente integralizadas em moeda corrente do País, neste ato altera-se para R$- 500.000,00 (Quinhentos Mil Reais), com a subscrição de mais 300.000 (Trezentas Mil) cotas de R$- 1,00 (Hum Real) cada uma, integralizadas em moeda corrente do País, no ato da assinatura deste instrumento, sendo 25.000 (Vinte e Cinco Mil) cotas integralizadas pelo sócio **ALEXANDRE DOS SANTOS** e 25.000 (Vinte Cinco Mil) cotas pela sócia **MARIA ARLINDA DOS SANTOS** e o restante transferida do saldo da conta Lucros Acumulados do Exercício 2011 e encontra-se assim distribuído:

Nº	NOME	QUOTA	VALOR
01	ALEXANDRE DOS SANTOS	250.000	250.000,00
02	MARIA ARLINDA DOS SANTOS	250.000	250.000,00
TOTAL	**********	500.000	500.000,00

- CLAUSULA III -
DA RESPONSABILIDADE DOS SÓCIOS

A responsabilidade de cada sócio é restrita ao valor de suas cotas, mas todos respondem solidariamente pela integralização do Capital Social.

- CLAUSULA IV -
DA ADMINISTRAÇÃO

A Administração será exercida pelos dois sócios indiferentemente, em conjunto ou separadamente, podendo delegar poderes a terceiros, que farão uso da denominação única e exclusivamente em transações comerciais da sociedade, vedada sob pena de nulidade uso dela em fianças, avais, endossos ou abonos em favor próprio ou de terceiros alheios a Sociedade.

- CLAUSULA V -
DAS QUOTAS

As quotas são indivisíveis e não poderão ser cedidas ou transferidas a terceiros sem o consentimento do outro sócio. A quem fica assegurada, em igualdade de condições e preço direito de preferência para a sua aquisição se postas à venda, formalizando, se realizada a cessão delas, a alteração contratual pertinente

CONTROLE: 32.796.945.916.54 CPF SOLICITANTE: 379.588.792-53 NIRE: 15200809281 Emitida: 28/09/2016 09:48:06 - CERTIDÃO INTEIRO TEOR

ALTERAÇÃO E CONSOLIDAÇÃO CONTRATUAL DA SOCIEDADE LIMITADA DENOMINADA "PRESCOM – COMERCIO E SERVIÇOS DE CONSTRUÇÃO CIVIL LTDA – EPP"

- CLAUSULA VI -
DO TÉRMINO DO EXERCÍCIO SOCIAL

Ao término de cada exercício social, em 31 de dezembro, os administradores prestarão contas justificadas de sua administração, procedendo à elaboração do inventário, do balanço patrimonial e do balanço de resultado econômico, cabendo os sócios na proporção de suas quotas os lucros ou perdas apuradas.

- CLAUSULA VII -
DA DELIBERAÇÃO DAS CONTAS

Nos quatro meses seguintes ao término do exercício social os sócios deliberarão sobre as contas e designarão administradores quando for o caso.

- CLAUSULA VIII -
DA ABERTURA DE FILIAL

A sociedade poderá a qualquer tempo, abrir ou fechar filial ou outra dependência, mediante alteração contratual assinada por todos os sócios.

- CLAUSULA IX -
DA RETIRADA DE PROLABORE

Os sócios poderão de comum acordo, fixar uma retirada mensal, a titulo de "pró labore", observadas as disposições regulamentares pertinentes.

- CLAUSULA X -
DO FALECIMENTO DE SÓCIOS

Falecendo ou interditado qualquer sócio, a sociedade continuará suas atividades com os herdeiros, sucessores e o incapaz. Não sendo possível ou inexistindo interesse deste ou do(s) sócio(s) remanescente(s), o valor de seus haveres será apurado e liquidado com base na situação patrimonial da sociedade, à data da resolução, verificada em balanço especialmente levantado.

Parágrafo único - O mesmo procedimento será adotado em outros casos em que a sociedade se resolva em relação a seu sócio.

- CLAUSULA XI -
DO FORO

É eleito o foro de Belém para o exercício e o cumprimento dos direitos e obrigações resultante deste contrato.

Protocolo Arquivamento: 120176378 Nº Arquivamento: 20000303770

ALTERAÇÃO E CONSOLIDAÇÃO CONTRATUAL DA SOCIEDADE LIMITADA DENOMINADA "PRESCOM – COMERCIO E SERVIÇOS DE CONSTRUÇÃO CIVIL LTDA – EPP"

12032012

- CLAUSULA XII-
DA CONSOLIDAÇÃO

Em razão das modificações ora ajustada, consolida-se o Contrato Social, com a seguinte redação:

a) A Sociedade possui como sócios **ALEXANDRE DOS SANTOS**, brasileiro, solteiro, natural de Castanhal-Pa, nascido em 11/05/1975, Engenheiro Eletricista, portador da carteira de identidade nº 11.753-D-CREA/PA e CPF nº 579.374.352-91, residente e domiciliado à Trav. Lomas Valentinas nº 2884, bairro do Marco, CEP 66.093-677, Belém-Pa e **MARIA ARLINDA DOS SANTOS**, brasileira, natural de Barcarena-Pa, solteira, nascida em 27/10/1956, empresária, portadora da carteira de identidade nº ACD-557-CRO/PA e CPF nº 148.767.602-68, residente e domiciliada nesta cidade sito à Trav. Lomas Valentinas nº 2884, bairro do Marco, CEP 66.093-677, Belém-Pa.

b) A Razão Social da Sociedade é " **PRESCOM – COMERCIO E SERVIÇOS DE CONSTRUÇÃO CIVIL LTDA - EPP**" e tem como nome de Fantasia **"PRESCOM"**

c) O endereço da Sociedade é: **"Trav. Lomas Valentinas nº 2884 – Sala 1 , Bairro do Marco, Município de Belém, Estado do Pará Cep 66.095-770".**

d) Objetivo Social da Sociedade é:

- ✓ OBRAS E REFORMAS DE CONSTRUÇÃO CIVIL;
- ✓ SERVIÇOS DE MANUTENÇÃO EM ELETRICIDADE DE ALTA E BAIXA TENSÃO,REDES DE DADOS E VOZ.
- ✓ OBRAS DE URBANIZAÇÃO – RUAS, PRAÇAS E CALÇADAS;
- ✓ PINTURA PARA SINALIZAÇÃO EM PISTAS RODOVIÁRIAS E AEROPORTOS;
- ✓ OBRAS PORTUÁRIAS, MARITIMAS E FLUVIAIS;
- ✓ DEMOLIÇÃO DE EDIFICIOS E OUTRAS ESTRUTURAS;
- ✓ INSTALAÇÃO E MANUTENÇÃO ELÉTRICA;
- ✓ MONTAGENS E INSTALAÇÕES DE QUADROS ELÉTRICO;
- ✓ INSTALAÇÕES HIDRÁULICAS E SANITÁRIAS;
- ✓ IMPERMEABILIZAÇÃO EM OBRAS DE ENGENHARIA CIVIL;
- ✓ OBRAS DE FUNDAÇÕES;
- ✓ SERVIÇOS DE PINTURA DE EDIFÍCIOS EM GERAL;
- ✓ OBRAS DE ACABAMENTO EM GESSO E ESTUQUE;
- ✓ COMERCIO ATACADISTA DE MATERIAIS ELÉTRICOS;
- ✓ COMERCIO ATACADISTA DE MATERIAL DE CONSTRUÇÃO EM GERAL.

e) A Sociedade é por tempo indeterminado, com inicio de suas atividades em 01/07/2002.

CONTROLE: 32.796.945.916.54 CPF SOLICITANTE: 379.588.792-53 NIRE: 15200809281 Emitida: 28/09/2016 09:48:06 - CERTIDÃO INTEIRO TEOR

ALTERAÇÃO E CONSOLIDAÇÃO CONTRATUAL DA SOCIEDADE LIMITADA DENOMINADA "PRESCOM – COMERCIO E SERVIÇOS DE CONSTRUÇÃO CIVIL LTDA – EPP"

f) O Capital Social da sociedade é de R$- 500.000,00 (Quinhentos Mil Reais), dividido em 500.000 (Quinhentas Mil) cotas de R$- 1,00 (Um Real) cada uma, subscritas e totalmente integralizadas em moeda corrente do País, e encontra-se assim distribuídas :

Nº	NOME	QUOTA	VALOR
01	ALEXANDRE DOS SANTOS	250.000	250.000,00
02	MARIA ARLINDA DOS SANTOS	250.000	250.000,00
TOTAL	**********	500.000	500.000,00

g) A responsabilidade de cada sócio é restrita ao valor de suas cotas, mas todos respondem solidariamente pela integralização do Capital Social.

h) A Administração será exercida pelos dois sócios indiferentemente, em conjunto ou separadamente, podendo delegar poderes a terceiros, que farão uso da denominação única e exclusivamente em transações comerciais da sociedade, vedada sob pena de nulidade uso dela em fianças, avais, endossos ou abonos em favor próprio ou de terceiros alheios a Sociedade.

i) Os Sócios declaram, sob as penas da lei, de que não estão impedidos de exercerem a administração da Sociedade, por lei especial, ou em virtude de condenação criminal, ou por se encontrar sob os efeitos déla, a pena que vede, ainda que temporariamente, o acesso a cargos públicos; ou por crime falimentar, de prevaricação, peita ou suborno, concussão, peculato, ou contra a economia popular, contra o sistema financeiro nacional, contra normas de defesa da concorrência, contra as relações de consumo, fé pública, ou a propriedade.

j) As quotas são indivisíveis e não poderão ser cedidas ou transferidas a terceiros sem o consentimento do outro sócio. A quem fica assegurada, em igualdade de condições e preço direito de preferência para a sua aquisição se postas à venda, formalizando, se realizada a cessão delas, a alteração contratual pertinente

ALTERAÇÃO E CONSOLIDAÇÃO CONTRATUAL DA SOCIEDADE LIMITADA DENOMINADA "PRESCOM – COMERCIO E SERVIÇOS DE CONSTRUÇÃO CIVIL LTDA – EPP"

12/07/2012

k) Ao término de cada exercício social, em 31 de dezembro, os administradores prestarão contas justificadas de sua administração, procedendo à elaboração do inventário, do balanço patrimonial e do balanço de resultado econômico, cabendo os sócios na proporção de suas quotas os lucros ou perdas apuradas.

l) Nos quatro meses seguintes ao término do exercício social os sócios deliberarão sobre as contas e designarão administradores quando for o caso.

m) A sociedade poderá a qualquer tempo, abrir ou fechar filial ou outra dependência, mediante alteração contratual assinada por todos os sócios.

n) Os sócios poderão de comum acordo, fixar uma retirada mensal, a titulo de " pró labore ", observadas as disposições regulamentares pertinentes.

o) Falecendo ou interditado qualquer sócio, a sociedade continuará suas atividades com os herdeiros, sucessores e o incapaz. Não sendo possível ou inexistindo interesse deste ou do(s) sócio(s) remanescente(s), o valor de seus haveres será apurado e liquidado com base na situação patrimonial da sociedade, à data da resolução, verificada em balanço especialmente levantado.

Parágrafo único - O mesmo procedimento será adotado em outros casos em que a sociedade se resolva em relação a seu sócio.

p) É eleito o foro de Belém para o exercício e o cumprimento dos direitos e obrigações resultante deste contrato.

CONTROLE: 32.796.945.916.54 CPF SOLICITANTE: 379.588.792-53 NIRE: 15200809281 Emitida: 28/09/2016 09:48:06 - CERTIDÃO INTEIRO TEOR

ALTERAÇÃO E CONSOLIDAÇÃO CONTRATUAL DA SOCIEDADE LIMITADA DENOMINADA "PRESCOM – COMERCIO E SERVIÇOS DE CONSTRUÇÃO CIVIL LTDA – EPP"

E por estarem assim justos e contratados, assinam a presente alteração contratual em 03 (três) vias de igual teor e forma, na presença de 02 (duas) testemunhas que também assinam abaixo.

Belém - Pa., 24 de Janeiro de 2012.

Alexandre dos Santos

Maria Arlinda dos Santos

Maria Arlinda dos Santos

TESTEMUNHAS :

1ª
Edson Roberto Santos A. Pereira
C.I. : 012.401/O- CRC/PA.
CPF: 379.588.792-53

2ª
Aldo Cesar Santos A. Pereira
C.I. : 1.802.204 – SEGUP/PA.
CPF: 379.589.412-34

JUNTA COMERCIAL
CERTIFICO O REGISTRO EM 12/03/2012 397798
SOB Nº 20000303770
Protocolo 12/017637-8 DE 29/02/2012
Empresa 15 2 00809281 1
PRESCOM - COMERCIO E SERVIÇOS DE CONSTRUÇÃO CIVIL LTDA - EPP
GETULIO VILLAS MOREIRA
SECRETÁRIO GERAL

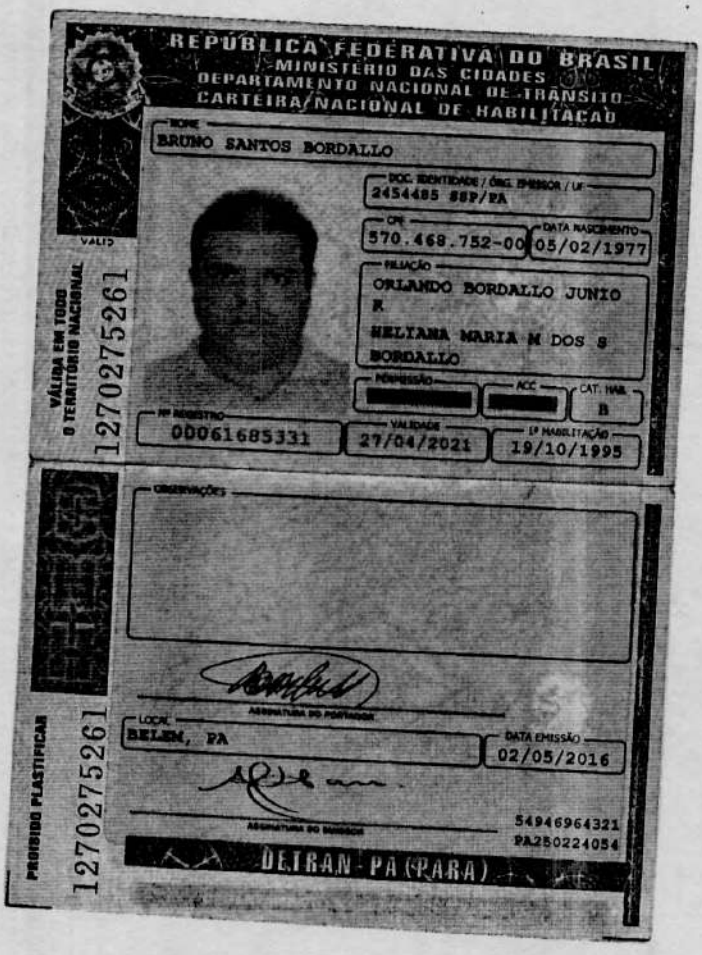
REPÚBLICA FEDERATIVA DO BRASIL
MINISTÉRIO DAS CIDADES
DEPARTAMENTO NACIONAL DE TRÂNSITO
CARTEIRA NACIONAL DE HABILITAÇÃO
NOME
BRUNO SANTOS BORDALLO
DOC. IDENTIDADE / ÓRG. EMISSOR / UF
2454485 SSP/PA
CPF
570.468.752-00
DATA NASCIMENTO
05/02/1977
FILIAÇÃO
ORLANDO BORDALLO JUNIO
E
HELIANA MARIA M DOS S
BORDALLO
PERMISSÃO
ACC
CAT. HAB.
B
Nº REGISTRO
00061685331
VALIDADE
27/04/2021
1ª HABILITAÇÃO
19/10/1995
VÁLIDA EM TODO O TERRITÓRIO NACIONAL
1270275261
OBSERVAÇÕES
ASSINATURA DO PORTADOR
LOCAL
BELEM, PA
DATA EMISSÃO
02/05/2016
ASSINATURA DO EMISSOR
54946964321
PA250224054
DETRAN - PA (PARA)
PROIBIDO PLASTIFICAR
1270275261

DECLARAÇÕES COMPLEMENTARES

TOMADA DE PREÇOS Nº 02/2019

Processo n.º 01205.000341/2019-60

Empresa: **PRESCOM Comércio e Serviços de Construção Civil Ltda**

CNPJ: 05.210.095/0001-91

A
MUSEU PARAENSE EMÍLIO GOELDI – MPEG
TOMADA DE PREÇOS Nº 02/2019
PROCESSO Nº 01205.000341/2019-60
DATA DA SESSÃO PÚBLICA: 14 de Novembro de 2019, HORÁRIO: 09:30

DECLARAÇÃO DE ELABORAÇÃO INDEPENDENTE DE PROPOSTA

Para o certame do TOMADA DE PREÇOS Nº 02/2019, cujo objeto trata-se de Contratação de empresa especializada para prestação **de CONSTRUÇÃO DA NOVA CABINE DE MEDIÇÃO DE MÉDIA TENSÃO PARA O CAMPUS DE PESQUISA DO MPEG, EM BELÉM DO PARÁ, INSTITUTO DE PESQUISA VINCULADO AO MINISTÉRIO DE CIÊNCIA, TECNOLOGIA, INOVAÇÕES E COMUNICAÇÕES (MCTIC), MEDIANTE O REGIME EMPREITADA POR PREÇO GLOBAL, DE ACORDO COM AS CONDIÇÕES E ESPECIFICAÇÕES CONSTANTES DO EDITAL**, **PRESCOM COMÉRCIO E SERVIÇOS DE CONSTRUÇÃO CIVIL LTDA,** inscrita no CNPJ nº 05.210.095/0001-91, Inscrição Estadual: 15.226.124-9, com sede à Travessa Lomas Valentina, 2884 – CEP 66.095-770 – Belém / Pará, CREA: 655-2 EMPA, por intermédio de seu representante legal o Sr. **ALEXANDRE DOS SANTOS**, portador da Carteira de Identidade **CREA/PA 11753-D**.e do **CPF nº 579.374.352-91**, de acordo com as condições estabelecidas no edital do **TOMADA DE PREÇOS Nº 02/2019 - PROCESSO Nº 01205.000341/2019-60**especial do artigo 299 do Código Penal Brasileiro. DECLARA, do, sob as sanções administrativas cabíveis e sob as penas da lei, que:

(a) A proposta foi elaborada de forma independente pela **PRESCOM COMÉRCIO E SERVIÇOS DE CONSTRUÇÃO CIVIL LTDA**, inscrita no CNPJ nº 05.210.095/0001-91, e que o conteúdo da proposta anexa não foi, no todo ou em parte, direta ou indiretamente, informado a, discutido com ou recebido de qualquer outro participante potencial ou de fato da **TOMADA DE PREÇOS Nº 02/2019 - PROCESSO Nº 01205.000341/2019-60** por qualquer meio ou por qualquer pessoa;

(b) Que a intenção de apresentar a proposta anexa não foi informada, discutindo com ou recebida de qualquer outro participante potencial ou de fato da **TOMADA DE PREÇOS Nº 02/2019 - PROCESSO Nº 01205.000341/2019-60** por qualquer meio ou por qualquer pessoa;

(c) Que não tentou, por qualquer meio ou por qualquer pessoa, influir na decisão de qualquer outro participante potencial ou de fato da **TOMADA DE PREÇOS Nº 02/2019 - PROCESSO Nº 01205.000341/2019-60** quanto a participação ou não da referida licitação;

(d) Que o conteúdo da proposta anexa não será, no todo ou em parte, direta ou indiretamente, comunicado ou discutido com qualquer outro participante potencial ou de fato da **TOMADA DE PREÇOS Nº 02/2019 - PROCESSO Nº 01205.000341/2019-60** antes da adjudicação do objeto da referida licitação;

(e) Que o conteúdo da proposta apresentada para participar da **TOMADA DE PREÇOS Nº 02/2019- PROCESSO Nº 028/2019** não foi, no todo ou em parte, direta ou indiretamente, informado a, discutido com ou recebido de qualquer integrante de MUSEU **PARAENSE EMÍLIO GOELDI – MPEG**, antes da abertura oficial das propostas; e

(f) Que está plenamente ciente do teor e da extensão desta declaração e que detém plenos poderes e informações para afirmá-la.

Belém, 14 de Novembro de 2019.

PRESCOM ENGENHARIA LTDA.
CNPJ: 05.210.095/0001-91
ALEXANDRE DOS SANTOS
CREA nº 11753-D (150245052-6) - CPF 579.374.352-91

Alexandre dos Santos
Eng. Elet. CREA 11753-D/PA
CPF: 579.374.352-91

A
MUSEU PARAENSE EMÍLIO GOELDI – MPEG
TOMADA DE PREÇOS Nº 02/2019
PROCESSO Nº 01205.000341/2019-60
DATA DA SESSÃO PÚBLICA: 14 de Novembro de 2019, HORÁRIO: 09:30

DECLARAÇÃO DE INEXISTÊNCIA DE FATOS IMPEDITIVOS DE PARTICIPAÇÃO

PRESCOM COMÉRCIO E SERVIÇOS DE CONSTRUÇÃO CIVIL LTDA, inscrita no CNPJ nº 05.210.095/0001-91, Inscrição Estadual: 15.226.124-9, com sede à Travessa Lomas Valentina, 2884 – CEP 66.095-770 – Belém / Pará, CREA: 655-2 EMPA, por intermédio de seu representante legal o Sr. **ALEXANDRE DOS SANTOS**, portador da Carteira de Identidade **CREA/PA 11753-D**.e do **CPF nº 579.374.352-91**, estando legalmente habilitado nos autos do **TOMADA DE PREÇOS Nº 02/2019** para, de acordo com o § 2º do Artigo nº 32, da Lei nº 8.666/93, alterada pela Lei nº 8.883/94, declara sob as penas da lei que até a presente data inexistem fatos impeditivos para sua inabilitação no presente processo licitatório, ciente da obrigatoriedade de declarar ocorrências posteriores.

Belém, 14 de Novembro de 2019.

PRESCOM ENGENHARIA LTDA.
CNPJ: 05.210.095/0001-91
ALEXANDRE DOS SANTOS
CREA nº 11753-D (150245052-6)
CPF 579.374.352-91

Alexandre dos Santos
Eng. Elet. CREA 11753-D/PA
CPF: 579.374.352-91

A
MUSEU PARAENSE EMÍLIO GOELDI – MPEG
TOMADA DE PREÇOS Nº 02/2019
PROCESSO Nº 01205.000341/2019-60
DATA DA SESSÃO PÚBLICA: 14 de Novembro de 2019, HORÁRIO: 09:30

TERMO DE OPÇÃO PELO TRATAMENTO DIFERENCIADO E FAVORECIDO INSTITUÍDO PELA LEI COMPLEMENTAR N° 123/2006 E

DECLARAÇÃO DE ME/EPP

PRESCOM COMÉRCIO E SERVIÇOS DE CONSTRUÇÃO CIVIL LTDA, inscrita no CNPJ nº 05.210.095/0001-91, Inscrição Estadual: 15.226.124-9, com sede à Travessa Lomas Valentina, 2884 – CEP 66.095-770 – Belém / Pará, CREA: 655-2 EMPA, por intermédio de seu representante legal o Sr. **ALEXANDRE DOS SANTOS**, portador da Carteira de Identidade **CREA/PA 11753-D**.e do **CPF nº 579.374.352-91**, Declaro para fins de comprovação ao processo licitatório pertinente à **TOMADA DE PREÇOS Nº 02/2019 - PROCESSO Nº 01205.000341/2019-60** , nos termos da Lei Complementar n° 123/2006, que a nossa empresa é considerada como Microempresa – ME ou Empresa de Pequeno Porte – EPP, conforme documentação comprobatória em Anexo.

DECLARA, sob as penas da Lei, que cumpre os requisitos estabelecidos no Art. 3º da Lei Complementar nº 123/2006, alterada pela Lei nº 147 de 7 de agosto de 2014, que esta Empresa está apta a usufruir do tratamento favorecido, conforme previsto nos artigos 42 ao 49 da referida Lei Complementar.

(X) EMPRESA DE PEQUENO PORTE, conforme Inciso II do artigo 3º da Lei Complementar nº. 123, de 14/12/2006.

Belém, 14 de Novembro de 2019.

PRESCOM ENGENHARIA LTDA.
CNPJ: 05.210.095/0001-91
ALEXANDRE DOS SANTOS
CREA nº 11753-D (150245052-6)
CPF 579.374.352-91

Alexandre dos Santos
Eng. Elet. CREA 11753-D/PA
CPF: 579.374.352-91

A
MUSEU PARAENSE EMÍLIO GOELDI – MPEG
TOMADA DE PREÇOS Nº 02/2019
PROCESSO Nº 01205.000341/2019-60
DATA DA SESSÃO PÚBLICA: 14 de Novembro de 2019, HORÁRIO: 09:30

DECLARAÇÃO DE ME/EPP.

DECLARAÇÃO DE CUMPRIMENTO DO DISPOSTO EDITAL.

PRESCOM COMÉRCIO E SERVIÇOS DE CONSTRUÇÃO CIVIL LTDA, inscrita no CNPJ nº 05.210.095/0001-91, Inscrição Estadual: 15.226.124-9, com sede à Travessa Lomas Valentina, 2884 – CEP 66.095-770 – Belém / Pará, CREA: 655-2 EMPA, por intermédio de seu representante legal o Sr. **ALEXANDRE DOS SANTOS**, portador da Carteira de Identidade **CREA/PA 11753-D**.e do **CPF nº 579.374.352-91**, **DECLARA** para fins de participação do **TOMADA DE PREÇOS Nº 02/2019 - PROCESSO Nº 01205.000341/2019-60,** com sede à Trav. Lomas Valentina, 2884, DECLARA que para fim do disposto no inciso I do art. 27 da Lei nº. 8.666, de 21 de junho de 1993, que possui em seu quadro de pessoal, 5% (cinco por cento) de pessoas com deficiência em atendimento ao disposto no § 6º do art. 28 da Constituição do Estado do Pará.

Declaramos que tomamos conhecimento e estamos de acordo com as exigências contidas no Edital, ao que se refere: as Especificações Técnicas e ou Memoriais; Placa de Obra e aos preços máximos admissíveis, referentes à obra supra mencionada.

Belém, 14 de Novembro de 2019.

Prescom Engenharia Ltda.
CNPJ 05.210.095/0001-91

PRESCOM ENGENHARIA LTDA.
CNPJ: 05.210.095/0001-91
ALEXANDRE DOS SANTOS
CREA nº 11753-D (150245052-6)
CPF 579.374.352-91

Alexandre dos Santos
Eng. Elet. CREA 11753-D/PA
CPF: 579.374.352-91

PRESCOM
ENGENHARIA LTDA.

EXECUÇÃO DE OBRAS ELETROMÊCANICAS e CIVIS

PROJETOS ELÉTRICOS, HIDRÁULICOS, INCÊNDIO

PRESCOM COMÉRCIO E SERVIÇOS DE CONSTRUÇÃO CIVIL
Insc. Est. : 15.226.124-9 / CNPJ: 05.210.095/0001-91
End.: Trav. Lomas Valentina 2884- CEP 66095-770 - Belém - Pará fone/fax: (91) 3277-4186 / 81320029

DOCUMENTOS DE HABILITAÇÃO

TOMADA DE PREÇOS Nº 02/2019

Processo n.º 01205.000341/2019-60

Empresa: PRESCOM Comércio e Serviços de Construção Civil Ltda

CNPJ: 05.210.095/0001-91

Secretaría da Micro e Pequena Empresa
Secretaría de Racionalização e Simplificação
Departamento de Registro Empresarial e Integração

JUCEPA
JUNTA COMERCIAL DO ESTADO DO PARÁ

CERTIDÃO SIMPLIFICADA DIGITAL

Certificamos que as informações abaixo constam dos documentos arquivados nesta Junta Comercial e são vigentes na data de sua expedição.

EMPRESA			
Nome Empresarial: PRESCOM - COMERCIO E SERVIÇOS DE CONSTRUÇÃO CIVIL LTDA			
Natureza Jurídica: SOCIEDADE EMPRESÁRIA LIMITADA			
NIRE(sede)	CNPJ	Arquivamento do ato Constituitivo	Inicio da atividade
15200809281	05.210.095/0001-91	25/07/2002	01/07/2002
Endereco: TRAV. LOMAS VALENTINAS, 2884 SALA 1, MARCO, BELÉM, PA - CEP: 66095770			

OBJETO SOCIAL
OBRAS E REFORMAS DE CONSTRUÇÃO CIVIL; SERVIÇOS DE MANUTENÇÃO EM ELETRICIDADE DE ALTA E BAIXA TENSÃO, REDES DE DADOS E VOZ; OBRAS DE URBANIZAÇÃO - RUAS, PRAÇAS E CALÇADAS; PINTURA PARA SINALIZAÇÃO EM PISTAS RODOVIARIAS E AEROPORTOS; OBRAS PORTUÁRIAS, MARITIMAS E FLUVIAIS; DEMOLIÇÃO DE EDIFICIOS E OUTRAS ESTRUTURAS; INSTALAÇÃO E MANUTENÇÃO ELÉTRICA; MONTAGENS E INSTALAÇOES DE QUADROS ELETRICOS; INSTALAÇÕES HIDRÁULICAS E SANITÁRIAS; IMPERMEABILIZAÇÃO EM OBRAS E ENGENHARIA CIVIL; OBRAS DE FUNDAÇÕES; SERVIÇOS DE PINTURA DE EDIFÍCIOS EM GERAL; OBRAS DE ACABAMENTO EM GESSO E ESTUQUE; COMÉRCIO ATACADISTA DE MATERIAL ELÉTRICOS; COMÉRCIO ATACADISTA DE MATERIAL DE COSNTRUÇAO EM GERAL

CAPITAL SOCIAL	PORTE	PRAZO DE DURACÃO
R$ 1,500,000.00 UM MILHÃO QUINHENTOS MIL REAIS Capital integralizado: R$ 1,500,000.00 UM MILHÃO QUINHENTOS MIL REAIS	Empresa de pequeno porte	XXXXXX

QUADRO SOCIOS E ADMINISTRADORES

Nome/CPF	Participação R$	Cond./Administrador	Término do mandato
MARIA ARLINDA DOS SANTOS 148.767.602-68	750,000.00	SÓCIO / ADMINISTRADOR	XX/XX/XXXX
ALEXANDRE DOS SANTOS 579.374.352-91	750,000.00	SÓCIO / ADMINISTRADOR	XX/XX/XXXX

ÚLTIMO ARQUIVAMENTO		SITUAÇÃO	STATUS
Data 25/06/2019	Número 20000613074	REGISTRO ATIVO	Sem Status
Ato: 223 - BALANÇO Evento: 223 - BALANCO			

FILIAL(AIS) NESTA UNIDADE DA FEDERAÇÃO OU FORA DELA
NIRE: 15900299013 CNPJ: xxxxxxxxxxxxxxxxxxxxxx Endereço: RODOVIA PA - 150, S/N KM 6,5, SÃO FELIPE, BARCARENA, PA - CEP: 68445000

195321480

CONTROLE: 78.156.935.196.00 CPF SOLICITANTE: 579.374.352-91 NIRE: 15200809281 Emitida: 10/07/2019 - CERTIDÃO SIMPLIFICADA

Secretaría da Micro e Pequena Empresa
Secretaría de Racionalização e Simplificação
Departamento de Registro Empresarial e Integração

JUCEPA
JUNTA COMERCIAL DO ESTADO DO PARÁ

CERTIDÃO SIMPLIFICADA DIGITAL

Certificamos que as informações abaixo constam dos documentos arquivados nesta Junta Comercial e são vigentes na data de sua expedição.

EMPRESA			
Nome Empresarial	PRESCOM - COMERCIO E SERVIÇOS DE CONSTRUÇÃO CIVIL LTDA		
Natureza Jurídica:	SOCIEDADE EMPRESÁRIA LIMITADA		
NIRE(sede)	CNPJ	Arquivamento do ato Constitutivo	Inicio da atividade
15200809281	05.210.095/0001-91	25/07/2002	01/07/2002
Endereco: TRAV. LOMAS VALENTINAS, 2884 SALA 1, MARCO, BELÉM, PA - CEP: 66095770			

Observação

A aceitação desta certidão está condicionada à verificação de sua autenticidade na internet - regin.jucepa.pa.gov.br/regin.pa/telavalidadocs.aspx . Código de Controle e Protocolo encontram-se no rodapé deste documento. Certidão emitida com base na IN DREI Nº 20, de 05 de dezembro de 2013.

BELEM - PA, 10 de Julho de 2019

Fernando Nilson Velasco Junior
Secretário Geral

Fernando Nilson Velasco Junior

195321480

CONTROLE: 78.156.935.196.00 CPF SOLICITANTE: 579.374.352-91 NIRE: 15200809281 Emitida: 10/07/2019 - CERTIDÃO SIMPLIFICADA

Secretaría da Micro e Pequena Empresa
Secretaría de Racionalização e Simplificação
Departamento de Registro Empresarial e Integração

CERTIDÃO INTEIRO TEOR DIGITAL

DADOS DO SOLICITANTE	
Nome: EDSON ROBERTO SANTOS ALVES PEREIRA CPF/CNPJ: 379.588.792-53 Email: edsonrpereira23@gmail.com	
DADOS DA EMPRESA	
Nome: PRESCOM - COMERCIO E SERVIÇOS DE CONSTRUÇÃO CIVIL LTDA - EPP NIRE: 15200809281	
ARQUIVAMENTO SOLICITADO	
Número Arquivamento	Páginas
20000303770	7
TOTAL DE PÁGINAS	7
DADOS DE CONTROLE DA CERTIDÃO	
Código de controle: 32.796.945.916.54	
Emissão: 28/09/2016 09:48:06	

Certidão de Inteiro Teor Digital emitida pela Junta Comercial do Estado do Pará e certificada digitalmente. Se desejar confirmar a autenticidade desta certidão, acesse o site da JUCEPA (www.jucepa.pa.gov.br) e clique em validar certidão.
Código de Validação no rodapé do documento.

BELÉM, Quarta-Feira, 28 de Setembro de 2016

Marcelo A. P. Cebolão
Secretário Geral

protocolo: 167009478

Protocolo Arquivamento: 120176378 Nº Arquivamento: 20000303770

ALTERAÇÃO E CONSOLIDAÇÃO CONTRATUAL DA SOCIEDADE LIMITADA DENOMINADA "PRESCOM – COMERCIO E SERVIÇOS DE CONSTRUÇÃO CIVIL LTDA – EPP"

1. **ALEXANDRE DOS SANTOS**, brasileira natural de Castanhal-Pa, solteiro, nascido em 11/05/1975, Engenheiro Eletricista, portador da carteira de identidade nº 11.753-D-CREA/PA e CPF nº 579.374.352-91, residente e domiciliado nesta cidade sito à Trav. Lomas Valentinas nº 2884, bairro do Marco, Cep 66.093-677, Belém-Pa., e
2. **MARIA ARLINDA DOS SANTOS**, brasileira natural de Barcarena-Pa.,solteira, nascida em 27/10/1956, empresária, portadora da carteira de identidade nº ACD-557-CRO/PA e CPF nº 148.767.602-68, residente e domiciliada nesta cidade sito à Trav. Lomas Valentinas nº 2884, bairro do Marco, Cep 66.093-677, Belém-Pa. Únicos sócios da **"PRESCOM – COMERCIO E SERVIÇOS DE CONSTRUÇÃO CIVIL LTDA – EPP"** , estabelecida à Trav. Lomas Valentinas nº 2884, Sala 1, bairro do Marco, Cep. 66.095-770, Município de Belém, Estado do Pará, conforme comprovam seus atos constitutivos devidamente arquivados na JUCEPA sob o nº 15200809281 por despacho de 25/07/2002, inscrita no CNPJ do M.F. sob o Nº 05.210.095/0001-91 , resolvem, assim, alterar e consolidar o contrato social mediante as seguintes clausulas :

- CLAUSULA I -
DO OBJETIVO SOCIAL

Neste ato altera-se objetivo Social da Sociedade Para:

- ✓ OBRAS E REFORMAS DE CONSTRUÇÃO CIVIL;
- ✓ SERVIÇOS DE MANUTENÇÃO EM ELETRICIDADE DE ALTA E BAIXA TENSÃO,REDES DE DADOS E VOZ.
- ✓ OBRAS DE URBANIZAÇÃO – RUAS, PRAÇAS E CALÇADAS;
- ✓ PINTURA PARA SINALIZAÇÃO EM PISTAS RODOVIÁRIAS E AEROPORTOS;
- ✓ OBRAS PORTUÁRIAS, MARITIMAS E FLUVIAIS;
- ✓ DEMOLIÇÃO DE EDIFICIOS E OUTRAS ESTRUTURAS;
- ✓ INSTALAÇÃO E MANUTENÇÃO ELÉTRICA;
- ✓ MONTAGENS E INSTALAÇÕES DE QUADROS ELÉTRICO;
- ✓ INSTALAÇÕES HIDRÁULICAS E SANITÁRIAS;
- ✓ IMPERMEABILIZAÇÃO EM OBRAS DE ENGENHARIA CIVIL;
- ✓ OBRAS DE FUNDAÇÕES;
- ✓ SERVIÇOS DE PINTURA DE EDIFÍCIOS EM GERAL;
- ✓ OBRAS DE ACABAMENTO EM GESSO E ESTUQUE;
- ✓ COMERCIO ATACADISTA DE MATERIAIS ELÉTRICOS;
- ✓ COMERCIO ATACADISTA DE MATERIAL DE CONSTRUÇÃO EM GERAL.

CONTROLE: 32.796.945.916.54 CPF SOLICITANTE: 379.588.792-53 NIRE: 15200809281 Emitida: 28/09/2016 09:48:06 - CERTIDÃO INTEIRO TEOR

ALTERAÇÃO E CONSOLIDAÇÃO CONTRATUAL DA SOCIEDADE LIMITADA DENOMINADA "PRESCOM – COMERCIO E SERVIÇOS DE CONSTRUÇÃO CIVIL LTDA – EPP"

- CLAUSULA II -
DO CAPITAL SOCIAL E DISTRIBUIÇAO DE COTAS

O Capital Social da sociedade que é de R$- 200.000,00 (Duzentos Mil Reais), dividido em 200.000 (Duzentas Mil) cotas de R$- 1,00 (Hum Real) cada uma subscritas e totalmente integralizadas em moeda corrente do País, neste ato altera-se para R$- 500.000,00 (Quinhentos Mil Reais), com a subscrição de mais 300.000 (Trezentas Mil) cotas de R$- 1,00 (Hum Real) cada uma, integralizadas em moeda corrente do País, no ato da assinatura deste instrumento, sendo 25.000 (Vinte e Cinco Mil) cotas integralizadas pelo sócio **ALEXANDRE DOS SANTOS** e 25.000 (Vinte Cinco Mil) cotas pela sócia **MARIA ARLINDA DOS SANTOS** e o restante transferida do saldo da conta Lucros Acumulados do Exercício 2011 e encontra-se assim distribuído:

Nº	NOME	QUOTA	VALOR
01	ALEXANDRE DOS SANTOS	250.000	250.000,00
02	MARIA ARLINDA DOS SANTOS	250.000	250.000,00
TOTAL	**********	500.000	500.000,00

- CLAUSULA III -
DA RESPONSABILIDADE DOS SÓCIOS

A responsabilidade de cada sócio é restrita ao valor de suas cotas, mas todos respondem solidariamente pela integralização do Capital Social.

- CLAUSULA IV -
DA ADMINISTRAÇÃO

A Administração será exercida pelos dois sócios indiferentemente, em conjunto ou separadamente, podendo delegar poderes a terceiros, que farão uso da denominação única e exclusivamente em transações comerciais da sociedade, vedada sob pena de nulidade uso dela em fianças, avais, endossos ou abonos em favor próprio ou de terceiros alheios a Sociedade.

- CLAUSULA V -
DAS QUOTAS

As quotas são indivisíveis e não poderão ser cedidas ou transferidas a terceiros sem o consentimento do outro sócio. A quem fica assegurada, em igualdade de condições e preço direito de preferência para a sua aquisição se postas à venda, formalizando, se realizada a cessão delas, a alteração contratual pertinente

ALTERAÇÃO E CONSOLIDAÇÃO CONTRATUAL DA SOCIEDADE LIMITADA DENOMINADA "PRESCOM – COMERCIO E SERVIÇOS DE CONSTRUÇÃO CIVIL LTDA – EPP"

- CLAUSULA VI -
DO TÉRMINO DO EXERCÍCIO SOCIAL

Ao término de cada exercício social, em 31 de dezembro, os administradores prestarão contas justificadas de sua administração, procedendo à elaboração do inventário, do balanço patrimonial e do balanço de resultado econômico, cabendo os sócios na proporção de suas quotas os lucros ou perdas apuradas.

- CLAUSULA VII -
DA DELIBERAÇÃO DAS CONTAS

Nos quatro meses seguintes ao término do exercício social os sócios deliberarão sobre as contas e designarão administradores quando for o caso.

- CLAUSULA VIII -
DA ABERTURA DE FILIAL

A sociedade poderá a qualquer tempo, abrir ou fechar filial ou outra dependência, mediante alteração contratual assinada por todos os sócios.

- CLAUSULA IX -
DA RETIRADA DE PROLABORE

Os sócios poderão de comum acordo, fixar uma retirada mensal, a titulo de "pró labore", observadas as disposições regulamentares pertinentes.

- CLAUSULA X -
DO FALECIMENTO DE SÓCIOS

Falecendo ou interditado qualquer sócio, a sociedade continuará suas atividades com os herdeiros, sucessores e o incapaz. Não sendo possível ou inexistindo interesse deste ou do(s) sócio(s) remanescente(s), o valor de seus haveres será apurado e liquidado com base na situação patrimonial da sociedade, à data da resolução, verificada em balanço especialmente levantado.

Parágrafo único - O mesmo procedimento será adotado em outros casos em que a sociedade se resolva em relação a seu sócio.

- CLAUSULA XI -
DO FORO

É eleito o foro de Belém para o exercício e o cumprimento dos direitos e obrigações resultante deste contrato.

Protocolo Arquivamento: 120176378 Nº Arquivamento: 20000303770

ALTERAÇÃO E CONSOLIDAÇÃO CONTRATUAL DA SOCIEDADE LIMITADA DENOMINADA "PRESCOM – COMERCIO E SERVIÇOS DE CONSTRUÇÃO CIVIL LTDA – EPP"

1.2.09.2012

- CLAUSULA XII-
DA CONSOLIDAÇÃO

Em razão das modificações ora ajustada, consolida-se o Contrato Social, com a seguinte redação:

a) A Sociedade possui como sócios **ALEXANDRE DOS SANTOS**, brasileiro, solteiro, natural de Castanhal-Pa, nascido em 11/05/1975, Engenheiro Eletricista, portador da carteira de identidade nº 11.753-D-CREA/PA e CPF nº 579.374.352-91, residente e domiciliado à Trav. Lomas Valentinas nº 2884, bairro do Marco, CEP 66.093-677, Belém-Pa e **MARIA ARLINDA DOS SANTOS**, brasileira, natural de Barcarena-Pa, solteira, nascida em 27/10/1956, empresária, portadora da carteira de identidade nº ACD-557-CRO/PA e CPF nº 148.767.602-68, residente e domiciliada nesta cidade sito à Trav. Lomas Valentinas nº 2884, bairro do Marco, CEP 66.093-677, Belém-Pa.

b) A Razão Social da Sociedade é " **PRESCOM – COMERCIO E SERVIÇOS DE CONSTRUÇÃO CIVIL LTDA - EPP**" e tem como nome de Fantasia **"PRESCOM"**

c) O endereço da Sociedade é: **"Trav. Lomas Valentinas nº 2884 – Sala 1 , Bairro do Marco, Município de Belém, Estado do Pará Cep 66.095-770".**

d) Objetivo Social da Sociedade é:

- ✓ OBRAS E REFORMAS DE CONSTRUÇÃO CIVIL;
- ✓ SERVIÇOS DE MANUTENÇÃO EM ELETRICIDADE DE ALTA E BAIXA TENSÃO,REDES DE DADOS E VOZ.
- ✓ OBRAS DE URBANIZAÇÃO – RUAS, PRAÇAS E CALÇADAS;
- ✓ PINTURA PARA SINALIZAÇÃO EM PISTAS RODOVIÁRIAS E AEROPORTOS;
- ✓ OBRAS PORTUÁRIAS, MARITIMAS E FLUVIAIS;
- ✓ DEMOLIÇÃO DE EDIFICIOS E OUTRAS ESTRUTURAS;
- ✓ INSTALAÇÃO E MANUTENÇÃO ELÉTRICA;
- ✓ MONTAGENS E INSTALAÇÕES DE QUADROS ELÉTRICO;
- ✓ INSTALAÇÕES HIDRÁULICAS E SANITÁRIAS;
- ✓ IMPERMEABILIZAÇÃO EM OBRAS DE ENGENHARIA CIVIL;
- ✓ OBRAS DE FUNDAÇÕES;
- ✓ SERVIÇOS DE PINTURA DE EDIFÍCIOS EM GERAL;
- ✓ OBRAS DE ACABAMENTO EM GESSO E ESTUQUE;
- ✓ COMERCIO ATACADISTA DE MATERIAIS ELÉTRICOS;
- ✓ COMERCIO ATACADISTA DE MATERIAL DE CONSTRUÇÃO EM GERAL.

e) A Sociedade é por tempo indeterminado, com inicio de suas atividades em 01/07/2002.

CONTROLE: 32.796.945.916.54 CPF SOLICITANTE: 379.588.792-53 NIRE: 15200809281 Emitida: 28/09/2016 09:48:06 - CERTIDÃO INTEIRO TEOR

ALTERAÇÃO E CONSOLIDAÇÃO CONTRATUAL DA SOCIEDADE LIMITADA DENOMINADA "PRESCOM – COMERCIO E SERVIÇOS DE CONSTRUÇÃO CIVIL LTDA – EPP"

13/03/2012

f) O Capital Social da sociedade é de R$- 500.000,00 (Quinhentos Mil Reais), dividido em 500.000 (Quinhentas Mil) cotas de R$- 1,00 (Um Real) cada uma, subscritas e totalmente integralizadas em moeda corrente do País, e encontra-se assim distribuídas :

Nº	NOME	QUOTA	VALOR
01	ALEXANDRE DOS SANTOS	250.000	250.000,00
02	MARIA ARLINDA DOS SANTOS	250.000	250.000,00
TOTAL	**********	500.000	500.000,00

g) A responsabilidade de cada sócio é restrita ao valor de suas cotas, mas todos respondem solidariamente pela integralização do Capital Social.

h) A Administração será exercida pelos dois sócios indiferentemente, em conjunto ou separadamente, podendo delegar poderes a terceiros, que farão uso da denominação única e exclusivamente em transações comerciais da sociedade, vedada sob pena de nulidade uso dela em fianças, avais, endossos ou abonos em favor próprio ou de terceiros alheios a Sociedade.

i) Os Sócios declaram, sob as penas da lei, de que não estão impedidos de exercerem a administração da Sociedade, por lei especial, ou em virtude de condenação criminal, ou por se encontrar sob os efeitos déla, a pena que vede, ainda que temporariamente, o acesso a cargos públicos; ou por crime falimentar, de prevaricação, peita ou suborno, concussão, peculato, ou contra a economia popular, contra o sistema financeiro nacional, contra normas de defesa da concorrência, contra as relações de consumo, fé pública, ou a propriedade.

j) As quotas são indivisíveis e não poderão ser cedidas ou transferidas a terceiros sem o consentimento do outro sócio. A quem fica assegurada, em igualdade de condições e preço direito de preferência para a sua aquisição se postas à venda, formalizando, se realizada a cessão delas, a alteração contratual pertinente

ALTERAÇÃO E CONSOLIDAÇÃO CONTRATUAL DA SOCIEDADE LIMITADA DENOMINADA "PRESCOM – COMERCIO E SERVIÇOS DE CONSTRUÇÃO CIVIL LTDA – EPP"

k) Ao término de cada exercício social, em 31 de dezembro, os administradores prestarão contas justificadas de sua administração, procedendo à elaboração do inventário, do balanço patrimonial e do balanço de resultado econômico, cabendo os sócios na proporção de suas quotas os lucros ou perdas apuradas.

l) Nos quatro meses seguintes ao término do exercício social os sócios deliberarão sobre as contas e designarão administradores quando for o caso.

m) A sociedade poderá a qualquer tempo, abrir ou fechar filial ou outra dependência, mediante alteração contratual assinada por todos os sócios.

n) Os sócios poderão de comum acordo, fixar uma retirada mensal, a titulo de " pró labore ", observadas as disposições regulamentares pertinentes.

o) Falecendo ou interditado qualquer sócio, a sociedade continuará suas atividades com os herdeiros, sucessores e o incapaz. Não sendo possível ou inexistindo interesse deste ou do(s) sócio(s) remanescente(s), o valor de seus haveres será apurado e liquidado com base na situação patrimonial da sociedade, à data da resolução, verificada em balanço especialmente levantado.

Parágrafo único - O mesmo procedimento será adotado em outros casos em que a sociedade se resolva em relação a seu sócio.

p) É eleito o foro de Belém para o exercício e o cumprimento dos direitos e obrigações resultante deste contrato.

CONTROLE: 32.796.945.916.54 CPF SOLICITANTE: 379.588.792-53 NIRE: 15200809281 Emitida: 28/09/2016 09:48:06 - CERTIDÃO INTEIRO TEOR

ALTERAÇÃO E CONSOLIDAÇÃO CONTRATUAL DA SOCIEDADE LIMITADA DENOMINADA "PRESCOM – COMERCIO E SERVIÇOS DE CONSTRUÇÃO CIVIL LTDA – EPP"

E por estarem assim justos e contratados, assinam a presente alteração contratual em 03 (três) vias de igual teor e forma, na presença de 02 (duas) testemunhas que também assinam abaixo.

Belém - Pa., 24 de Janeiro de 2012.

Alexandre dos Santos

Maria Arlinda dos Santos

Maria Arlinda dos Santos

TESTEMUNHAS :

1ª _____
Edson Roberto Santos A. Pereira
C.I. : 012.401/O- CRC/PA.
CPF: 379.588.792-53

2ª _____
Aldo Cesar Santos A. Pereira
C.I. : 1.802.204 – SEGUP/PA.
CPF: 379.589.412-34

ALTERAÇÃO CONTRATUAL DA SOCIEDADE PRESCOM - COMERCIO E SERVIÇOS DE CONSTRUÇÃO CIVIL LTDA

CNPJ nº 05.210.095/0001-91

MARIA ARLINDA DOS SANTOS nacionalidade BRASILEIRA, nascida em 27/10/1956, SOLTEIRA, EMPRESÁRIA, CPF nº 148.767.602-68, CARTEIRA NACIONAL DE HABILITAÇÃO nº 03481737570, órgão expedidor DETRAN - PA, residente e domiciliado(a) no(a) TRAVESSA LOMAS VALENTINAS, 2884, MARCO, BELÉM, PA, CEP 66093677, BRASIL.

ALEXANDRE DOS SANTOS nacionalidade BRASILEIRA, nascido em 11/05/1975, SOLTEIRO, EMPRESÁRIO, CPF nº 579.374.352-91, CARTEIRA DE IDENTIDADE PROFISSIONAL nº 11.753-D, órgão expedidor CREA - PA, residente e domiciliado(a) no(a) TRAVESSA LOMAS VALENTINAS, 2884, MARCO, BELÉM, PA, CEP 66093677, BRASIL.

Sócios da Sociedade Limitada de nome empresarial PRESCOM - COMERCIO E SERVIÇOS DE CONSTRUÇÃO CIVIL LTDA, registrada legalmente por contrato social devidamente arquivado nesta Junta Comercial do Estado do Pará, sob NIRE nº 15200809281, com sede Trav. Lomas Valentinas, 2884, Sala 1, Marco Belém, PA, CEP 66.095-770, devidamente inscrita no Cadastro Nacional de Pessoa Jurídica/MF sob o nº 05.210.095/0001-91, deliberam de pleno e comum acordo ajustarem a presente alteração contratual, nos termos da Lei nº 10.406/ 2002, mediante as condições estabelecidas nas cláusulas seguintes:

DO CAPITAL SOCIAL

CLÁUSULA PRIMEIRA. O Capital Social da Sociedade que é de R$- 500.000,00 (Quinhentos Mil Reais), dividido em 500.000 (Quinhentas Mil) quotas de R$- 1,00 (Um Real) cada uma, totalmente integralizadas em moeda corrente do País, neste ato altera-se para 1.500.000,00 (Um Milhão e Quinhentos Mil Reais), com a subscrição de mais 1.000.000 (Um Milhão) quotas de R$- 1,00 (Um Real) cada uma, integralizadas em moeda corrente do País, transferidas do saldo da conta Reserva de Capital do exercício de 2017., este fica assim distribuído:

MARIA ARLINDA DOS SANTOS, com 750.000 (setecentos e cinquenta mil) quotas, perfazendo um total de R$ 750.000,00 (setecentos e cinquenta mil reais) integralizado.
ALEXANDRE DOS SANTOS, com 750.000 (setecentos e cinquenta mil) quotas, perfazendo um total de R$ 750.000,00 (setecentos e cinquenta mil reais) integralizado.

Certifico o Registro em 19/06/2018
Arquivamento 20000567966 de 19/06/2018 Protocolo 186522924 de 15/06/2018
Nome da empresa PRESCOM - COMERCIO E SERVIÇOS DE CONSTRUÇÃO CIVIL LTDA NIRE 15200809281
Este documento pode ser verificado em http://regin.jucepa.pa.gov.br/autenticacaodocumentos/autenticacao.aspx
Chancela 36143768307603

ALTERAÇÃO CONTRATUAL DA SOCIEDADE PRESCOM - COMERCIO E SERVIÇOS DE CONSTRUÇÃO CIVIL LTDA

CNPJ nº 05.210.095/0001-91

DA ADMINISTRAÇÃO

CLÁUSULA SEGUNDA. A administração será exercida pelos dois sócios indiferentemente, em conjunto ou separadamente,podendo delegar poderes a terceiros,que farão uso da denominação única e exclusivamente em transações comerciais da sociedade,vedada sob pena de nulidade uso dela em fianças, avais, endossos ou abonos em favor próprio ou de terceiros alheios a Sociedade.

DA DECLARAÇÃO DE DESIMPEDIMENTO

CLÁUSULA TERCEIRA. O(s) administrador(es) declara(m), sob as penas da lei, que não está impedido de exercer a administração da sociedade, por lei especial ou em virtude de condenação criminal, ou por se encontrar sob os efeitos dela, a pena que vede, ainda que temporariamente, o acesso a cargos públicos, ou por crime falimentar, de prevaricação, peita ou suborno, concussão, peculato ou contra a economia popular, contra o sistema financeiro nacional, contra normas de defesa da concorrência, contra as relações de consumo, fé pública ou propriedade.

DA RATIFICAÇÃO E FORO

CLÁUSULA QUARTA. O foro para o exercício e o cumprimento dos direitos e obrigações resultantes do contrato social permanece BELÉM-PA.

CLÁUSULA QUINTA. As Cláusulas e condições estabelecidas em atos já arquivados e que não foram expressamente modificadas por esta alteração continuam em vigor.

Certifico o Registro em 19/06/2018
Arquivamento 20000567966 de 19/06/2018 Protocolo 186522924 de 15/06/2018
Nome da empresa PRESCOM - COMERCIO E SERVIÇOS DE CONSTRUÇÃO CIVIL LTDA NIRE 15200809281
Este documento pode ser verificado em http://regin.jucepa.pa.gov.br/autenticacaodocumentos/autenticacao.aspx
Chancela 36143768307603

ALTERAÇÃO CONTRATUAL DA SOCIEDADE PRESCOM - COMERCIO E SERVIÇOS DE CONSTRUÇÃO CIVIL LTDA

CNPJ nº 05.210.095/0001-91

E, por estarem assim justos e contratados, assinam este instrumento.

BELÉM, 12 de junho de 2018.

Maria Arlinda dos Santos

MARIA ARLINDA DOS SANTOS
CPF: 148.767.602-68

ALEXANDRE DOS SANTOS
CPF: 579.374.352-91

Certifico o Registro em 19/06/2018
Arquivamento 20000567966 de 19/06/2018 Protocolo 186522924 de 15/06/2018
Nome da empresa PRESCOM - COMERCIO E SERVIÇOS DE CONSTRUÇÃO CIVIL LTDA NIRE 15200809281
Este documento pode ser verificado em http://regin.jucepa.pa.gov.br/autenticacaodocumentos/autenticacao.aspx
Chancela 36143768307603

JUCEPA
JUNTA COMERCIAL DO ESTADO DO PARÁ

186522924

TERMO DE AUTENTICAÇÃO

NOME DA EMPRESA	**PRESCOM - COMERCIO E SERVIÇOS DE CONSTRUÇÃO CIVIL LTDA**
PROTOCOLO	**186522924 - 15/06/2018**
ATO	**002 - ALTERAÇÃO**
EVENTO	**021 - ALTERACAO DE DADOS (EXCETO NOME EMPRESARIAL)**

MATRIZ

NIRE 15200809281
CNPJ 05.210.095/0001-91
CERTIFICO O REGISTRO EM 19/06/2018
SOB N: 20000567966

Marcelo A. P. Cebolão
Secretário Geral

19/06/2018

GOVERNO DO ESTADO DO PARÁ

Certifico o Registro em 19/06/2018
Arquivamento 20000567966 de 19/06/2018 Protocolo 186522924 de 15/06/2018
Nome da empresa PRESCOM - COMERCIO E SERVIÇOS DE CONSTRUÇÃO CIVIL LTDA NIRE 15200809281
Este documento pode ser verificado em http://regin.jucepa.pa.gov.br/autenticacaodocumentos/autenticacao.aspx
Chancela 36143768307603

PREFEITURA MUNICIPAL DE BELÉM
Secretaria Municipal de Finanças

ALVARÁ DE LICENÇA / 2019

Inscrição Mobiliária	Data de Validade	Nº Guia
157.131-7	**10/04/2020**	21.1.027636-8

Nome ou Razão Social

PRESCOM - COMERCIO E SERVICOS DE CONSTRUCAO CIVIL LTDA - EPP

Endereço

TR LOMAS VALENTINAS 002884
Bairro: MARCO - GUAMA CEP: 66095770

CPF/MF	CNPJ/MF	Data de Início da Atividade
**********	**05.210.095/0001-91**	**24/06/2008**

Descrição do Objeto Social - CNAE/CBO

1.OBRAS E REFORMAS DE CONSTRUCAO CIVIL,2.SERVICOS DE MANUTENCAO EM ELETRICIDADE DE ALTA E BAIXA TENSAO,REDES DE DADOS E VOZ,3.OBRAS DE URBANIZACAO-RUAS,PRACAS E CALCADAS,4.PINTURA PARA SINALIZACAO EM PISTAS RODOVIARIAS E AEROPORTO

Out-Door:	Identificação:	Propaganda:	Mural:	Mostruários:	Horário Especial:
SIM	1	**	**	*	***

Belém 29 de MARÇO de 2019

LIA MARCIA PAMPLONA NASIF
Diretor(a) do Departamento de Tributos Mobiliários

JOSÉ BATISTA CAPELONI JUNIOR
Secretário(a) Municipal de Finanças

Código de autenticação: A51R57 C0T19M 8N3RM1 49P7O1 U2S61O

Emitido em 04 de JUNHO de 2019

OBS: Antes de imprimir deve-se configurar a orientação da impressora para retrato.
Você pode imprimir quantas cópias desejar clicando no botão abaixo.
Evite utilizar o comando imprimir do seu navegador caso queira que informações desnecessárias não saiam na impressão

Imprimir | Nova consulta

GOVERNO DO ESTADO DO PARÁ
SECRETARIA DE ESTADO DA FAZENDA
FICHA DE INSCRIÇÃO CADASTRAL - FIC

INSCRIÇÃO ESTADUAL	INSCRIÇÃO NO CNPJ/CPF	INSCRIÇÃO NA JUNTA COMERCIAL
15.226.124-9	**05.210.095/0001-91**	**15200809281**

NOME EMPRESARIAL
PRESCOM - COMERCIO E SERVICOS DE CONSTRUCAO CIVIL LTDA - EPP

TÍTULO DO ESTABELECIMENTO
PRESCOM - COMERCIO E SERVICOS DE CONSTRUCAO CIVIL LTDA - EPP

SEDE
CERAT BELÉM

ENDEREÇO
TRV LOMAS VALENTINAS, 2884 MARCO SALA 1

REGIME DE PAGAMENTO	MUNICÍPIO
Simples Nacional	**BELEM**

DATA DE INÍCIO DA ATIVIDADE	SITUAÇÃO CADASTRAL
03/09/2002	Ativo

CÓDIGO DE ATIVIDADE PRINCIPAL
4120400 - Construção de edifícios

CÓDIGO DE ATIVIDADE SECUNDÁRIA
4211102 - Pintura para sinalização em pistas rodoviárias e aeroportos

CÓDIGO DE ATIVIDADE SECUNDÁRIA
4213800 - Obras de urbanização - ruas, praças e calçadas

CÓDIGO DE ATIVIDADE SECUNDÁRIA
4291000 - Obras portuárias, marítimas e fluviais

CÓDIGO DE ATIVIDADE SECUNDÁRIA
4311801 - Demolição de edifícios e outras estruturas

CÓDIGO DE ATIVIDADE SECUNDÁRIA
4321500 - Instalação e manutenção elétrica

CÓDIGO DE ATIVIDADE SECUNDÁRIA
4322301 - Instalações hidráulicas, sanitárias e de gás

CÓDIGO DE ATIVIDADE SECUNDÁRIA
4330401 - Impermeabilização em obras de engenharia civil

CÓDIGO DE ATIVIDADE SECUNDÁRIA
4330403 - Obras de acabamento em gesso e estuque

CÓDIGO DE ATIVIDADE SECUNDÁRIA
4330404 - Serviços de pintura de edifícios em geral

CÓDIGO DE ATIVIDADE SECUNDÁRIA
4391600 - Obras de fundações

CÓDIGO DE ATIVIDADE SECUNDÁRIA
4673700 - Comércio atacadista de material elétrico

CÓDIGO DE ATIVIDADE SECUNDÁRIA
4679699 - Comércio atacadista de materiais de construção em geral

Aprovado pelo Decreto nº 4676 de 18 de Junho de 2001.
Emitido no dia 13/11/2019 às 08:26:21 pelo Portal de Serviços da SEFA

OBS: Antes de imprimir deve-se configurar a orientação da impressora para retrato.
Você pode imprimir quantas cópias desejar clicando no botão abaixo.
Evite utilizar o comando imprimir do seu navegador caso queira que informações desnecessárias não saiam na impressão

Imprimir | Nova consulta

REPÚBLICA FEDERATIVA DO BRASIL

CADASTRO NACIONAL DA PESSOA JURÍDICA

NÚMERO DE INSCRIÇÃO	COMPROVANTE DE INSCRIÇÃO E DE SITUAÇÃO CADASTRAL	DATA DE ABERTURA
05.210.095/0001-91 **MATRIZ**		**25/07/2002**

NOME EMPRESARIAL
PRESCOM - COMERCIO E SERVICOS DE CONSTRUCAO CIVIL LTDA

TÍTULO DO ESTABELECIMENTO (NOME DE FANTASIA)	PORTE
PRESCOM	**ME**

CÓDIGO E DESCRIÇÃO DA ATIVIDADE ECONÔMICA PRINCIPAL
41.20-4-00 - Construção de edifícios

CÓDIGO E DESCRIÇÃO DAS ATIVIDADES ECONÔMICAS SECUNDÁRIAS
43.21-5-00 - Instalação e manutenção elétrica
42.13-8-00 - Obras de urbanização - ruas, praças e calçadas
42.11-1-02 - Pintura para sinalização em pistas rodoviárias e aeroportos
42.91-0-00 - Obras portuárias, marítimas e fluviais
43.11-8-01 - Demolição de edifícios e outras estruturas
43.22-3-01 - Instalações hidráulicas, sanitárias e de gás
43.30-4-01 - Impermeabilização em obras de engenharia civil
43.91-6-00 - Obras de fundações
43.30-4-04 - Serviços de pintura de edifícios em geral
43.30-4-03 - Obras de acabamento em gesso e estuque
46.73-7-00 - Comércio atacadista de material elétrico
46.79-6-99 - Comércio atacadista de materiais de construção em geral

CÓDIGO E DESCRIÇÃO DA NATUREZA JURÍDICA
206-2 - Sociedade Empresária Limitada

LOGRADOURO	NÚMERO	COMPLEMENTO
TV LOMAS VALENTINAS	**2884**	**SALA 1**

CEP	BAIRRO/DISTRITO	MUNICÍPIO	UF
66.095-770	**MARCO**	**BELEM**	**PA**

ENDEREÇO ELETRÔNICO	TELEFONE
projetocad@yahoo.com	**(91) 3277-4186 / (91) 3230-0863**

ENTE FEDERATIVO RESPONSÁVEL (EFR)
*****

SITUAÇÃO CADASTRAL	DATA DA SITUAÇÃO CADASTRAL
ATIVA	**03/11/2005**

MOTIVO DE SITUAÇÃO CADASTRAL

SITUAÇÃO ESPECIAL	DATA DA SITUAÇÃO ESPECIAL
********	********

Aprovado pela Instrução Normativa RFB nº 1.863, de 27 de dezembro de 2018.

Emitido no dia **04/09/2019** às **15:02:55** (data e hora de Brasília).

Voltar | Imprimir

CAIXA
CAIXA ECONÔMICA FEDERAL

Certificado de Regularidade do FGTS - CRF

Inscrição: 05.210.095/0001-91
Razão Social: PRESCOM COMERCIO E SERVICOS DE CONSTRUCAO CIVIL LTDA
Endereço: TV LOMAS VALENTINAS 2884 / MARCO / BELEM / PA / 66095-770

A Caixa Econômica Federal, no uso da atribuição que lhe confere o Art. 7, da Lei 8.036, de 11 de maio de 1990, certifica que, nesta data, a empresa acima identificada encontra-se em situação regular perante o Fundo de Garantia do Tempo de Servico - FGTS.

O presente Certificado não servirá de prova contra cobrança de quaisquer débitos referentes a contribuições e/ou encargos devidos, decorrentes das obrigações com o FGTS.

Validade: 22/10/2019 a 20/11/2019

Certificação Número: 2019102202363077800516

Informação obtida em 06/11/2019 10:54:42

A utilização deste Certificado para os fins previstos em Lei esta condicionada a verificação de autenticidade no site da Caixa: **www.caixa.gov.br**

13

MINISTÉRIO DA FAZENDA
Secretaria da Receita Federal do Brasil
Procuradoria-Geral da Fazenda Nacional

CERTIDÃO POSITIVA COM EFEITOS DE NEGATIVA DE DÉBITOS RELATIVOS AOS TRIBUTOS FEDERAIS E À DÍVIDA ATIVA DA UNIÃO

Nome: PRESCOM - COMERCIO E SERVICOS DE CONSTRUCAO CIVIL LTDA
CNPJ: 05.210.095/0001-91

Ressalvado o direito de a Fazenda Nacional cobrar e inscrever quaisquer dívidas de responsabilidade do sujeito passivo acima identificado que vierem a ser apuradas, é certificado que:

1. constam débitos administrados pela Secretaria da Receita Federal do Brasil (RFB) com exigibilidade suspensa nos termos do art. 151 da Lei nº 5.172, de 25 de outubro de 1966 - Código Tributário Nacional (CTN), ou objeto de decisão judicial que determina sua desconsideração para fins de certificação da regularidade fiscal, ou ainda não vencidos; e

2. não constam inscrições em Dívida Ativa da União (DAU) na Procuradoria-Geral da Fazenda Nacional (PGFN).

Conforme disposto nos arts. 205 e 206 do CTN, este documento tem os mesmos efeitos da certidão negativa.

Esta certidão é válida para o estabelecimento matriz e suas filiais e, no caso de ente federativo, para todos os órgãos e fundos públicos da administração direta a ele vinculados. Refere-se à situação do sujeito passivo no âmbito da RFB e da PGFN e abrange inclusive as contribuições sociais previstas nas alíneas 'a' a 'd' do parágrafo único do art. 11 da Lei nº 8.212, de 24 de julho de 1991.

A aceitação desta certidão está condicionada à verificação de sua autenticidade na Internet, nos endereços <http://rfb.gov.br> ou <http://www.pgfn.gov.br>.

Certidão emitida gratuitamente com base na Portaria Conjunta RFB/PGFN nº 1.751, de 2/10/2014.
Emitida às 09:04:44 do dia 23/10/2019 <hora e data de Brasília>.
Válida até 20/04/2020.
Código de controle da certidão: **4943.EC58.628D.1436**
Qualquer rasura ou emenda invalidará este documento.

SERVIÇO GRATUITO

GOVERNO DO ESTADO DO PARÁ
SECRETARIA DE ESTADO DA FAZENDA

CERTIDAO DE REGULARIDADE DE NATUREZA TRIBUTÁRIA

Nome: PRESCOM - COMERCIO E SERVICOS DE CONSTRUCAO CIVIL LTDA - EPP
Inscrição Estadual: 15.226.124-9
CNPJ: 05.210.095/0001-91

Ressalvado o direito de a Fazenda Pública Estadual cobrar e inscrever quaisquer dívidas de responsabilidade do sujeito passivo acima identificado que vierem a ser apuradas, é certificado que **CONSTAM**, até a presente data, pendências em seu nome, cuja exigibilidade está suspensa, relativamente aos débitos administrados pela Secretaria Executiva de Estado da Fazenda, de natureza tributária, incritos ou não na Dívida Ativa.

A presente Certidão, emitida nos termos do Decreto n.º 2.473, de 29 de setembro de 2006 , e da Instrução Normativa n.º 0019, de 5 de Outubro de 2006, tem os mesmos efeitos da Certidão Negativa e somente produzirá efeitos após a confirmação de sua autenticidade, pela Internet, no Portal de Serviço da Secretaria Executiva de Estado da Fazenda no endereço eletrônico www.sefa.pa.gov.br.

Emitida às: 09:33:42 do dia 21/10/2019
Válida até: 18/04/2020
Número da Certidão: 702019080585465-7
Código de Controle de Autenticidade: 4B94EEB2.2CA6AB02.DB8557AB.C244E3F9

Observação:

- Nos termos da legislação pertinente a presente Certidão poderá, independente de notificação prévia, ser cassada quando, dentro do período de validade forem verificadas as hipóteses previstas no art. 6° da Instrução Normativa n.º 0019, de 5 de Outubro de 2006, como também em decorrência da suspensão de medida liminar.

- A cassação da certidão será efetuada de ofício, devendo ser dada a publicidade do fato por meio de consulta pública no endereço eletrônico www.sefa.pa.gov.br.

Válida em todo território paraense.
SERVIÇO GRATUITO

15

SERVIÇO GRATUITO

GOVERNO DO ESTADO DO PARÁ
SECRETARIA DE ESTADO DA FAZENDA

CERTIDAO NEGATIVA DE NATUREZA NÃO TRIBUTÁRIA

Nome: PRESCOM - COMERCIO E SERVICOS DE CONSTRUCAO CIVIL LTDA - EPP
Inscrição Estadual: 15.226.124-9
CNPJ: 05.210.095/0001-91

Ressalvado o direito de a Fazenda Pública Estadual cobrar e inscrever quaisquer dívidas de responsabilidade do sujeito passivo acima identificado que vierem a ser apuradas, é certificado que **NÃO CONSTAM**, até a presente data, pendências em seu nome, relativamente aos débitos administrados pela Secretaria Executiva de Estado da Fazenda, de natureza não tributária, incritos na Dívida Ativa.

A presente Certidão, emitida nos termos do Decreto n.º 2.473, de 29 de setembro de 2006 , e da Instrução Normativa n.º 0019, de 5 de Outubro de 2006, somente produzirá efeitos após a confirmação de sua autenticidade, pela Internet, no Portal de Serviço da Secretaria Executiva de Estado da Fazenda no endereço eletrônico www.sefa.pa.gov.br.

Emitida às: 09:33:42 do dia 21/10/2019
Válida até: 18/04/2020
Número da Certidão: 702019080585466-5
Código de Controle de Autenticidade: D3505F8C.6442D43F.9E8BE01D.8BF77B4D

Observação:

- Nos termos da legislação pertinente a presente Certidão poderá, independente de notificação prévia, ser cassada quando, dentro do período de validade forem verificadas as hipóteses previstas no art. 9° da Instrução Normativa n.° 0019, de 5 de Outubro de 2006, como também em decorrência da suspensão de medida liminar.

- A cassação da certidão será efetuada de ofício, devendo ser dada a publicidade do fato por meio de consulta pública no endereço eletrônico www.sefa.pa.gov.br.

Válida em todo território paraense.
SERVIÇO GRATUITO

PREFEITURA MUNICIPAL DE BELÉM
PROCURADORIA FISCAL DO MUNICÍPIO DE BELÉM
SECRETARIA MUNICIPAL DE FINANÇAS

CERTIDÃO CONJUNTA POSITIVA COM EFEITO DE NEGATIVA

Processo nº: 082080/119/2019

Contribuinte:	PRESCOM - COMERCIO E SERVICOS DE CONSTRUCAO C
CPF/CNPJ:	05.210.095/0001-91
Inscrição	157131-7
Inscrição	008/34882/54/12/0378/000/000-86 (ALUGADO)
Endereço:	TR LOMAS VALENTINAS , 2884

Inscrição(ões) D. Ativa de Crédito(s) Não

Ressalvado o direito de a Fazenda Municipal cobrar e inscrever quaisquer dívidas de responsabilidade do contribuinte acima identificado que vierem a ser apuradas, é certificado que: Constam débitos relativos a tributos ou créditos administrados pela Secretaria Municipal de Finanças com exigibilidade suspensa, nos termos do art. 151, da Lei nº 5.172, de 25 de outubro de 1966 (Código Tributário Nacional – CTN).

Certidão emitida às 14:16 horas, do dia 04/09/2019 com fulcro na instrução Normativa nº 06/2009-GABS/SEFIN, de 30 de novembro de 2009.

Validade: 180 (cento e oitenta) dia(s)

Código de Controle de Certidão : MVTK.IAO6.3Z1D.YU1Z.MSNR

Atenção : Qualquer emenda ou rasura invalidará este documento, tendo apenas validade quando verificada sua autenticidade no site : ww2.belem.pa.gov.br/cnde-e.

PODER JUDICIÁRIO
JUSTIÇA DO TRABALHO

CERTIDÃO NEGATIVA DE DÉBITOS TRABALHISTAS

Nome: PRESCOM - COMERCIO E SERVICOS DE CONSTRUCAO CIVIL LTDA (MATRIZ E FILIAIS)CNPJ: 05.210.095/0001-91
Certidão nº: 187288364/2019
Expedição: 22/10/2019, às 08:42:42
Validade: 18/04/2020 - 180 (cento e oitenta) dias, contados da data de sua expedição.

Certifica-se que **PRESCOM - COMERCIO E SERVICOS DE CONSTRUCAO CIVIL LTDA (MATRIZ E FILIAIS)**, inscrito(a) no CNPJ sob o nº **05.210.095/0001-91, NÃO CONSTA** do Banco Nacional de Devedores Trabalhistas.

Certidão emitida com base no art. 642-A da Consolidação das Leis do Trabalho, acrescentado pela Lei nº 12.440, de 7 de julho de 2011, e na Resolução Administrativa nº 1470/2011 do Tribunal Superior do Trabalho, de 24 de agosto de 2011.

Os dados constantes desta Certidão são de responsabilidade dos Tribunais do Trabalho e estão atualizados até 2 (dois) dias anteriores à data da sua expedição.

No caso de pessoa jurídica, a Certidão atesta a empresa em relação a todos os seus estabelecimentos, agências ou filiais.

A aceitação desta certidão condiciona-se à verificação de sua autenticidade no portal do Tribunal Superior do Trabalho na Internet (http://www.tst.jus.br).

Certidão emitida gratuitamente.

INFORMAÇÃO IMPORTANTE

Do Banco Nacional de Devedores Trabalhistas constam os dados necessários à identificação das pessoas naturais e jurídicas inadimplentes perante a Justiça do Trabalho quanto às obrigações estabelecidas em sentença condenatória transitada em julgado ou em acordos judiciais trabalhistas, inclusive no concernente aos recolhimentos previdenciários, a honorários, a custas, a emolumentos ou a recolhimentos determinados em lei; ou decorrentes de execução de acordos firmados perante o Ministério Público do Trabalho ou Comissão de Conciliação Prévia.

FILTROS APLICADOS:

Nome: PRESCOM COMÉRCIO E SERVIÇOS DE CONSTRUÇÃO CIVIL LTDA

LIMPAR

Data da consulta: 04/09/2019 10:40:59
Data da última atualização: 03/09/2019 18:00:07

DETALHAR	CNPJ/CPF DO SANCIONADO	NOME DO SANCIONADO	UF DO SANCIONADO	ÓRGÃO/ENTIDADE SANCIONADORA	TIPO DA SANÇÃO	DATA DE PUBLICAÇÃO DA SANÇÃO
Nenhum registro encontrado						

Improbidade Administrativa e Inelegibilidade

Certidão Negativa

Certifico que nesta data (04/09/2019 às 10:49) não consta registro no Cadastro Nacional de Condenações Cíveis por Ato de Improbidade Administrativa e Inelegibilidade, supervisionado pelo Conselho Nacional de Justiça, quanto ao CNPJ nº 05.210.095/0001-91.

Esta certidão é expedida gratuitamente. Sua autenticidade pode ser confirmada no endereço: http://www.cnj.jus.br através do número de controle: 5D6F.C0DA.9699.7954

TRIBUNAL DE CONTAS DA UNIÃO

CERTIDÃO NEGATIVA

DE

LICITANTES INIDÔNEOS

Nome completo: **PRESCOM - COMERCIO E SERVICOS DE CONSTRUCAO CIVIL LTDA**

CPF/CNPJ: **05.210.095/0001-91**

O Tribunal de Contas da União CERTIFICA que, na presente data, o (a) requerente acima identificado(a) NÃO CONSTA da relação de responsáveis inidôneos para participar de licitação na administração pública federal, por decisão deste Tribunal, nos termos do art. 46 da Lei nº 8.443/92 (Lei Orgânica do TCU).

Não constam da relação consultada para emissão desta certidão os responsáveis ainda não notificados do teor dos acórdãos condenatórios, aqueles cujas condenações tenham tido seu prazo de vigência expirado, bem como aqueles cujas apreciações estejam suspensas em razão de interposição de recurso com efeito suspensivo ou de decisão judicial.

Certidão emitida às 11:09:16 do dia 04/09/2019, com validade de trinta dias a contar da emissão.

A veracidade das informações aqui prestadas podem ser confirmadas no sítio https://contas.tcu.gov.br/ords/f?p=INIDONEO:VERIFICA

Código de controle da certidão: OBEJ040919110916

Atenção: qualquer rasura ou emenda invalidará este documento.

FILTROS APLICADOS:

Busca livre: 05210095000191

LIMPAR

Data da consulta: 13/11/2019 09:30:31
Data da última atualização: 13/11/2019 04:45:40

DETALHAR	CNPJ/CPF DO SANCIONADO	NOME DO SANCIONADO	UF DO SANCIONADO	ÓRGÃO/ENTIDADE SANCIONADORA	TIPO DA SANÇÃO	DATA DE PUBLICAÇÃO DA SANÇÃO
Nenhum registro encontrado						

TRIBUNAL DE CONTAS DA UNIÃO

Consulta Consolidada de Pessoa Jurídica

Este relatório tem por objetivo apresentar os resultados consolidados de consultas eletrônicas realizadas diretamente nos bancos de dados dos respectivos cadastros. A responsabilidade pela veracidade do resultado da consulta é do Órgão gestor de cada cadastro consultado. A informação relativa à razão social da Pessoa Jurídica é extraída do Cadastro Nacional da Pessoa Jurídica, mantido pela Receita Federal do Brasil.

Consulta realizada em: 13/11/2019 09:38:17

Informações da Pessoa Jurídica:

Razão Social: **PRESCOM - COMERCIO E SERVICOS DE CONSTRUCAO CIVIL LTDA**
CNPJ: **05.210.095/0001-91**

Resultados da Consulta Eletrônica:

Órgão Gestor: **TCU**
Cadastro: **Licitantes Inidôneos**
Resultado da consulta: **Nada Consta**

Para acessar a certidão original no portal do órgão gestor, clique AQUI.

Órgão Gestor: **CNJ**
Cadastro: **CNIA - Cadastro Nacional de Condenações Cíveis por Ato de Improbidade Administrativa e Inelegibilidade**
Resultado da consulta: **Nada Consta**

Para acessar a certidão original no portal do órgão gestor, clique AQUI.

Órgão Gestor: **Portal da Transparência**
Cadastro: **Cadastro Nacional de Empresas Inidôneas e Suspensas**
Resultado da consulta: **Nada Consta**

Para acessar a certidão original no portal do órgão gestor, clique AQUI.

Órgão Gestor: **Portal da Transparência**
Cadastro: **CNEP - Cadastro Nacional de Empresas Punidas**
Resultado da consulta: **Nada Consta**

Para acessar a certidão original no portal do órgão gestor, clique AQUI.

Obs: A consulta consolidada de pessoa jurídica visa atender aos princípios de simplificação e racionalização de serviços públicos digitais. Fundamento legal: Lei nº 12.965, de 23 de abril de 2014, Lei nº 13.460, de 26 de junho de 2017, Lei nº 13.726, de 8 de outubro de 2018, Decreto nº 8.638 de 15, de janeiro de 2016.

Improbidade Administrativa e Inelegibilidade

Certidão Negativa

Certifico que nesta data (13/11/2019 às 09:41) não consta registro no Cadastro Nacional de Condenações Cíveis por Ato de Improbidade Administrativa e Inelegibilidade, supervisionado pelo Conselho Nacional de Justiça, quanto ao CNPJ nº 05.210.095/0001-91.

Esta certidão é expedida gratuitamente. Sua autenticidade pode ser confirmada no endereço: http://www.cnj.jus.br através do número de controle: 5DCB.EBCE.9D68.7262

TRIBUNAL DE CONTAS DA UNIÃO

CERTIDÃO NEGATIVA

DE

LICITANTES INIDÔNEOS

Nome completo: **PRESCOM - COMERCIO E SERVICOS DE CONSTRUCAO CIVIL LTDA**

CPF/CNPJ: **05.210.095/0001-91**

O Tribunal de Contas da União CERTIFICA que, na presente data, o (a) requerente acima identificado(a) NÃO CONSTA da relação de responsáveis inidôneos para participar de licitação na administração pública federal, por decisão deste Tribunal, nos termos do art. 46 da Lei nº 8.443/92 (Lei Orgânica do TCU).

Não constam da relação consultada para emissão desta certidão os responsáveis ainda não notificados do teor dos acórdãos condenatórios, aqueles cujas condenações tenham tido seu prazo de vigência expirado, bem como aqueles cujas apreciações estejam suspensas em razão de interposição de recurso com efeito suspensivo ou de decisão judicial.

Certidão emitida às 08:43:11 do dia 13/11/2019, com validade de trinta dias a contar da emissão.

A veracidade das informações aqui prestadas podem ser confirmadas no sítio https://contas.tcu.gov.br/ords/f?p=INIDONEO:VERIFICA

Código de controle da certidão: 60NC131119084311

Atenção: qualquer rasura ou emenda invalidará este documento.

Ministério do Meio Ambiente
Instituto Brasileiro do Meio Ambiente e dos Recursos Naturais Renováveis

IBAMA
MMA

COMPROVANTE DE INSCRIÇÃO

N.º de registro no banco de dados do Ibama: **6198404**

CPF/CNPJ: **05.210.095/0001-91**

Nome/Razão Social/Endereço
PRESCOM-COMERCIO E SERVIÇOS CONSTRUÇÃO CIVIL LTDA-EPP
TRAVESSA LOMAS VALENTINA
MARCO
BELEM/PA 66095-010

Atividades Potencialmente Poluidoras

Categoria / Detalhe

Atividades não relacionadas no Anexo VIII da Lei nº 6.938/1981 / Consumo industrial de madeira, de lenha e de carvão vegetal – Lei nº 12.651/2012: art. 34
Obras civis - não relacionadas no Anexo VIII da Lei nº 6.938/1981 / Outras obras de infraestrutura - Lei nº 6.938/1981: art. 10

Observações:
1 - Este cartão é o documento comprobatório de inscrição no Cadastro Técnico Federal - CTF e de uso obrigatório nos casos legalmente determinados. Para qualquer orientação de natureza cadastral, procure a unidade local do cadastro do IBAMA.
3 - Para verificar a regularidade desta pessoa junto ao IBAMA, visite http://www.ibama.gov.br e procure Serviços On-Line, depois Consulta de Regularidade.
4 - Este certificado não habilita o interessado ao exercício da(s) atividade(s) descrita(s), sendo necessário, conforme o caso de obtenção de licença, permissão ou autorização específica após análise técnica do IBAMA, do programa ou projeto correspondente:
5 - No caso de encerramento de qualquer atividade especificada neste certificado, o interessado deverá comunicar ao IBAMA,obrigatoriamente, no prazo de 30 (trinta) dias, a ocorrência para atualização do sistema.
6 - Este certificado não substitui a necessária licença ambiental emitida pelo órgão competente.
7 - Este certificado não habilita o transporte de produtos ou subprodutos florestais e faunísticos.

Data de emissão: **17/01/2017**
Autenticação: **uiue.ezku.e2jz.7djg**

10
25

Ministério do Meio Ambiente

Instituto Brasileiro do Meio Ambiente e dos Recursos Naturais Renovaváveis

CADASTRO TÉCNICO FEDERAL

CERTIFICADO DE REGULARIDADE - CR

Registro n.º	Data da consulta:	CR emitido em:	CR válido até:
6198404	06/11/2019	06/11/2019	06/02/2020

Dados básicos:

CNPJ : 05.210.095/0001-91

Razão Social : PRESCOM-COMERCIO E SERVIÇOS CONSTRUÇÃO CIVIL LTDA-EPP

Nome fantasia : PRESCOM-COMERCIO E SERVIÇOS CONSTRUÇÃO CIVIL LTDA-EPP

Data de abertura : 25/07/2002

Endereço:

logradouro: TRAVESSA LOMAS VALENTINA

N.º: 2884 Complemento:

Bairro: MARCO Município: BELEM

CEP: 66095-010 UF: PA

Cadastro Técnico Federal de Atividades Potencialmente Poluidoras e Utilizadoras de Recursos Ambientais – CTF/APP

Código	Descrição
21-48	Consumo industrial de madeira, de lenha e de carvão vegetal – Lei nº 12.651/2012: art. 34
22-8	Outras obras de infraestrutura - Lei nº 6.938/1981: art. 10

Conforme dados disponíveis na presente data, CERTIFICA-SE que a pessoa jurídica está em conformidade com as obrigações cadastrais e de prestação de informações ambientais sobre as atividades desenvolvidas sob controle e fiscalização do Ibama, por meio do CTF/APP.

O Certificado de Regularidade emitido pelo CTF/APP não desobriga a pessoa inscrita de obter licenças, autorizações, permissões, concessões, alvarás e demais documentos exigíveis por instituições federais, estaduais, distritais ou municipais para o exercício de suas atividades

O Certificado de Regularidade emitido pelo CTF/APP não habilita o transporte e produtos e subprodutos florestais e faunísticos.

Chave de autenticação	5Y4D8RF9JZ98VKZ1

SIMPLES NACIONAL

Simples Nacional - Consulta Optantes

Data da consulta: 04/09/2019

Identificação do Contribuinte - CNPJ Matriz

CNPJ : **05.210.095/0001-91**
A opção pelo Simples Nacional e/ou SIMEI abrange todos os estabelecimentos da empresa

Nome Empresarial : **PRESCOM - COMERCIO E SERVICOS DE CONSTRUCAO CIVIL LTDA**

Situação Atual

Situação no Simples Nacional : **Optante pelo Simples Nacional desde 01/07/2007**

Situação no SIMEI: **NÃO optante pelo SIMEI**

Períodos Anteriores

Opções pelo Simples Nacional em Períodos Anteriores: **Não Existem**

Opções pelo SIMEI em Períodos Anteriores: **Não Existem**

Agendamentos (Simples Nacional)

Agendamentos no Simples Nacional: **Não Existem**

Eventos Futuros (Simples Nacional)

Eventos Futuros no Simples Nacional: **Não Existem**

Eventos Futuros (SIMEI)

Eventos Futuros no SIMEI: **Não Existem**

ATIVO

ATIVO CIRCULANTE			1.038.916,54 D
Caixa e Equivalentes de Caixa		779.977,63 D	
Caixa			
Caixa	1.458,70 D		
Bancos Conta Movimento			
Banco do Brasil	6.099,63 D		
Bradesco	3.887,98 D		
Banco Banpará	742.562,40 D		
Caixa Econômica Federal	10.935,88 D		
Aplicações Financeiras			
Banco do Brasil	5.033,04 D		
Banco Banpará	10.000,00 D		
Contas a Receber		87.518,88 D	
Clientes			
Cliente Diversos	87.518,88 D		
Outros Créditos		171.420,03 D	
Titulos a Receber			
Empréstimos a Terceiros	125.798,92 D		
Impostos a Recuperar			
INSS a recuperar	45.621,11 D		
ATIVO NÃO CIRCULANTE			1.546.535,73 D
Imobilizado		1.537.918,16 D	
Bens Tangíveis			
Edificios e Construções	823.044,71 D		
Maquinas e Equipamentos	485.205,16 D		
Veículos	271.555,96 D		
Móveis e Utensílios	153.385,64 D		
Ferramentas	118.944,61 D		
Equip de Informática	52.540,20 D		
(-) Depreciação Acumulada			
(-) Depreciação Acumulada	366.758,12 C		
Intangível		8.617,57 D	

Certifico o Registro em 25/06/2019
Arquivamento 20000613074 de 25/06/2019 Protocolo 195394550 de 25/06/2019 NIRE 15200809281
Nome da empresa PRESCOM - COMERCIO E SERVIÇOS DE CONSTRUÇÃO CIVIL LTDA
Este documento pode ser verificado em http://regin.jucepa.pa.gov.br/autenticacaodocumentos/autenticacao.aspx
Chancela 42763515651755

Bens Intangíveis		
Softwares	8.617,57 D	
TOTAL DO ATIVO		**2.585.452,27 D**

Reconhecemos a exatidão do presente Balanço Patrimonial, realizado em 31/12/2018 estando de acordo com a documentação enviada à Contabilidade, somando tanto no Ativo como no Passivo o valor total de R$ 2.585.452,27 (Dois milhões quinhentos e oitenta e cinco mil quatrocentos e cinquenta e dois reais e vinte e sete centavos).
Sob as penas da lei, declaramos que as informações aqui contidas são verdadeiras e nos responsabilizamos por todas elas.
As informações foram extraídas das folhas nº 1 a 73 do Livro Diário nº 013, registrado na JUCEPA sob nº 19/005918-4, em 19/06/2019.
A sociedade não possui Auditoria Independente.
A sociedade não possui Conselho Fiscal instalado.

Belém, 18 de junho de 2019

Declaro, sob as penas da lei, que as informações aqui contidas são verdadeiras e me responsabilizo por todas elas.

PRESCOM COMERCIO E SERVICOS DE CONSTRUCAO CIVIL LTDA
ALEXANDRE DOS SANTOS
ADMINISTRADOR
CI: 11.753-D - CREA CPF: 579.374.352-91

PRESCOM COMERCIO E SERVICOS DE CONSTRUCAO CIVIL LTDA
MARIA ARLINDA DOS SANTOS
ADMINISTRADORA
CI: 03481737570 - DETRAN CPF: 148.767.602-68

Declaro, sob as penas da lei, que as informações aqui contidas, refletem a documentação que me foi entregue, são verdadeiras e me responsabilizo por todas elas.

EDSON ROBERTO SANTOS ALVES PEREIRA
RG: 012401-O - CRCPA - CPF: 379.588.792-53
CONTADOR - CRC: 012401/O / PA

GOVERNO DO ESTADO DO PARÁ
Certifico o Registro em 25/06/2019
Arquivamento 20000613074 de 25/06/2019 Protocolo 195394550 de 25/06/2019 NIRE 15200809281
Nome da empresa PRESCOM - COMERCIO E SERVIÇOS DE CONSTRUÇÃO CIVIL LTDA
Este documento pode ser verificado em http://regin.jucepa.pa.gov.br/autenticacaodocumentos/autenticacao.aspx
Chancela 42763515651755

PASSIVO E PATRIMÔNIO LÍQUIDO

PASSIVO CIRCULANTE			271.205,69 C
Fornecedores		2.170,53 C	
Fornecedores			
Fornecedores Diversos	2.170,53 C		
Emprestimos e Financiamentos		4.119,64 C	
Emprestimos Bancários			
Emprestimos Bancários	4.119,64 C		
Obrigações Tributárias		214.733,03 C	
Impostos a Recolher			
Imposto Simples a Pagar	214.733,03 C		
Obrigações Trabalhistas e Sociais		50.182,49 C	
Folha de Pagamento			
Salários a Pagar	29.706,18 C		
FGTS a Pagar	4.997,79 C		
Honorários a Pagar	1.300,00 C		
INSS a Pagar	14.178,52 C		
PATRIMÔNIO LIQUIDO			2.314.246,58 C
Capital Social		1.500.000,00 C	
Capital Social Subscrito			
Capital Social Subscrito	1.500.000,00 C		
Reservas		400.000,00 C	
Reservas de Capital			
Reservas de Capital	400.000,00 C		
Lucro/Prejuizos Acumulados		414.246,58 C	
Lucros Acumulados			
Lucros Acumulados	414.246,58 C		
TOTAL DO PASSIVO E PATRIMÔNIO LÍQUIDO			2.585.452,27 C

Reconhecemos a exatidão do presente Balanço Patrimonial, realizado em 31/12/2018 estando de acordo com a documentação enviada à Contabilidade, somando tanto no Ativo como no Passivo o valor total de R$ 2.585.452,27 (Dois milhões quinhentos e oitenta e cinco mil quatrocentos e cinquenta e dois reais e vinte e sete centavos).
Sob as penas da lei, declaramos que as informações aqui contidas são verdadeiras e nos responsabilizamos por todas elas.
As informações foram extraídas das folhas nº 1 a 73 do Livro Diário nº 013, registrado na JUCEPA sob nº 19/005918-4, em 19/06/2019.
A sociedade não possui Auditoria Independente.
A sociedade não possui Conselho Fiscal instalado.

Belém, 18 de junho de 2019

EDSON ROBERTO SANTOS ALVES PEREIRA / Mastermaq Softwares.

GOVERNO DO ESTADO DO PARÁ

Certifico o Registro em 25/06/2019
Arquivamento 20000613074 de 25/06/2019 Protocolo 195394550 de 25/06/2019 NIRE 15200809281
Nome da empresa PRESCOM - COMERCIO E SERVIÇOS DE CONSTRUÇÃO CIVIL LTDA
Este documento pode ser verificado em http://regin.jucepa.pa.gov.br/autenticacaodocumentos/autenticacao.aspx
Chancela 42763515651755

Declaro, sob as penas da lei, que as informações aqui contidas, são verdadeiras e me responsabilizo por todas elas.

PRESCOM COMERCIO E SERVICOS DE CONSTRUCAO CIVIL LTDA
ALEXANDRE DOS SANTOS
ADMINISTRADOR
CI: 11.753-D - CREA CPF: 579.374.352-91

PRESCOM COMERCIO E SERVICOS DE CONSTRUCAO CIVIL LTDA
MARIA ARLINDA DOS SANTOS
ADMINISTRADORA
CI: 03481737570 - DETRAN CPF: 148.767.602-68

Declaro, sob as penas da lei, que as informações aqui contidas, refletem a documentação que me foi entregue, são verdadeiras e me responsabilizo por todas elas.

EDSON ROBERTO SANTOS ALVES PEREIRA
RG: 012401-O - CRCPA - CPF: 379.588.792-53
CONTADOR - CRC: 012401/O / PA

GOVERNO DO ESTADO DO PARÁ
Certifico o Registro em 25/06/2019
Arquivamento 20000613074 de 25/06/2019 Protocolo 195394550 de 25/06/2019 NIRE 15200809281
Nome da empresa PRESCOM - COMERCIO E SERVIÇOS DE CONSTRUÇÃO CIVIL LTDA
Este documento pode ser verificado em http://regin.jucepa.pa.gov.br/autenticacaodocumentos/autenticacao.aspx
Chancela 42763515651755

Receitas de Vendas	
Venda de Produtos	66.710,72
Receita de Serviços	
Venda de Serviços	4.084.200,32
Receitas Financeiras	
Remuneração da Conta	18,61
Custos de Mercadorias	
Custo de Material para consumo	(2.035.413,15)
Despesas Administrativas	
Pró-labore	(31.200,00)
Energia Elétrica	(27.249,88)
Telefone e Internet	(18.094,66)
Água e Esgoto	(1.452,59)
Material de Expediente	(41,94)
Depreciação e Amortização	(43.404,60)
Combustíveis e Lubrificantes	(3.032,27)
Manutenção de Veículos	(2.941,14)
Cartórios	(2.398,55)
Serviços Prestados PF	(121.090,39)
Honorarios Contabeis	(19.720,00)
Conselho Regional de Engenharia	(3.218,12)
Previdencia Privada	(7.597,47)
Distribuição de Lucros	(120.208,69)
Despesas de Informática	(1.279,00)
Locação de Máquinas e Equipamentos	(11.035,83)
Seguro	(351,97)
Medicamentos	(1.902,93)
Despesas com Vendas	
Fretes e Carretos	(4.152,76)
Despesas de Viagens	(639,97)
Despesas com Pessoal	
Salários	(522.883,02)
Férias	(5.641,18)
Vale Transporte	(4.542,53)
Alimentação	(5.944,91)
Uniformes	(8.218,61)
Assistência Médica	(13.970,09)
INSS	(42.416,71)
FGTS	(43.568,79)
FGTS - GRRF	(11.796,78)
Rescisão	(36.223,88)
Despesas Financeiras	
Despesas bancárias	(17.636,35)
IOF	(591,77)
Despesas Tributárias	
Impostos e Taxas Estaduais	(742,94)
Impostos e Taxas	(76.669,18)

GOVERNO DO ESTADO DO PARÁ
Certifico o Registro em 25/06/2019
Arquivamento 20000613074 de 25/06/2019 Protocolo 195394550 de 25/06/2019 NIRE 15200809281
Nome da empresa PRESCOM - COMERCIO E SERVIÇOS DE CONSTRUÇÃO CIVIL LTDA
Este documento pode ser verificado em http://regin.jucepa.pa.gov.br/autenticacaodocumentos/autenticacao.aspx
Chancela 42763515651755

Impostos e Taxas Municipais	(30.168,42)
Multas	(14.735,67)
DAS Simples Federal	(396.781,88)
JUCEPA	(42,00)
ISS	(110,75)
DAS - Parcelamento	(9.545,24)
Juros	(14.245,74)
DETRAN	(3.245,19)
IRRF	(756,90)
INSS Desoneração	(1.345,10)
RESULTADO DO EXERCÍCIO	432.680,11

Reconhecemos a exatidão do presente Demonstrativo, realizado em 31 de dezembro de 2018.

Sob as penas da lei, declaramos que as informações aqui contidas são verdadeiras e nos responsabilizamos por todas elas.
As informações foram extraídas das folhas nº 1 a 73 do Livro Diário nº 013, registrado na JUCEPA sob nº 19/005918-4, em 19/06/2019.
A sociedade não possui Auditoria Independente.
A sociedade não possui Conselho Fiscal instalado.

Belém, 18 de junho de 2019

Declaro, sob as penas da lei, que as informações aqui contidas, são verdadeiras e me responsabilizo por todas elas.

PRESCOM COMERCIO E SERVICOS DE CONSTRUCAO CIVIL LTDA
ALEXANDRE DOS SANTOS
ADMINISTRADOR
CI: 11.753-D - CREA CPF: 579.374.352-91

PRESCOM COMERCIO E SERVICOS DE CONSTRUCAO CIVIL LTDA
MARIA ARLINDA DOS SANTOS
ADMINISTRADORA
CI: 03481737570 - DETRAN CPF: 148.767.602-68

Declaro, sob as penas da lei, que as informações aqui contidas, refletem a documentação que me foi entregue, são verdadeiras e me responsabilizo por todas elas.

EDSON ROBERTO SANTOS ALVES PEREIRA
RG: 012401-O - CRCPA - CPF: 379.588.792-53
CONTADOR - CRC: 012401/O / PA

GOVERNO DO ESTADO DO PARÁ
Certifico o Registro em 25/06/2019
Arquivamento 20000613074 de 25/06/2019 Protocolo 195394550 de 25/06/2019 NIRE 15200809281
Nome da empresa PRESCOM - COMERCIO E SERVIÇOS DE CONSTRUÇÃO CIVIL LTDA
Este documento pode ser verificado em http://regin.jucepa.pa.gov.br/autenticacaodocumentos/autenticacao.aspx
Chancela 42763515651755

PRESCOM-COMERCIO E SERVIÇOS DE CONSTRUÇÃO CIVIL LTDA
CNPJ: 05.210.095/0001-91-NIRE: 15200809281 - 25/07/2002

INDICADORES FINANCEIROS EM 31/12/2018

INDICE DE LIQUIDEZ

LIQUIDEZ GERAL = $\frac{\text{AC + RLP}}{\text{PC + ELP}}$

LIQUIDEZ GERAL = $\frac{1.038.916,54}{271.205,69}$

LIQUIDEZ GERAL = 3,83

LIQUIDEZ CORRENTE = $\frac{\text{AC}}{\text{PC}}$

LIQUIDEZ CORRENTE = $\frac{1.038.916,54}{271.205,69}$

LIQUIDEZ CORRENTE = 3,83

LIQUIDEZ SECA = $\frac{\text{AC - ESTOQUE}}{\text{PC}}$

LIQUIDEZ SECA = $\frac{1.038.916,54}{271.205,69}$

LIQUIDEZ SECA = 3,83

SOLVÊNCIA GERAL = $\frac{\text{AT}}{\text{PC+ELP}}$

SOLVÊNCIA GERAL = $\frac{2.585.452,27}{271.205,69}$

SOVÊNCIA GERAL = 9,53

INDICE DE ESTRUTURA DE CAPITAL

PARTICIPAÇÃO DE CAPITAL DE TERCEIRO = $\frac{\text{PC+ELP}}{\text{AT}}$

PARTICIPAÇÃO DE CAPITAL DE TERCEIRO = $\frac{271.205,69}{2.585.452,27}$

PARTICIPAÇÃO DE CAPITAL DE TERCEIRO = 0,10

GOVERNO DO ESTADO DO PARÁ
Certifico o Registro em 25/06/2019
Arquivamento 20000613074 de 25/06/2019 Protocolo 195394550 de 25/06/2019 NIRE 15200809281
Nome da empresa PRESCOM - COMERCIO E SERVIÇOS DE CONSTRUÇÃO CIVIL LTDA
Este documento pode ser verificado em http://regin.jucepa.pa.gov.br/autenticacaodocumentos/autenticacao.aspx
Chancela 42763515651755

IM0BILIZAÇÃO DO PATRIMONIO LIQUIDO =	**ANC / PL**
IM0BILIZAÇÃO DO PATRIMONIO LIQUIDO =	1.546.535,73 / 2.314.246,58
IM0BILIZAÇÃO DO PATRIMONIO LIQUIDO =	**0,67**

DECLARAÇÕES

a) Sob as penas da Lei,declaramos que as informações aqui contidas são verdadeiras e nos responsabilizamos por elas;
b) As informações foram extraídas das folhas nº 01 a 73 do Livro Diário nº 013 , registrado na Junta Comercial do Estado de Pará sob o nº 19/005918-4,em 19/06/2019;
c) A Sociedade não possui Auditoria Independente.
d) A sociedade não possui Conselho Fiscal Instalada;

BELÉM (PA), 18 DE JUNHO DE 2019

Maria Arlinda dos Santos
MARIA ARLINDA DOS SANTOS
RG: 03481737570-DETRAN/PA - CPF: 148.767.602-68
ADMINISTRADORA

ALEXANDRE DOS SANTOS
RG: 11.753-CREA/PA - CPF: 579.374.352-91
ADMINISTRADOR

EDSON ROBERTO SANTOS ALVES PEREIRA
CRC/PA : 012.401/O-CPF: 379.588.792-53
CONTADOR

GOVERNO DO ESTADO DO PARÁ
Certifico o Registro em 25/06/2019
Arquivamento 20000613074 de 25/06/2019 Protocolo 195394550 de 25/06/2019 NIRE 15200809281
Nome da empresa PRESCOM - COMERCIO E SERVIÇOS DE CONSTRUÇÃO CIVIL LTDA
Este documento pode ser verificado em http://regin.jucepa.pa.gov.br/autenticacaodocumentos/autenticacao.aspx
Chancela 42763515651755

JUCEPA
JUNTA COMERCIAL DO ESTADO DO PARÁ

195394550

TERMO DE AUTENTICAÇÃO

NOME DA EMPRESA	**PRESCOM - COMERCIO E SERVIÇOS DE CONSTRUÇÃO CIVIL LTDA**
PROTOCOLO	**195394550 - 25/06/2019**
ATO	**223 - BALANÇO**
EVENTO	**223 - BALANCO**

MATRIZ

NIRE 15200809281
CNPJ 05.210.095/0001-91
CERTIFICO O REGISTRO EM 25/06/2019
SOB N: 20000613074

Fernando Nilson Velasco Junior
Secretário Geral

25/06/2019

GOVERNO DO ESTADO DO PARÁ

Certifico o Registro em 25/06/2019
Arquivamento 20000613074 de 25/06/2019 Protocolo 195394550 de 25/06/2019 NIRE 15200809281
Nome da empresa PRESCOM - COMERCIO E SERVIÇOS DE CONSTRUÇÃO CIVIL LTDA
Este documento pode ser verificado em http://regin.jucepa.pa.gov.br/autenticacaodocumentos/autenticacao.aspx
Chancela 42763515651755

32

TERMO DE ABERTURA

Contém este Livro Diário Nº 013, 0073 páginas numeradas seguidamente por sistema de processamento de dados, do Nº 0001 a 0073 e servirá para o lançamento das operações próprias do estabelecimento do contribuinte abaixo identificado, com data fim do exercício social em 31/12/2018.

Empresa :	PRESCOM COMERCIO E SERVICOS DE CONSTRUCAO CIVIL LTDA		
Endereço:	Travessa TV LOMAS VALENTINAS, 2884 SALA 1		
Bairro:	MARCO,	CEP:	66093677
Cidade :	Belém - PA		
CNPJ:	05.210.095/0001-91		
Inscr. Estadual:	ISENTO		
Órgão de Inscrição:	JUCEPA, em 25 de julho de 2002		
Nº da Inscrição:	15200809281		

Belém, 18 de junho de 2019

Declaro, sob as penas da lei, que as informações aqui contidas, são verdadeiras e me responsabilizo por todas elas.

PRESCOM COMERCIO E SERVICOS DE CONSTRUCAO CIVIL LTDA
ALEXANDRE DOS SANTOS
ADMINISTRADOR
CI: 11.753-D - CREA CPF: 579.374.352-91

PRESCOM COMERCIO E SERVICOS DE CONSTRUCAO CIVIL LTDA
MARIA ARLINDA DOS SANTOS
ADMINISTRADORA
CI: 03481737570 - DETRAN CPF: 148.767.602-68

Declaro, sob as penas da lei, que as informações aqui contidas, refletem a documentação que me foi entregue, são verdadeiras e me responsabilizo por todas elas.

EDSON ROBERTO SANTOS ALVES PEREIRA
RG: 012401-O - CRCPA - CPF: 379.588.792-53
CONTADOR - CRC: 012401/O / PA

Confere Com O Original.
Servidor

JUNTA COMERCIAL DO ESTADO DO PARÁ
Termo de Autenticação 19/005918-4
O presente livro/ficha, por mim examinado e contendo, acha-se em conformidade com a legislação em vigor em seus termos de abertura e encerramento.
BELEM
19 JUN 2019
SONIA MARIA CAVALCANTE MENDES
ANALISTA DO REGISTRO MERCANTIL

JUCEPA

JUCEPA 19 JUN 2019

TERMO DE ENCERRAMENTO

Contém este Livro Diário Nº 013, 0073 páginas numeradas seguidamente por sistema de processamento de dados, do Nº 0001 a 0073, e serviu para o lançamento das operações próprias do estabelecimento do contribuinte abaixo identificado no período de 01/01/2018 a 31/12/2018.

Empresa :	PRESCOM COMERCIO E SERVICOS DE CONSTRUCAO CIVIL LTDA		
Endereço:	Travessa TV LOMAS VALENTINAS, 2884 SALA 1		
Bairro:	MARCO,	CEP:	66093677
Cidade :	Belém - PA		
CNPJ:	05.210.095/0001-91		
Inscr. Estadual:	ISENTO		
Órgão de Inscrição:	JUCEPA, em 25 de julho de 2002		
Nº da Inscrição:	15200809281		

Belém, 18 de junho de 2019

Declaro, sob as penas da lei, que as informações aqui contidas, são verdadeiras e me responsabilizo por todas elas.

PRESCOM COMERCIO E SERVICOS DE CONSTRUCAO CIVIL LTDA
ALEXANDRE DOS SANTOS
ADMINISTRADOR
CI: 11.753-D - CREA CPF: 579.374.352-91

PRESCOM COMERCIO E SERVICOS DE CONSTRUCAO CIVIL LTDA
MARIA ARLINDA DOS SANTOS
ADMINISTRADORA
CI: 03481737570 - DETRAN CPF: 148.767.602-68

Declaro, sob as penas da lei, que as informações aqui contidas, refletem a documentação que me foi entregue, são verdadeiras e me responsabilizo por todas elas.

EDSON ROBERTO SANTOS ALVES PEREIRA
RG: 012401-O - CRCPA - CPF: 379.588.792-53
CONTADOR - CRC: 012401/O / PA

Confere Com O Original.
Servidor

33

TERMO DE ABERTURA

Contém este Livro Diário Nº 013, 0073 páginas numeradas seguidamente por sistema de processamento de dados, do Nº 0001 a 0073 e servirá para o lançamento das operações próprias do estabelecimento do contribuinte abaixo identificado, com data fim do exercício social em 31/12/2018.

Empresa :	PRESCOM COMERCIO E SERVICOS DE CONSTRUCAO CIVIL LTDA		
Endereço:	Travessa TV LOMAS VALENTINAS, 2884 SALA 1		
Bairro:	MARCO,	CEP:	66093677
Cidade :	Belém - PA		
CNPJ:	05.210.095/0001-91		
Inscr. Estadual:	ISENTO		
Órgão de Inscrição:	JUCEPA, em 25 de julho de 2002		
Nº da Inscrição:	15200809281		

Belém, 18 de junho de 2019

Declaro, sob as penas da lei, que as informações aqui contidas, são verdadeiras e me responsabilizo por todas elas.

PRESCOM COMERCIO E SERVICOS DE CONSTRUCAO CIVIL LTDA
ALEXANDRE DOS SANTOS
ADMINISTRADOR
CI: 11.753-D - CREA CPF: 579.374.352-91

PRESCOM COMERCIO E SERVICOS DE CONSTRUCAO CIVIL LTDA
MARIA ARLINDA DOS SANTOS
ADMINISTRADORA
CI: 03481737570 - DETRAN CPF: 148.767.602-68

Declaro, sob as penas da lei, que as informações aqui contidas, refletem a documentação que me foi entregue, são verdadeiras e me responsabilizo por todas elas.

EDSON ROBERTO SANTOS ALVES PEREIRA
RG: 012401-O - CRCPA - CPF: 379.588.792-53
CONTADOR - CRC: 012401/O / PA

JUCEPA

JUNTA COMERCIAL DO ESTADO DO PARÁ
Termo de Autenticação 19/005918-4
O presente livro/ficha, por mim examinado e conferido, acha-se em conformidade com a legislação em vigor em seus termos de abertura e encerramento.
BELÉM
19 JUN 2019
SONIA MARIA CAVALCANTE MENDES
ANALISTA DO REGISTRO MERCANTIL

JUCEPA
19 JUN 2019

TERMO DE ENCERRAMENTO

Contém este Livro Diário Nº 013, 0073 páginas numeradas seguidamente por sistema de processamento de dados, do Nº 0001 a 0073 e serviu para o lançamento das operações próprias do estabelecimento do contribuinte abaixo identificado no período de 01/01/2018 a 31/12/2018.

Empresa :	PRESCOM COMERCIO E SERVICOS DE CONSTRUCAO CIVIL LTDA
Endereço:	Travessa TV LOMAS VALENTINAS, 2884 SALA 1
Bairro:	MARCO, CEP: 66093677
Cidade :	Belém - PA
CNPJ:	05.210.095/0001-91
Inscr. Estadual:	ISENTO
Órgão de Inscrição:	JUCEPA, em 25 de julho de 2002
Nº da Inscrição:	15200809281

Belém, 18 de junho de 2019

Declaro, sob as penas da lei, que as informações aqui contidas, são verdadeiras e me responsabilizo por todas elas.

PRESCOM COMERCIO E SERVICOS DE CONSTRUCAO CIVIL LTDA
ALEXANDRE DOS SANTOS
ADMINISTRADOR
CI: 11.753-D - CREA CPF: 579.374.352-91

PRESCOM COMERCIO E SERVICOS DE CONSTRUCAO CIVIL LTDA
MARIA ARLINDA DOS SANTOS
ADMINISTRADORA
CI: 03481737570 - DETRAN CPF: 148.767.602-68

Declaro, sob as penas da lei, que as informações aqui contidas, refletem a documentação que me foi entregue, são verdadeiras e me responsabilizo por todas elas.

EDSON ROBERTO SANTOS ALVES PEREIRA
RG: 012401-O - CRCPA - CPF: 379.588.792-53
CONTADOR - CRC: 012401/O / PA

JUCEPA
JUNTA COMERCIAL DO ESTADO DO PARÁ

JUCEPA

10 - 1 - 06

COMUNICAÇÃO DE REENQUADRAMENTO

(1) ☐ EMPRESÁRIO (2) ☒ SOCIEDADE EMPRESÁRIA

Sr. Presidente da Junta Comercial do Estado do Pará – JUCEPA

(3) PRESCOM-COMERCIO E SERVIÇOS LTDA - ME ,
(nome empresarial).

Estabelecida à (4) TRAVESSA FRANCISCO MONTEIRO, 1321, GUAMÁ, 66073-210, BELÉM-PA
(endereço completo da sede)

com seu ato constitutivo arquivado na Junta Comercial sob o NIRE (5) 15200809281 , inscrita no CNPJ/MF n.º (6) 05.210.095/0001-91 , registrada como ME / EPP em (7) 25 / 07 / 2002 , por seu (s) titular / sócios abaixo assinado vem, em cumprimento ao disposto no art. 9º da Lei 9.841/99, atualizada pelo decreto 5.020/2004 comunicar o seu DESENQUADRAMENTO como (8) ☒ Microempresa ou (9) ☐ Empresa de Pequeno Porte, visto que, desde (10) 30 / 12 / 2005, não mais preenche os requisitos daquele estatuto, REENQUADRANDO-SE como:

(11) ☐ EMPRESA (12) ☒ EMPRESA DE PEQUENO PORTE (13) ☐ MICROEMPRESA

(14) BELÉM(PA) , 09 de JANEIRO de 2006

SÓCIOS/TITULAR:

(15) Ass: Alexandre dos Santos
Nome: ALEXANDRE DOS SANTOS

(16) Ass: Maria Arlinda dos Santos
Nome: MARIA ARLINDA DOS SANTOS

(17) Ass:
Nome:

(18) Ass:
Nome:

JUCEPA
JUNTA COMERCIAL DO ESTADO DO PARÁ
CERTIFICO O REGISTRO EM: 10/01/2006
SOB Nº: 20000121662
Protocolo: 06/001091-6
Empresa: 15 2 0080928 1
PRESCOM COMERCIO E SERVIÇOS LTDA
EPP

RITA DE CÁSSIA TEIXEIRA PERES
SECRETÁRIA GERAL

Obs: ESTE FORMULÁRIO NÃO DEVERÁ CONTER EMENDAS, RASURAS OU ENTRELINHAS

Confere Com O Original.
Servidor

35

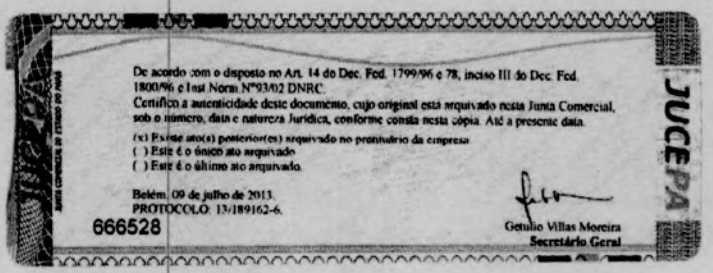

Confere Com O Original.

Servidor

Secretaría da Micro e Pequena Empresa
Secretaría de Racionalização e Simplificação
Departamento de Registro Empresarial e Integração

JUCEPA
JUNTA COMERCIAL DO ESTADO DO PARÁ

CERTIDÃO SIMPLIFICADA DIGITAL

Certificamos que as informações abaixo constam dos documentos arquivados nesta Junta Comercial e são vigentes na data de sua expedição.

EMPRESA			
Nome Empresarial: PRESCOM - COMERCIO E SERVIÇOS DE CONSTRUÇÃO CIVIL LTDA			
Natureza Jurídica: SOCIEDADE EMPRESÁRIA LIMITADA			
NIRE(sede)	CNPJ	Arquivamento do ato Constitutivo	Inicio da atividade
15200809281	05.210.095/0001-91	25/07/2002	01/07/2002
Endereco: TRAV. LOMAS VALENTINAS, 2884 SALA 1, MARCO, BELÉM, PA - CEP: 66095770			

OBJETO SOCIAL
OBRAS E REFORMAS DE CONSTRUÇÃO CIVIL; SERVIÇOS DE MANUTENÇÃO EM ELETRICIDADE DE ALTA E BAIXA TENSÃO, REDES DE DADOS E VOZ; OBRAS DE URBANIZAÇÃO - RUAS, PRAÇAS E CALÇADAS; PINTURA PARA SINALIZAÇÃO EM PISTAS RODOVIARIAS E AEROPORTOS; OBRAS PORTUÁRIAS, MARITIMAS E FLUVIAIS; DEMOLIÇÃO DE EDIFICIOS E OUTRAS ESTRUTURAS; INSTALAÇÃO E MANUTENÇÃO ELÉTRICA; MONTAGENS E INSTALAÇOES DE QUADROS ELETRICOS; INSTALAÇÕES HIDRÁULICAS E SANITÁRIAS; IMPERMEABILIZAÇÃO EM OBRAS E ENGENHARIA CIVIL; OBRAS DE FUNDAÇÕES; SERVIÇOS DE PINTURA DE EDIFÍCIOS EM GERAL; OBRAS DE ACABAMENTO EM GESSO E ESTUQUE; COMÉRCIO ATACADISTA DE MATERIAL ELÉTRICOS; COMÉRCIO ATACADISTA DE MATERIAL DE CONSTRUÇAO EM GERAL

CAPITAL SOCIAL	PORTE	PRAZO DE DURACÃO
R$ 1,500,000.00 UM MILHÃO QUINHENTOS MIL REAIS Capital integralizado: R$ 1,500,000.00 UM MILHÃO QUINHENTOS MIL REAIS	Empresa de pequeno porte	XXXXXX

QUADRO SOCIOS E ADMINISTRADORES

Nome/CPF	Participação R$	Cond./Administrador	Término do mandato
MARIA ARLINDA DOS SANTOS 148.767.602-68	750,000.00	SÓCIO / ADMINISTRADOR	XX/XX/XXXX
ALEXANDRE DOS SANTOS 579.374.352-91	750,000.00	SÓCIO / ADMINISTRADOR	XX/XX/XXXX

ÚLTIMO ARQUIVAMENTO		SITUAÇÃO	STATUS
Data 25/06/2019	Número 20000613074	REGISTRO ATIVO	Sem Status
Ato: 223 - BALANÇO Evento: 223 - BALANCO			

FILIAL(AIS) NESTA UNIDADE DA FEDERAÇÃO OU FORA DELA
NIRE: 15900299013 CNPJ: xxxxxxxxxxxxxxxxxxxxxx Endereço: RODOVIA PA - 150, S/N KM 6,5, SÃO FELIPE, BARCARENA, PA - CEP: 68445000

195321480

CONTROLE: 78.156.935.196.00 CPF SOLICITANTE: 579.374.352-91 NIRE: 15200809281 Emitida: 10/07/2019 - CERTIDÃO SIMPLIFICADA

36

Secretaría da Micro e Pequena Empresa
Secretaría de Racionalização e Simplificação
Departamento de Registro Empresarial e Integração

JUCEPA
JUNTA COMERCIAL DO ESTADO DO PARÁ

CERTIDÃO SIMPLIFICADA DIGITAL

Certificamos que as informações abaixo constam dos documentos arquivados nesta Junta Comercial e são vigentes na data de sua expedição.

EMPRESA			
Nome Empresarial: PRESCOM - COMERCIO E SERVIÇOS DE CONSTRUÇÃO CIVIL LTDA			
Natureza Jurídica: SOCIEDADE EMPRESARIA LIMITADA			
NIRE(sede)	CNPJ	Arquivamento do ato Constitutivo	Inicio da atividade
15200809281	05.210.095/0001-91	25/07/2002	01/07/2002
Endereco: TRAV. LOMAS VALENTINAS, 2884 SALA 1, MARCO, BELÉM, PA - CEP: 66095770			

Observação

A aceitação desta certidão está condicionada à verificação de sua autenticidade na internet regin.jucepa.pa.gov.br/regin.pa/telavalidadocs.aspx Código de Controle e Protocolo encontram-se no rodapé deste documento. Certidão emitida com base na IN DREI Nº 20, de 05 de dezembro de 2013.

BELEM - PA, 10 de Julho de 2019

Fernando Nilson Velasco Junior
Secretário Geral

Fernando Nilson Velasco Junior

195321480

CONTROLE: 78.156.935.196.00 CPF SOLICITANTE: 579.374.352-91 NIRE: 15200809281 Emitida: 10/07/2019 - CERTIDÃO SIMPLIFICADA

PODER JUDICIÁRIO
TRIBUNAL DE JUSTIÇA DO ESTADO DO PARÁ
FÓRUM CÍVEL DA COMARCA DE BELÉM

CERTIDÃO JUDICIAL CÍVEL NEGATIVA

Certifico, que a requerimento da parte interessada, revendo os registros de distribuição, de 1º de janeiro de 1980, até a presente data, em face de PRESCOM - COMERCIO E SERVICOS DE CONSTRUCAO CIVIL LTDA, CNPJ 05.210.095/0001-91, NADA CONSTA na Justiça Estadual de 1º grau, 2º grau e nos Juizados Especiais do Estado do Pará, referente a AÇÕES CÍVEIS em que é parte como requerido(a).

Observações:

1. Certidão expedida gratuitamente, através da Central de Distribuição deste Fórum.
2. A informação do nº do CPF ou CNPJ acima é de responsabilidade do solicitante da certidão, devendo a titularidade ser conferida pelo interessado e destinatário, sob pena de incorrer na prática dos atos típicos previstos nos arts. 299 § 1º, art.301 e 304 do Código Penal Brasileiro.
3. A autenticidade desta certidão poderá ser confirmada na página do Tribunal de Justiça do Estado do Pará(www.tjpa.jus.br), no menu de consultas.
4. Este documento é válido somente por 90(noventa) dias.
5. A autenticidade poderá ser efetivada, no máximo, até 90(noventa) dias após sua expedição.

Marcelo Santos Costa
Chefe do Serviço de Emissão de Certidão Cível
Mat: 6005-4

quarta-feira, 4 setembro, 2019

Serviço de Emissão de Certidão Cível

Roseli Couto
Chefe da Divisão de Distribuição do Fórum Cível
Mat. 25992

Divisão de Distribuição de Feitos Cíveis

Dra. Margui Gaspar Bittencourt
Juíza de Direito da 1ª Vara de Família
e Diretora do Fórum Cível da Capital

Diretoria do Fórum Cível

As informações contidas nesta Certidão referem-se à existência de Ações de Execução Fiscal, Municipal ou Estadual, Execução patrimonial, Falência, Recuperação Judicial(Concordata), Civel e Comercial, Família, Interdição/Tutela/Curatela, Inventário e etc...

Certidão em conformidade com o provimento 19/2009 - CJRMB, que institui certidão única para feitos civeis.
Certidão expedida gratuitamente em 04/09/2019 13:47:06
CONTROLE: 090413069156491
Válida até 03/12/2019 00:00:00
Comprovação de autenticidade da certidão no site http://www.tjpa.jus.br

Esta certidão é emitida apenas para pessoas com maioridade civil.
Libra (marcelo.costa)

1

337

CERTIDÃO DE REGISTRO E QUITAÇÃO
PESSOA JURIDICA
Lei Federal Nº 5194 de 24 de Dezembro de 1966

CREA-PA

Nº 191323/2019
Emissão: 10/07/2019
Validade: 06/01/2020
Chave: y5c4W

Conselho Regional de Engenharia e Agronomia do Pará

CERTIFICAMOS que a Empresa mencionada encontra-se registrada neste Conselho, nos Termos da Lei 5.194/66, conforme os dados impressos nesta certidão. CERTIFICAMOS, ainda, que a Empresa não se encontra em débito com o Conselho de Engenharia e Agronomia do Pará - CREA-PA, estando habilitada a exercer suas atividades, circunscrita à(s) atribuição(ções) de seu(s) responsável(veis) técnico(s).

Interessado(a)

Empresa: PRESCOM - COMERCIO E SERVIÇOS DE CONSTRUCAO CIVIL LTDA

CNPJ: 05.210.095/0001-91

Registro: 000000655-2

Categoria: Matriz

Capital Social: R$ 1.500.000,00

Data do Capital: 19/06/2018

Faixa: 5

Atividades CNAE:

Objetivo Social: OBRAS E REFORMAS DE CONSTRUÇÃO CIVIL;SERVIÇOS DE MANUTENÇÃO EM ELETRICIDADE DE ALTA E BAIXA TENSÃO,REDES DE DADOS E VOZ;OBRAS DE URBANIZAÇÃO-RUAS,PRAÇAS E CALÇADAS(SOMENTE EXECUÇÃO);PINTURA PARA SINALIZAÇÃO EM PISTAS RODOVIÁRIAS E AEROPORTOS;OBRAS PORTUÁRIAS,MARÍTIMAS E FLUVIAIS;DEMOLIÇÃO DE EDIFÍCIOS E OUTRAS ESTRUTURAS 9SEM USO DE EXPLOSIVOS);INSTALAÇÃO E MANUTENÇÃO ELÉTRICA;INSTALAÇÕES HIDRÁULICAS E SANITÁRIAS;IMPERMEABILIZAÇÃO EM OBRAS DE ENGENHARIA CIVIL;OBRAS DE FUNDAÇÕES; SERVIÇOS DE PINTURA DE EDIFÍCIOS EM GERAL;OBRAS DE ACABAMENTO EM GESSO ESTUQUE,OBJETO SOCIAL PARCIAL.

Restrições do Objetivo Social:

Endereço Matriz: Travessa LOMAS VALENTINAS, 2884, SALA 01, MARCO, Belém, PA, 66095770

Tipo de Registro: Registro Definitivo de Empresa

Data Inicial: 25/10/2002

Data Final: Indefinido

Registro Regional: 0000005791EMPA

Descrição

CERTIDÃO DE REGISTRO E QUITAÇÃO PESSOA JURIDICA

Informações / Notas

- A capacidade técnico-profissional da empresa é comprovada pelo conjunto dos acervos técnicos dos profissionais constantes de seu quadro técnico.

- A falsificação deste documento constitui-se em crime previsto no Código Penal

- Esta certidão perderá a validade, caso ocorra qualquer alteração posterior dos elementos cadastrais nela contidos

Última Anuidade Paga

Ano: 2019 (1/1)

Autos de Infração

Responsáveis Técnicos

Profissional: ALEXANDRE DOS SANTOS

Registro: 150245052-6

CPF: 579.374.352-91

Data Início: 07/05/2019

Data Fim: Indefinido

Data Fim de Contrato: Indefinido

Títulos do Profissional:

ENGENHEIRO ELETRICISTA

Atribuição: RES 218/73 CONFEA ART 08, 09 E 25

Tipo de Responsabilidade: RESPONSAVEL TÉCNICO

Profissional: NAYARA FURTADO SOARES

Registro: 151688106-0

CPF: 000.349.962-65

Data Início: 19/02/2018

Data Fim: Indefinido

Data Fim de Contrato: Indefinido

Títulos do Profissional:

ENGENHEIRA CIVIL

Atribuição: ARTIGO 07 DA RESOLUÇÃO 218/73, DO CONFEA

A autenticidade desta Certidão pode ser verificada em: http://crea-pa.sitac.com.br/publico/, com a chave: y5c4W
Impresso em: 10/07/2019 às 14:31:31 por: adapt, ip: 177.180.20.241

38

CERTIDÃO DE REGISTRO E QUITAÇÃO
PESSOA JURIDICA
Lei Federal Nº 5194 de 24 de Dezembro de 1966

CREA-PA

Nº 191323/2019
Emissão: 10/07/2019
Validade: 06/01/2020
Chave: y5c4W

Conselho Regional de Engenharia e Agronomia do Pará

Tipo de Responsabilidade: RESPONSAVEL TÉCNICO

Profissional: ADAMOR ROBERTO DA CRUZ MACEDO
Registro: 151145275-7
CPF: 029.784.402-44
Data Início: 09/01/2017
Data Fim: Indefinido
Data Fim de Contrato: Indefinido
Títulos do Profissional:
ENGENHEIRO MECÂNICO
Atribuição: RES CONFEA 218/73 ART 12
Tipo de Responsabilidade: RESPONSAVEL TÉCNICO

A autenticidade desta Certidão pode ser verificada em: http://crea-pa.sitac.com.br/publico/, com a chave: y5c4W
Impresso em: 10/07/2019 às 14:31:31 por: adapt, ip: 177.180.20.241

CERTIDÃO DE REGISTRO E QUITAÇÃO
PESSOA FÍSICA
Lei Federal Nº 5194 de 24 de Dezembro de 1966

CREA-PA

Nº 184025/2019
Emissão: 04/04/2019
Validade: 31/03/2020
Chave: A10d4

Conselho Regional de Engenharia e Agronomia do Pará

CERTIFICAMOS que o profissional mencionado encontra-se registrado neste Conselho, nos termos da Lei 5.194/66, de 24/12/1966, conforme os dados acima. CERTIFICAMOS, ainda, face o estabelecimento nos artigos 68 e 69 da referida Lei, que o interessado não se encontra em débito com o CREA-PA.

Interessado(a)

Profissional: ALEXANDRE DOS SANTOS
Registro: 150245052-6
CPF: 579.374.352-91
Endereço: TRAVESSA LOMAS VALENTINAS, 2884, Marco, Belém, PA, 66609367
Tipo de Registro: Registro Definitivo de Profissional (DIPLOMADO NO PAÍS)
Data de registro: 28/05/2001

Título(s)

GRADUAÇÃO

ENGENHEIRO ELETRICISTA
Atribuição: RES 218/73 CONFEA ART 08, 09 E 25

Descrição

CERTIDÃO DE REGISTRO E QUITAÇÃO PESSOA FÍSICA

Informações / Notas

- A falsificação deste documento constitui-se em crime previsto no Código Penal Brasileiro, sujeitando o(a) autor(a) à respectiva ação penal.
- CERTIFICAMOS que caso ocorra(m) alteração(ões) no(s) elemento(s) contido(s) neste documento, esta Certidão perderá a sua validade para todos os efeitos.
- Esta certidão perderá a validade, caso ocorra qualquer alteração posterior dos elementos cadastrais nela contidos.
- Válido em todo território nacional.

Última Anuidade Paga

Ano: 2019 (1/1)

Autos de Infração

Responsabilidades Técnicas

Empresa: PRESCOM - COMERCIO E SERVIÇOS DE CONSTRUCAO CIVIL LTDA
Registro: 000000655-2
CNPJ: 05.210.095/0001-91
Data Início: 04/02/2014
Data Fim: Indefinido
Data Fim de Contrato: Indefinido
Tipo de Responsabilidade: RESPONSAVEL TÉCNICO

A autenticidade desta Certidão pode ser verificada em: http://crea-pa.sitac.com.br/publico/, com a chave: A10d4
Impresso em: 04/04/2019 às 14:23:05 por: adapt, ip: 177.180.19.37

CERTIDÃO DE REGISTRO E QUITAÇÃO
PESSOA FÍSICA
Lei Federal Nº 5194 de 24 de Dezembro de 1966

CREA-PA

Nº 182596/2019
Emissão: 20/03/2019
Validade: 31/03/2020
Chave: Yx0w5

Conselho Regional de Engenharia e Agronomia do Pará

CERTIFICAMOS que o profissional mencionado encontra-se registrado neste Conselho, nos termos da Lei 5.194/66, de 24/12/1966, conforme os dados acima. CERTIFICAMOS, ainda, face o estabelecimento nos artigos 68 e 69 da referida Lei, que o interessado não se encontra em débito com o CREA-PA.

Interessado(a)

Profissional: NAYARA FURTADO SOARES
Registro: 151688106-0
CPF: 000.349.962-65
Endereço: AVENIDA WE-68, 711, ENTRE TV BARÃO E ANGUSTURA, CIDADE NOVA VII, ANANINDEUA, PA, 67140100

Tipo de Registro: Registro Definitivo de Profissional (DIPLOMADO NO PAÍS)
Data de registro: 28/09/2017

Título(s)

GRADUAÇÃO

ENGENHEIRA CIVIL
Atribuição: ARTIGO 07 DA RESOLUÇÃO 218/73, DO CONFEA
Instituição de Ensino: UNIVERSIDADE FEDERAL DO PARÁ-BELEM
Data de Formação: 25/10/2016

Descrição

CERTIDÃO DE REGISTRO E QUITAÇÃO PESSOA FÍSICA

Informações / Notas

- A falsificação deste documento constitui-se em crime previsto no Código Penal Brasileiro, sujeitando o(a) autor(a) à respectiva ação penal.
- CERTIFICAMOS que caso ocorra(m) alteração(ões) no(s) elemento(s) contido(s) neste documento, esta Certidão perderá a sua validade para todos os efeitos.
- Esta certidão perderá a validade, caso ocorra qualquer alteração posterior dos elementos cadastrais nela contidos.
- Válido em todo território nacional.

Última Anuidade Paga

Ano: 2019 (1/1)

Autos de Infração

Responsabilidades Técnicas

Empresa: MAX - PROJETOS E CONSTRUÇÕES CIVIL EIRELI - EPP
Registro: 000000989-3
CNPJ: 07.399.289/0001-02
Data Início: 23/02/2018
Data Fim: Indefinido
Data Fim de Contrato: Indefinido
Tipo de Responsabilidade: RESPONSAVEL TÉCNICO

Empresa: PRESCOM - COMERCIO E SERVIÇOS DE CONSTRUCAO CIVIL LTDA
Registro: 000000655-2
CNPJ: 05.210.095/0001-91
Data Início: 19/02/2018
Data Fim: Indefinido
Data Fim de Contrato: Indefinido
Tipo de Responsabilidade: RESPONSAVEL TÉCNICO

INSTRUMENTO PARTICULAR DE CONTRATO PARA PRESTAÇÃO DE SERVIÇOS:

De um lado a **Empresa PRESCOM COMÉRCIO E SERVIÇOS DE CONSTRUÇÃO CIVIL LTDA – EPP. Com sede na cidade de Belém / Pará**, localizada na **Rua Lomas Valentina, nº 2884, Bairro: Marco**, inscrita no **CNPJ nº 05.210.095/0001-91**. Representada pelo seu Diretor o Sr. **ALEXANDRE DOS SANTOS, CREA/PA. 11753-D,** residente e domiciliado nesta cidade em BELÉM/PARÁ, e de outro lado, como **CONTRATADA** o **Sra. NAYARA FURTADO SOARES, Engenheira Civil, CREA/PA 1516881060, CPF nº 000.349.962-65, residente e domiciliado a Av. João Paulo II, Nº 1425 - Marco**, na cidade de Belém, Estado Pará.

- **CLÁUSULA PRIMEIRA DO OBJETO**: O presente termo de contrato particular tem como objetivo a prestação de Serviços Técnicos que obriga o **CONTRATADO** a prestar seus serviços a firma **CONTRATANTE.**

- **CLÁUSULA SEGUNDA DO PRAZO:** O prazo de duração do presente contrato celebrado entre as partes **CONTRATANTE e CONTRATADO** e prazo **INDETERMINADO**, tendo seu início a partir da assinatura do mesmo, podendo ser RESCINDIDO mediante termo de comum acordo feito entre as partes, e qualquer manifestação para tal deve ser feita por escrito com antecedência de 30 (trinta) dias.

- **CLÁUSULA TERCEIRA DOS HONORÁRIOS**: A firma **CONTRATANTE** pagará ao profissional **CONTRATADO**, a títulos de **HONORÁRIOS**, a quantia de R$ 5.622,00 (Cinco Mil, Seiscentos e Vinte e Dois Reais), nunca inferior a 06 (seis) salários mínimos mensais para 80 (oitenta) horas trabalhadas, que é de 08:00 às 12:00 horas, com uma carga horária de 04 (quatro) horas diárias.

- **CLÁUSULA QUARTA DO FORO:** Fica eleito o Foro da 1ª Câmara de Arbitragem do CREA/PA para a solução de litígio entre as partes.

- **CLÁUSULA QUINTA DA ASSINATURA**: E, por estarem assim justos e contratados, assinam o presente contrato particular em 02 (duas) vias de igual teor, **CONTRATANTE** e **CONTRATADO**, bem como duas testemunhas.

Belém / (PA), 22 de Dezembro de 2017.

Conduru

ALEXANDRE DOS SANTOS.

Conduru

NAYARA FURTADO SOARES.

TESTEMUNHAS: _____

TESTEMUNHAS: _____

Confere Com O Original

Servidor

CARTORIO CONDURU
Reconheço por semelhança a(s) ( )
Firma(s) com a seta.( ) Conduru
Belém, 26 DEZ. 2017

018.092.731 018.092.729

Anotação de Responsabilidade Técnica - ART
Lei nº 6.496, de 7 de dezembro de 1977

CREA-PA

ART CARGO-FUNÇÃO
Nº PA20180260692

Conselho Regional de Engenharia e Agronomia do Pará

INICIAL

1. Responsável Técnico

NAYARA FURTADO SOARES

Título profissional: **ENGENHEIRA CIVIL** RNP: **151688106-0**

2. Dados do Contrato

Contratante: **PRESCOM COMÉRCIO E SERVIÇOS DE CONSTRUÇÃO CIVIL LTDA** CPF/CNPJ: **05.210.095/0001-91**

TRAVESSA LOMAS VALENTINAS Nº: **2884**

Complemento: Bairro: **MARCO**

Cidade: **BELÉM** UF: **PA** CEP: **66093677**

País: **Brasil**

Telefone: **(32) 7741-86** Email: **prescomtec@yahoo.com.br**

Contrato: **006**

Valor: **R$ 5.622,00** Tipo de contratante: **PESSOA JURIDICA DE DIREITO PRIVADO**

3. Vínculo Contratual

Unidade administrativa: **PRESCOM COMÉRCIO E SERVIÇOS DE CONSTRUÇÃO CIVIL LTDA**

TRAVESSA LOMAS VALENTINAS Nº: **2884**

Complemento: Bairro: **MARCO**

Cidade: **BELÉM** UF: **PA** CEP: **66093677**

Data de Início: **16/10/2017** Previsão de término: **Não especificado**

Tipo de vínculo: **EMPREGADO**

4. Atividade Técnica

	Quantidade	Unidade
1000 - OUTRA		
45 - DESEMPENHO DE FUNÇÃO TÉCNICA > RESOLUÇÃO 1025 -> OBRAS E SERVIÇOS - CARGO/FUNÇÃO -> #3367 - VÍNCULO TÉCNICO COM A EMPRESA (DESEMPENHO DE CARGO/FUNÇÃO TÉCNICA DENTRO DA EMPRESA)	4,00	h/d

Após a conclusão das atividades técnicas o profissional deverá proceder a baixa desta ART

5. Observações

Solicitação de ART de cargo-função para inclusão no quadro técnico da empresa Prescom Engenharia Ltda. Pedimos que considerem que o valor da remuneração se dá no valor de 3 salários, visto que a nomenclatura referida (salário) é base referencial variável anualmente, conforme variações do mesmo. Por essa razão, entendemos ser devida a informação com a expressão salário, pois o valor da remuneração será ajustado de acordo com as alterações/correções do salário vigente nacional. Pedimos avaliação, mas se entenderem que devemos colocar o valor numérico expresso, assim o faremos.

6. Declarações

Declaro que estou cumprindo as regras de acessibilidade previstas nas normas técnicas da ABNT, na legislação específica e no decreto n. 5296/2004.

7. Entidade de Classe

NENHUMA - NAO OPTANTE

8. Assinaturas

Declaro serem verdadeiras as informações acima

Belém, 16 de Janeiro de 2018
Local data

Nayara Furtado Soares
NAYARA FURTADO SOARES - CPF: 000.349.962-65

PRESCOM COMÉRCIO E SERVIÇOS DE CONSTRUÇÃO CIVIL LTDA - CNPJ: 05.210.095/0001-91

9. Informações

* A ART é válida somente quando quitada, mediante apresentação do comprovante do pagamento ou conferência no site do Crea.

10. Valor

Valor da ART: **R$ 82,94** Pago em: **15/01/2018** Nosso Número: **3340635**

12. Carga Horária Responsabilidade

DIA	HORÁRIO 1	HORÁRIO 2	HORÁRIO 3	HORÁRIO 4
Segunda-Feira	08:00:00	12:00:00		
Terça-Feira	08:00:00	12:00:00		
Quarta-Feira	08:00:00	12:00:00		
Quinta-Feira	08:00:00	12:00:00		
Sexta-Feira	08:00:00	12:00:00		

Confere Com O Original.
Servidor

A autenticidade desta ART pode ser verificada em: http://crea-pa.sitac.com.br/publico/, com a chave: b41B2
Impresso em: 16/01/2018 às 10:46:07 por: , ip: 191.178.156.84

CREA-PA

FORMULÁRIO DE PESSOA JURÍDICA - RPJ

RAZÃO SOCIAL DA EMPRESA: Prescom Comercio e Serviços de Const. Civil Ltda.

ENDEREÇO COMPLETO DA SEDE: Tv. Lomas Valentinas, 2084

BAIRRO: Marco | CIDADE/MUNICÍPIO: Belém | UF: Pa | CEP: 66.093-677

TELEFONE(S): 3277.4186 | E-MAIL: prescom_tec@yahoo.com.br | CNPJ: 05.210.095/0001-91

ENDEREÇO COMPLETO NO ESTADO DO PARÁ: O mesmo.

BAIRRO: | CIDADE/MUNICÍPIO: | UF: | CEP:

TELEFONE(S): | E-MAIL: | CNPJ:

CATEGORIA: [X] MATRIZ [ ] FILIAL | CAPITAL SOCIAL: R$ 500.000,00 | CAPITAL DA FILIAL:

VEM REQUERER:
- [ ] REGISTRO DEFINITIVO
- [ ] REGISTRO DE PREFEITURA
- [ ] REGISTRO DE CONSÓRCIO
- [ ] VISTO PARA EXECUÇÃO
- [ ] VISTO PARA LICITAÇÃO
- [ ] INCLUSÃO DE RT
- [ ] ALTERAÇÃO CONTRATUAL:
- [ ] CANCELAMENTO
- [ ] REATIVAÇÃO

CLAUSULA: _____, REFERENTE A: _____

RESPONSÁVEIS TÉCNICOS A SEREM INCLUIDOS

NOME DO PROFISSIONAL	TITULO	CARTEIRA	ANUIDADE
Nayara Furtado Soares	Eng. Civil	1516881060	

DECLARAÇÃO DO TIPO DE ATIVIDADE QUE A EMPRESA EXERCERÁ NO ESTADO DO PARÁ

Vide contrato Social em anexo

Confere Com O Original.
Servidor

[ ] Venho requerer objetivo parcial conforme declaração acima.

DECLARO QUE TODAS AS INFORMAÇÕES CONTIDAS NESTE FORMULÁRIO SÃO VERDADEIRAS

Alexandre dos Santos.
NOME LEGIVEL DO REPRESENTANTE LEGAL DA EMPRESA

ASSINATURA DO REPRESENTANTE LEGAL DA EMPRESA

Alexandre dos Santos
PRESCOM ENG LTDA
CNPJ 05 210 095 0001 91

42

CREA-PA

REGISTRO DA EMPRESA
DECLARAÇÃO DE RESPONSABILIDADES TÉCNICA

ANEXO I

Declaro que: Nayara Furtado Soares

1- Nos termos do disposto no item II, do artigo 8º da resolução nº 336 de 27/10/89, do CONFEA, que, a partir desta data, assumo toda responsabilidade Técnica, compatível com as minhas atribuições, junto ao CREA-PA, pela empresa

Prescom Comercio e Serviços de Const. Civil Ltda.

[X] Recebendo remuneração mensal, não inferior ao que percentua a Lei 4.950-A, de acordo com o contrato de trabalho(assinaturas reconhecidas em cartório), anexo ao presente.

[ ] Na qualidade de sócio, conforme contrato/Estatuto Social

2- Exercerei a Responsabilidade Técnica no horário de 08:00 às 12:00hs.

com prazo [X] INDETERMINADO; [ ] DETERMINADO no período de __/__/__ a __/__/__
de acordo com a ART de Cargo/Função, número _____, de __/__/__.

3- Além de Responsabilidade Técnica à empresa acima citada, desenvolvo as atividades discriminadas abaixo.

NOME DA EMPRESA	HORÁRIO

Endereço do Declarante(Profissional) na jurisdição do Crea-PA.

Av. João Paulo II, 1 Nº 1425

Complemento: _____ Bairro: Marco Cidade: Belém

CEP: 66.095-490 UF: Pa Tel: (91) 98040-1259 ( )

Por ser verdade, firmo a presente, sob as penas da Lei

Belém, 22 de Dezembro de 2017

De acordo:

Assinatura do Profissional
Carimbo do Profissional

Nayara Furtado Soares
Nome Legível do Profissional

Assinatura do Diretor da Empresa
Carimbo da Empresa

PRESCOM ENG LTDA
CNPJ 05.210.095/0001-91

Alexandre dos Santos
Nome Legível do Diretor da Empresa

Confere Com O Original.

Servidor

CREA-PA
Conselho Regional de Engenharia, Arquitetura e Agronomia do Pará

ANEXO II

REGISTRO DE EMPRESA – RELAÇÃO DOS PROFISSIONAIS DO QUADRO TÉCNICO

Empresa: Prescom Comércio e Serviços de Const. Civil Ltda

Endereço: Tv. Lomas Valentinas, 2884 Telefone:(91) 3277-4186

Cidade: Belém UF: Pará CEP: 66.093-677

NOTA: DEVERÃO SER FORNECIDOS, ABAIXO, OS NOMES DE TODOS OS PROFISSIONAIS DE NÍVEL SUPERIOR E TÉCNICO DE 2º GRAU, QUE TRABALHAM NA EMPRESA.

NOME DO PROFISSIONAL	TÍTULO PROFISSIONAL	REGISTRO OU VISTO NO CREA-PA	FUNÇÃO EXERCIDA NA EMPRESA	CPF
Luiz Paulo Nobre de Oliveira	Engenheiro Civil	15.0302085-1	Eng. Civil	043.676.692-20
Nayara Furtado Soares	Engenheiro Civil	15.1688106-0	Eng. Civil	000.399.962-65
Edilene do Socorro Dias Melo	Tecnica em Edificações	15 140 697 09	Tec. Edific.	395.909.302-30
Alexandre dos Santos	Engenheiro Eletricista	11753-D	Eng Elet.	519.511.352-91
Adamor Roberto da Cruz Macedo	Engenheiro Mecânico	15 114 5275 7	Eng. Mecân.	029.784.402-44

Belém, 22 de Dezembro de 2017

x
ASSINATURA DO REPRESENTANTE LEGAL DA EMPRESA
Carimbo

Alexandre dos Santos
PRESCOM ENG LTDA
CNPJ 05 210 095/0001 91

Confere Com O Original.
Servidor

CERTIDÃO DE REGISTRO E QUITAÇÃO
PESSOA FÍSICA
Lei Federal Nº 5194 de 24 de Dezembro de 1966

CREA-PA

Nº 183086/2019
Emissão: 27/03/2019
Validade: 31/03/2020
Chave: B4baY

Conselho Regional de Engenharia e Agronomia do Pará

CERTIFICAMOS que o profissional mencionado encontra-se registrado neste Conselho, nos termos da Lei 5.194/66, de 24/12/1966, conforme os dados acima. CERTIFICAMOS, ainda, face o estabelecimento nos artigos 68 e 69 da referida Lei, que o interessado não se encontra em débito com o CREA-PA.

Interessado(a)

Profissional: ADAMOR ROBERTO DA CRUZ MACEDO
Registro: 151145275-7
CPF: 029.784.402-44
Endereço: Travessa MAURITI , AL TELY C 3, 2152, MARCO, Belém, PA, 66087500
Tipo de Registro: Registro Definitivo de Profissional (DIPLOMADO NO PAÍS)
Data de registro: 18/04/1978

Título(s)

GRADUAÇÃO

ENGENHEIRO MECÂNICO
Atribuição: RES CONFEA 218/73 ART 12
Data de Formação: 23/12/1976

Descrição

CERTIDÃO DE REGISTRO E QUITAÇÃO PESSOA FÍSICA

Informações / Notas

- A falsificação deste documento constitui-se em crime previsto no Código Penal Brasileiro, sujeitando o(a) autor(a) à respectiva ação penal.
- CERTIFICAMOS que caso ocorra(m) alteração(ões) no(s) elemento(s) contido(s) neste documento, esta Certidão perderá a sua validade para todos os efeitos.
- Esta certidão perderá a validade, caso ocorra qualquer alteração posterior dos elementos cadastrais nela contidos.
- Válido em todo território nacional.

Última Anuidade Paga

Ano: 2019 (1/1)

Autos de Infração

Responsabilidades Técnicas

Empresa: PRESCOM - COMERCIO E SERVIÇOS DE CONSTRUCAO CIVIL LTDA
Registro: 000000655-2
CNPJ: 05.210.095/0001-91
Data Início: 09/01/2017
Data Fim: Indefinido
Data Fim de Contrato: Indefinido
Tipo de Responsabilidade: RESPONSAVEL TÉCNICO

INSTRUMENTO PARTICULAR DE CONTRATO PARA PRESTAÇÃO DE SERVIÇOS:

De um lado a **Empresa PRESCOM COMÉRCIO E SERVIÇOS DE CONSTRUÇÃO CIVIL LTDA – EPP. Com sede na cidade de Belém / Pará**, localizada na **Rua Lomas Valentina, nº 2884, Bairro: Marco**, inscrita no **CNPJ nº 05.210.095/0001-91**. Representada pelo seu Diretor o Sr. **ALEXANDRE DOS SANTOS, CREA/PA. 11753-D,** residente e domiciliado nesta cidade em BELÉM/PARÁ, e de outro lado, como **CONTRATADO** o **Sr. ADAMOR ROBERTO DA CRUZ MACEDO, Engenheiro Mecânico, CREA / PA 3418-D, CPF nº 029.784.402-44, residente e domiciliado a, Tv. Maurití, Alameda Telly, Nº 2153, Casa: 03**, na cidade de Belém, Estado Pará.

- **CLÁUSULA PRIMEIRA DO OBJETO**: O presente termo de contrato particular tem como objetivo a prestação de Serviços Técnicos que obriga o **CONTRATADO** a prestar seus serviços a firma **CONTRATANTE**.

- **CLÁUSULA SEGUNDA DO PRAZO**: O prazo de duração do presente contrato celebrado entre as partes **CONTRATANTE e CONTRATADO** e prazo **INDETERMINADO**, tendo seu início a partir da assinatura do mesmo, podendo ser RESCINDIDO mediante termo de comum acordo feito entre as partes, e qualquer manifestação para tal deve ser feita por escrito com antecedência de 30 (trinta) dias.

- **CLÁUSULA TERCEIRA DOS HONORÁRIOS**: A firma **CONTRATANTE** pagará ao profissional **CONTRATADO**, a títulos de **HONORÁRIOS**, a quantia nunca inferior a 06 (seis) salários mínimos mensais para 06 (seis) horas trabalhadas, que é de 08:00 às 14:00 horas, com uma carga horária de 06 (seis) horas diárias.

- **CLÁUSULA QUARTA DO FORO:** Fica eleito o Foro da 1ª Câmara de Arbitragem do CREA/PA para a solução de litígio entre as partes.

- **CLÁUSULA QUINTA DA ASSINATURA**: E, por estarem assim justos e contratados, assinam o presente contrato particular em 02 (duas) vias de igual teor, **CONTRATANTE e CONTRATADO**, bem como duas testemunhas.

Belém / (PA), 30 de Setembro de 2016.

Cartório Queiroz Santos

ALEXANDRE DOS SANTOS.

ADAMOR ROBERTO DA CRUZ MACEDO.

TESTEMUNHAS: _____

TESTEMUNHAS: _____

Confere Com O Original.
Servidor

CERTIDÃO DE ACERVO TÉCNICO COM ATESTADO
Resolução Nº 1025 de 30 de Outubro de 2009
Resolução Nº 218 de 29 de Junho de 1973

CREA-PA

Nº 111135/2015
Emissão: 03/02/2016
Validade: Indefinida
Chave: w344d0byaDdZZ4dABAZ7

Conselho Regional de Engenharia e Agronomia do Pará

CERTIFICAMOS, para os devidos fins, que consta em nossos arquivos o registro de Acervo referente a(s) Anotação(ões) de Responsabilidade(s) Técnica(s) - ARTs, constante(s) da Presente CERTIDÃO, tendo sido comprovada a execução e conclusão da(s) obra(s) e/ou serviço(s) indicado(s) conforme descrição(ões) abaixo.

Descrição

CERTIDÃO DE ACERVO TÉCNICO COM ATESTADO

Interessado(a)

Profissional: ALEXANDRE DOS SANTOS
Registro: 150245052-6
CPF: 579.374.352-91
Endereço: Travessa Lomas Valentinas, 2884, Marco, Belém, PA, 66093677
Tipo de Registro: DEFINITIVO (PROFISSIONAL DIPLOMADO NO PAÍS)
Data de Registro: 28/05/2001

Título(s)

GRADUAÇÃO

ENGENHEIRO ELETRICISTA
Atribuição: RES 218/73 CONFEA ART 08, 09 E 25

TÉCNICO MÉDIO

TÉCNICO EM ELETROTÉCNICA
Atribuição: DEC. 90922/85 ART. 4º E 10, NO CAMPO DE ELETROTÉCNICA.

Informações / Notas

- A Certidão de Acervo Técnico (CAT) à qual o atestado está vinculado constituirá prova da capacidade técnico-profissional da pessoa jurídica somente se o responsável técnico indicado estiver ou venha a ser integrado ao seu quadro técnico por meio de declaração entregue no momento da habilitação ou da entrega das propostas.
- A falsificação deste documento constitui-se em crime previsto no Código Penal
- Certificamos que se encontra vinculado à presente CAT o atestado apresentado em cumprimento à Lei nº 8.666/93, expedido pela pessoa jurídica contratante, a quem cabe a responsabilidade pela veracidade e exatidão das informações nele constantes. É de responsabilidade deste Conselho a verificação da atividade profissional em conformidade com a Lei nº 5.194/66 e Resoluções do Conselho Federal de Engenharia e Agronomia - CONFEA.
- Esta certidão perderá a validade, caso ocorra qualquer alteração posterior dos elementos cadastrais nela contidos.

ART(s)

PA20150056950

Certidão nº 111135/2015
13/04/2016, 11:43
Chave de Impressão: w344d0byaDdZZ4dABAZ7

Anotação de Responsabilidade Técnica - ART
Lei nº 6.496, de 7 de dezembro de 1977

CREA-PA

Conselho Regional de Engenharia e Agronomia do Pará

ART OBRA / SERVIÇO
Nº PA20150065214

INICI/
INDIVIDU/

1. Responsável Técnico

RENE EDGARDO JIMENEZ FLORES
Título profissional: ENGENHEIRO ELETRICISTA - ELETROTÉCNICA — RNP: 150355233-0

2. Contratante

Contratante: PRESCOM - COMERCIO E SERVIÇOS DE CONSTRUCAO CIVIL LTDA-EPP. — CPF/CNPJ: 05.210.095/0001-91
TRAVESSA LOMAS VALENTINAS — Nº: 2884
Complemento: SALA 01 — Bairro: MARCO
Cidade: Belém — UF: PA — CEP: 66095770
Telefone: — Email: prescomtec@yahoo.com.br
Contrato: 01/2015 — Celebrado em: 31/08/2015
Valor: R$ 1.500,00 — Tipo de contratante: Contratante
Ação Institucional: Órgão Público

3. Dados da Obra/Serviço

Proprietário: PRESCOM - COMERCIO E SERVIÇOS DE CONSTRUCAO CIVIL LTDA-EPP. — CPF/CNPJ: 05.210.095/0001-91
RUA MARABÁ — Nº: s/n
Complemento: RUA C, LOTE 27, QUADRA 32 — Bairro: RIO VERDE
Cidade: PARAUAPEBAS — UF: PA — CEP: 68515000
Telefone: — Email: prescomtec@yahoo.com.br
Coordenadas Geográficas: Latitude: 0 Longitude: 0
Data de Início: 31/08/2015 — Previsão de término: 15/09/2015
Finalidade: SEM DEFINIÇÃO

4. Atividade Técnica

	Quantidade	Unidade
4 - CONSULTORIA 21 - LAUDO > RESOLUÇÃO 1025 -> OBRAS E SERVIÇOS - ELÉTRICA -> ELETROTÉCNICA APLICADA -> REDE ELÉTRICA DE BAIXA TENSÃO -> #1804 - COMERCIAL	1,00	un

Após a conclusão das atividades técnicas o profissional deverá proceder a baixa desta ART

5. Observações

Laudo técnico de vistoria para fins dos dados técnicos referente ao atestado emitido pela empresa ARTEPLAN PROJETOS E CONSTRUÇÕES LTDA para a empresa PRESCOM COMÉRCIO E SERVIÇOS DE CONSTRUÇÃO CIVIL LTDA, nos serviços executados no Tribunal Regional do trabalho 8ª Região - Pa. Conforme ART de nº PA20150056950.

6. Declarações

Declaro que estou cumprindo as regras de acessibilidade previstas nas normas técnicas da ABNT, na legislação específica e no decreto n. 5296/2004.

7. Entidade de Classe

SENGE

8. Assinaturas

Declaro serem verdadeiras as informações acima

RENE EDGARDO JIMENEZ FLORES - CPF: 238.411.482-68

_____, _____ de _____ de _____
Local — data

PRESCOM - COMERCIO E SERVIÇOS DE CONSTRUCAO CIVIL LTDA-EPP. - CNPJ: 05.210.095/0001-91

9. Informações

10. Valor

Valor da ART: R$ 67,68 — Pago em: 18/09/2015 — Nosso Número: 1647779

Este documento encontra-se registrado no Conselho Regional de Engenharia e Agronomia do Pará, vinculado à nº 111135/2015, emitida em 13/04/2016

Certidão nº 111135/2015
13/04/2016, 11:43
Chave de Impressão: w344d0byaDdZZ4dABAZ7
O documento neste ato registrado foi emitido em 13/04/2016 e contém 16 folhas

LAUDO TÉCNICO

DADOS:

EMPRESA CONTRATANTE: ARTEPLAN PROJETOS E CONSTRUÇÕES LTDA

EMPRESA CONTRATADA: PRESCOM COM. E SERV. DE CONSTRUÇÃO CIVIL LTDA

TÉCNICO RESPONSÁVEL: ALEXANDRE DOS SANTOS, ENGº. ELETRICISTA
CREA: 11753D/PA

1.0 – OBJETO:
Laudo Técnico de vistoria para fins de confirmação dos dados técnicos referente ao atestado emitido pela **ARTEPLAN PROJETO E CONSTRUÇÕES LTDA**, para a empresa **PRESCOM COM. E SERV. DE CONSTRUÇÃO CIVIL LTDA**, nos serviços de **INSTALAÇÕES ELÉTRICAS DO TRIBUNAL REGIONAL DO TRABALHO 8ª REGIÃO DE PARAUAPEBAS.** Os serviços encontram-se em conformidade com a ART Nº PA20150056950 e com as seguintes **Normas Técnicas: NBR – 5410, NBR - 5419, NTD - 01, NTD – 02.**

2.0 – LOCAL DA OBRA:
Tribunal Regional do Trabalho da 8ª Região – Parauapebas/Pa.

3.0 – ART DO CONTRATO:
ART Nº PA20150056950, conforme **Contrato nº 002/2015, ARTEPLAN PROJETOS E CONSTRUÇÕES LTDA** e a contratada **PRESCOM COM. E SERV. DE CONSTRUÇÃO CIVIL LTDA.**

4.0 – CONCLUSÃO:
Em visita "in loco", foram constatados que os serviços contratados e executados através da EMPRESA **PRESCOM COM. E SERV. DE CONSTRUÇÃO CIVIL LTDA,** estão de acordo com as descrições da planilha de serviços.

"Declaramos ter vistoriado o local e responsabilizamo-nos, sob as penas da lei, que as informações constantes neste Laudo Técnico, estão conformidade com a legislação e Normas técnicas em vigor, a menos quando mencionamos em contrário".

Belém, 10 de Setembro de 2015.

3º Tabelionato de Notas
QUEIROZ SANTOS
MT-Av. Pedro Miranda, 849 - Pedreira
Fone:(91)-3233-2749-CEP:66085-005-Belém
Reconheço e dou fé, por SEMELHANÇA a(s) firma(s) de:
[0211240]-RENE EDGARDO JIMENEZ FLORES.....
Em Testemunho da Verdade.
Belém/Pará, 07 de Outubro de 2015.
Tribunal de Justiça do Estado do Pará

Cartório Queiroz Santos

Renê Edgardo Jimenez Flores.
Engº Eletricista
CREA 8.604D/PA

Este documento encontra-se registrado no Conselho Regional de Engenharia e Agronomia do Pará, vinculado à nº 111135/2015, emitida em 13/04/2016

Certidão nº 111135/2015
13/04/2016, 11:43
Chave de Impressão: w344d0byaDdZZ4dABAZ7
O documento neste ato registrado foi emitido em 13/04/2016 e contém 16 folhas

arteplan

ATESTADO DE CAPACIDADE TÉCNICA

A ARTEPLAN PROJETOS E CONSTRUÇÕES LTDA, CNPJ: 34.879.932/0001-78 - INSCRIÇÃO ESTADUAL: 15.152.839-0. Atesta a quem interessar, que a **EMPRESA PRESCOM COMÉRCIO E SERVIÇOS DE CONSTRUÇÃO CIVIL LTDA, CNPJ: 05.210.095/0001-91, INSCRIÇÃO ESTADUAL: 15.246.508-1**, com sede a Travessa Lomas Valentina, nº 2884 – Bairro: Marco, Belém-Pa, executou obras de engenharia com características abaixo discriminadas, sendo executadas dentro dos padrões exigidos em conformidade com as normas brasileiras – ABNT.

1) **OBRA:** EXECUÇÃO DA 2ª ETAPA CONSTRUTIVA DO FÓRUM DE PARAUAPEBAS/PA.
2) **CONTRATO:** 002/2015
3) **INÍCIO:** 01/06/2015 - **CONCLUSÃO:** 01/09/2015
4) **LOCAL:** PARAUAPEBAS – PARÁ
5) **ÁREA TOTAL:** 6.638,35 M²
6) **PRAZO DE EXECUÇÃO:** 90 DIAS
7) **RESPONSÁVEL TÉCNICO:** ALEXANDRE DOS SANTOS- CREA 11753 D/PA.
8) **SERVIÇOS EXECUTADOS:** Conforme discriminado abaixo:

ORDEM	DESCRIÇÃO	UNID.	QUANT.
19	**INSTALAÇÕES ELÉTRICAS**		
19.1	**RAMAL DE ENTRADA SUBTERRÂNEO EM ALTA TENSÃO**		
19.1.1	Alça dupla preformada de distribuição de acordo com o cabo do ramal de ligação aéreo	pç	3,00
19.1.2	Arruela quadrada em fg Ø18x38mm	pç	17,00
19.1.3	Cabo de cobre nu 70mm² (aterramento)	m	20,00
19.1.4	Cabo de cobre unipolar c/ isolação p/ 12/20kv, #25mm²	m	40,00
19.1.5	Caixa de alvenaria c/ tampa de concreto, dimensões (1.0x10.x1.0)m	ud	2,00
19.1.6	Chave seccionadora monopolar 200a-15kv	pç	3,00
19.1.7	Cinta seção de 190mm	pç	1,00
19.1.8	Conector a compressão bimetálico conexão do ramal de ligação aéreo (t) c/ fio de cobre nu de 16mm² (d) (pára-raios/chave fusiveis)	pç	6,00
19.1.9	Conector tipo parafuso fendido conexão dos fios de cobre de 16mm² entre si e com cabo de cobre de 25mm².	pç	6,00
19.1.10	Cruzeta de concreto de (90x115x2400)mm.	pç	3,00
19.1.11	Curva 90° de fg Ø4".	ud	1,00
19.1.12	Eletroduto em aço galvanizado a fogo Ø4", com costura e rebarbas removidas, tipo semi-pesado, fornecido em barras de 3 (três) metros, com luva, conforme nbr 13057.	pç	2,00
19.1.13	Bucha de alumínio Ø4".	pç	2,00
19.1.14	Duto de pead (polietileno de alta densidade), seção circular Ø4". fab.kanaflex, ou similar.	m	80,00
19.1.15	Cabo de cobre nú 16mm² (lig. dos pára-raios).	m	12,00
19.1.16	Fita de aço inoxidável de 32mm com feche.	ud	2,00
19.1.17	Haste de terra cobreada, com nucleo de aço, Ø5/8"x3,00m	pç	3,00
19.1.18	Isolador para distribuição, classe 15kv	pç	6,00
19.1.19	Pino de isolador	pç	6,00
19.1.20	Mão francesa plana de 726mm	pç	6,00
19.1.21	Mufla terminal externa de porcelana classe 15kv. Para cabo #25mm²	cj	4,00
19.1.22	Parafuso de cabeça abaulada de Ø16x150mm	pç	3,00
19.1.23	Parafuso de cabeça abaulada de Ø16x45mm	pç	3,00
19.1.24	Parafuso de cabeça quadrada de Ø16x125mm	pç	6,00
19.1.25	Parafuso de cabeça quadrada de Ø16x450mm	pç	2,00
19.1.26	Pára-raios de distribuicao, polimerico, classe 12kv, 5ka, com suporte em "I", fab. delmar ou similar.	pç	3,00

Este documento encontra-se registrado no Conselho Regional de Engenharia e Agronomia do Pará, vinculado à nº 111135/2015, emitida em 13/04/2016

Certidão nº 111135/2015
13/04/2016, 11:43
Chave de Impressão: w344d0byaDdZZ4dABAZ7
O documento neste ato registrado foi emitido em 13/04/2016 e contém 16 folhas

19.1.27	Poste de concreto, duplo I, 12m/300kgf, de acordo com nbr 8451	pç	1,00
19.1.28	Sela de cruzeta	pç	4,00
19.2	**PAINÉIS DE BAIXA TENSÃO**		
19.2.1	Fornecimento e instalação de painel de baixa tensão, qgbt, completo, tipo TTA, conforme indicação no respectivo diagrama unifilar para 60 posições-2500A e memorial de especificações.	pç	1,00
19.2.2	Fornecimento e instalação de painel de baixa tensão, qgd, completo, tipo TTA, conforme indicação no respectivo diagrama unifilar para 60 posições-2500A e memorial de especificações.	pç	1,00
19.2.3	Fornecimento e instalação de painel de baixa tensão, qgd-nb, completo, tipo TTA, conforme indicação no respectivo diagrama unifilar para 40 posições-1300A e memorial de especificações.	pç	1,00
19.3	**SUBESTAÇÃO**		
19.3.1	Pára-raio de distribuição, polimérico,12kv-5ka com suporte I.	pç	3,00
19.3.2	Mufla terminal interna, polimerico, para cabo 25/120mm² 12/20kv.	pç	4,00
19.3.3	Chave seccionadora tripolar 400a- 15kv, tipo hrbt, fab. beghim.	pç	3,00
19.3.4	Transformador trifásico de distribuição, a seco, 300kva/13800/440-220v, ip00, conforme especificações tecnicas.	pç	2,00
19.3.5	Fusível limitador de corrente tipo hh, 30a.	pç	6,00
19.3.6	Suporte em estrutura metálica para mufla terminal.	pç	1,00
19.3.7	Suporte em estrutura metálica para chave seccionadora tripolar tipo hrbt	pç	3,00
19.3.8	Suporte em estrutura metálica para isoladores de pedestal.	pç	2,00
19.3.9	Isolador de pedestal 15kv.	pç	6,00
19.3.10	Vergalhão de cobre Ø1/4"	kg	25,00
19.3.11	Haste de terra cobreada, com nucleo de aço, Ø5/8"x3,00m	pç	16,00
19.3.12	Conector tipo gar para haste de 3/4" com espaçador para cabo 70mm2	pç	24,00
19.3.13	Cabo de cobre nú 70mm²	m	80,00
19.3.14	Cabo de cobre nú 25mm²	m	60,00
19.3.15	Luminária a prova de tempo, gases, vapores e pós, arandela 45°, corpo e grade de proteção em liga de alumínio fundido, acabamento epóxi cinza claro, globo de vidro alcalino, rosqueado ao corpo, entradas rosqueadas de 3/4" bsp ou npt, globo em baro silicato resistente a choque térmico. equipada com uma lâmpada fluorescente compacta, 1x20w, afp, 60hz, completa.	pç	4,00
19.3.16	Luminária de emergência de, 8w, fluorescente, 127v,com autonomia de 3 horas.	pç	4,00
19.3.17	Eletroduto em aço galvanizado a fogo Ø3/4", com costura e rebarbas removidas, tipo semi-pesado, fornecido em barras de 3 (três) metros, com luva, conforme nbr 13057.	pç	6,00
19.3.18	Condulete, tipo "t", Ø 3/4", em alumínio.	pç	14,00
19.3.19	Condulete, tipo "t", Ø 3/4", em alumínio.	pç	4,00
19.3.20	Placa de advertência - "cubículo permanentemente energizado".	pç	2,00
19.3.21	Placa de advertência - "perigo de morte- alta tensão".	pç	4,00
19.3.22	Placa de advertência - "não opere esta chave sob carga".	pç	3,00
19.3.23	Extintor de pó químico - 6 kg.	pç	2,00
19.3.24	Extintor de co2 - 6 kg.	pç	2,00
19.3.25	Terminal com 1 furo de fixação para cabo 25mm²	pç	15,00
19.3.26	Terminal com 1 furo de fixação para cabo 240mm²	pç	102,00
19.3.27	Cabo de cobre de 2,5 mm², não halogenado, isolamento 450/750v, conforme nbr 13248	m	50,00
19.3.28	Cabo de cobre de 240mm², não halogenado, isolamento 0,6/1 kv, conforme nbr 13248	m	510,00
19.3.29	Materiais diversos(buchas, parafusos,conectores, terminais, brocas, etc...)	cj	1,00
19.4	**SISTEMA DE EMERGÊNCIA**		
19.4.1	Grupo gerador de 642/514kva, gerando em 220/127v, 1 (um) quadro de transferência automática, tipo microprocessado, módulo de comando e supervisão microprocessados, kit de atenuação acústica de 75 db(a)@1,5m contendo, atenuador de aspiração e atenuador de exaustão. 1 (uma) porta acústica.	cj	1,00
19.5	**ALIMENTADORES**		
19.5.1	Cabo de cobre de 10mm², não halogenado, isolamento 0,6/1 kv, conforme nbr 13248	m	240,00
19.5.2	Cabo de cobre de 16mm², não halogenado, isolamento 0,6/1 kv, conforme nbr 13248	m	2.570,00
19.5.3	Cabo de cobre de 25mm², não halogenado, isolamento 0,6/1 kv, conforme nbr 13248	m	400,00

Este documento encontra-se registrado no Conselho Regional de Engenharia e Agronomia do Pará, vinculado à nº 111135/2015, emitida em 13/04/2016

Certidão nº 111135/2015
13/04/2016, 11:43
Chave de Impressão: w344d0byaDdZZ4dABAZ7
O documento neste ato registrado foi emitido em 13/04/2016 e contém 16 folhas

19.5.4	Cabo de cobre de 35mm², não halogenado, isolamento 0,6/1 kv, conforme nbr 13248	m	245,00
19.5.5	Cabo de cobre de 50mm², não halogenado, isolamento 0,6/1 kv, conforme nbr 13248	m	25,00
19.5.6	Cabo de cobre de 95mm², não halogenado, isolamento 0,6/1 kv, conforme nbr 13248	m	190,00
19.5.7	Cabo de cobre de 150mm², não halogenado, isolamento 0,6/1 kv, conforme nbr 13248	m	510,00
19.5.8	Cabo de cobre de 240mm², não halogenado, isolamento 0,6/1 kv, conforme nbr 13248	m	1.350,00
19.5.9	Eletroduto de pvc, Ø2", vara com 3,00m, fornecido em barra de 3 (três) metros, com luva, conforme nbr 15465.	vr	50,00
19.5.10	Eletroduto em aço galvanizado a fogo Ø2", com costura e rebarbas removidas, tipo semi-pesado, fornecido em barras de 3 (três) metros, com luva, conforme nbr 13057.	vr	60,00
19.5.11	Eletroduto em aço galvanizado a fogo Ø2.1/2", com costura e rebarbas removidas, tipo semi-pesado, fornecido em barras de 3 (três) metros, com luva, conforme nbr 13057.	vr	22,00
19.5.12	Eletrocalha lisa, tipo "u", largura 200 e aba de 100mm, com tampa de encaixe lisa em chapa de aço carbono, galvanizado por imersão a quente, em chapa nº18 msg de aço carbono, peça em 3000mm.	pç	25,00
19.5.13	Curva horizontal 90°, raio de curvatura 152mm, para eletrocalha lisa, tipo u, com tampa de encaixe, largura 200 e aba de 100 mm, galvanização por imersão a quente,em chapa nº 18 msg de aço carbono.	pç	5,00
19.5.14	Eletrocalha lisa, tipo "u", largura 500 e aba de 100mm, com tampa de encaixe lisa em chapa de aço carbono, galvanizado por imersão a quente, em chapa nº18 msg de aço carbono, peça em 3000mm.	pç	20,00
19.5.15	Curva horizontal 90°, raio de curvatura 152mm, para eletrocalha lisa, tipo u, com tampa de encaixe, largura 500 e aba de 100 mm, galvanização por imersão a quente,em chapa nº 18 msg de aço carbono.	pç	3,00
19.5.16	Tê horizontal, raio de curvatura 500 mm, para eletrocalha lisa, tipo u, com tampa de encaixe lisa, largura 500 e aba de 100 mm, galvanização por imersão a quente, em chapa nº 18 msg de aço carbono.	pç	1,00
19.5.17	Tê vertical, raio de curvatura 500 mm, para eletrocalha lisa, tipo u, com tampa de encaixe lisa, largura 500 e aba de 100 mm, galvanização por imersão a quente, em chapa nº 18 msg de aço carbono.	pç	1,00
19.5.18	Eletrocalha lisa, tipo "u", largura 600 e aba de 100mm, com tampa de encaixe lisa em chapa de aço carbono, galvanizado por imersão a quente, em chapa nº18 msg de aço carbono, peça em 3000mm.largura 200 e aba de 100mm.	pç	10,00
19.5.19	Conjunto de fixação e emenda de eletrocalha 200mm, (chumbador Ø1/4" ur, cantoneira "zz alta 38x38, vergalhão rosca total Ø3/8"x3000, porca sextavada Ø3/8", arruela lisa Ø3/8", parafuso sextavado Ø3/8"x3/4", suporte vertical 200x100).	pç	75,00
19.5.20	Conjunto de fixação e emenda de eletrocalha 500mm, (chumbador Ø1/4" ur, cantoneira "zz alta 38x38, vergalhão rosca total Ø3/8"x3000, porca sextavada Ø3/8", arruela lisa Ø3/8", parafuso sextavado Ø3/8"x3/4", suporte vertical 500x100).	pç	60,00
19.5.21	Conjunto de fixação e emenda de eletrocalha 600mm, (chumbador Ø1/4" ur, cantoneira "zz alta 38x38, vergalhão rosca total Ø3/8"x3000, porca sextavada Ø3/8", arruela lisa Ø3/8", parafuso sextavado Ø3/8"x3/4", suporte vertical 600x100).	pç	30,00
19.5.22	Acessório de fixação para eletroduto (cantoneira zz, fita perfurada, porca, abraçadeira, parafuso.	pç	120,00
19.5.23	Curva 90° de fg Ø2".	ud	66,00
19.5.24	Curva 90° de fg Ø2.1/2".	ud	7,00
19.6	**ILUMINAÇÃO E FORÇA**		
19.6.1	Luminária de embutir com corpo em chapa de aço tratada com acabamento em pintura eletrostática epóxi- pó na cor branca. refletor em aletas parabólicas em alumínio anodizado de alto brilho. equipada com porta-lâmpada antivibratório em policarbonato, com trava de segurança e proteção contra aquecimentos nos contatos. equipada com quatro lâmpadas fluorescentes tubulares de 14w/127v, com reator eletrônico com afp(>0.92) .	ud	312,00
19.6.2	Luminária aberta de embutir com corpo e refletor em chapa de aço tratada com acabamento em pintura eletrostática epóxi-pó na cor branca. equipada com porta-lâmpada antivibratório em policarbonato, com trava de segurança e proteção contra aquecimentos nos contatos. equipada com duas lâmpadas fluorescentes tubulares de 28w/127v, com reator eletrônico com afp(>0.92) .	ud.	93,00
19.6.3	Luminária de embutir com corpo e refletor em chapa de aço tratada com acabamento em pintura eletrostática epóxi-pó na cor branca. equipada com porta-lâmpada antivibratório em policarbonato, com trava de segurança e proteção contra aquecimentos nos contatos. equipada com duas lâmpadas fluorescentes tubulares de 14w/127v, com reator eletrônico com afp(>0.92) .	ud.	27,00
19.6.4	Luminária de embutir com corpo em chapa de aço tratada com acabamento em pintura eletrostática epóxi-pó na cor branca. refletor em aletas parabólicas em alumínio anodizado de alto brilho equipada com porta- lâmpada antivibratório em policarbonato, com trava de segurança e proteção contra aquecimentos nos contatos equipada com duas lâmpadas fluorescentes tubulares de 14w/127v, com reator eletrônico com afp(>0.92) .	ud.	28,00

Este documento encontra-se registrado no Conselho Regional de Engenharia e Agronomia do Pará, vinculado à nº 111135/2015, emitida em 13/04/2016

Certidão nº 111135/2015
13/04/2016, 11:43
Chave de Impressão: w344d0byaDdZZ4dABAZ7
O documento neste ato registrado foi emitido em 13/04/2016 e contém 16 folhas

19.6.5	Luminária quadrada de embutir com corpo e refletor em chapa de aço tratada com acabamento em pintura eletrostática epóxi-pó na cor branca. difusor em acrílico leitoso. equipada com porta-lâmpada antivibratório em policarbonato, com trava de segurança e proteção contra aquecimentos nos contatos. equipada com duas lâmpadas fluorescentes compactas de 20w/127v, com reator eletrônico com afp(>0.92) .	ud.	59,00
19.6.6	Luminária de sobrepor com corpo e refletor em chapa de aço tratada com acabamento em pintura eletrostática epóxi-pó na cor branca. difusor em acrílico leitoso. equipada com porta-lâmpada antivibratório em policarbonato, com trava de segurança e proteção contra aquecimentos nos contatos. equipada com duas lâmpadas fluorescentes compactas de 20w/127v, com reator eletrônico com afp(>0.92) .	ud.	30,00
19.6.7	Luminária de parede tipo arandela. corpo e grade frontal de proteção em alumininio fundido com pintura eletrotática epóxi-pó na cor branca. difusor em vidro trasnparente trisado. equiapado com uma lâmpada fluorescente compacta de 20w com reator eletrônico com afp(>0.92).	ud.	16,00
19.6.8	Refletor. corpo em alumínio injetado com pintura poliéster texturizada, com aletas de restriamento. refletor simétrico em alumínio anodizado de alto brilho em vidro plano. difusor em vidro plano temperado transparente. grau de proteção ip65. equipado com uma lâmpada de vapor metálico de 70w/220v.	ud.	3,00
19.6.9	Balizador de embutir na alvenaria. equipado com uma Balizador de embutir na alvenaria. equipado com uma lâmpada led de 10w com reator eletrônico integrado com afp(>0.92).	ud.	4,00
19.6.10	Projetor de sobrepor com foco orientável. corpo em alumínio injetado com pintura poliéster texturizada , com aletas de restriamento. refletor simétrico em alumínio anodizado de alto brilho em vidro plano. difusor em vidro plano temperado transparente. grau de proteção ip65. equipado com uma lâmpada de vapor metálico de 400w/220v.	ud.	5,00
19.6.11	Luminária circular de embutir no solo. corpo e grade frontal em alumínio injetado com pintura eletrostática epóxi-pó na cor preta ou branca. difusor em vidro plano transparente temperado. grau de proteção ip-65.equipada com uma lâmpada do tipo cdmr de 70w	ud.	8,00
19.6.12	Interruptor universal simples, 10a-250v, com tampa.	pç	92,00
19.6.13	Interruptor universal duas teclas, 10a-250v, com tampa instalado na parede em caixa(4"x2"), fab. pial ou similar.	pç	41,00
19.6.14	Interruptor universal três teclas, 10a-250v, com tampa instalado na parede em caixa(4"x2"), fab. pial ou similar.	pç	5,00
19.6.15	Tomada, 2p+t, 20a-250v,com tampa.	pç	552,00
19.6.16	Duto de pead (polietileno de alta densidade), seção circular Ø2".	m	235,00
19.6.17	Eletroduto em aço galvanizado a fogo Ø3/4", com costura e rebarbas removidas, tipo semi-pesado, fornecido em barras de 3 (três) metros, com luva, conforme nbr 13057.	pç	730,00
19.6.18	Eletroduto em aço galvanizado a fogo Ø1", com costura e rebarbas removidas, tipo semi-pesado, fornecido em barras de 3 (três) metros, com luva, conforme nbr 13057.	vr	54,00
19.6.19	Eletroduto de pvc, Ø3/4", vara com 3,00m, fornecido em barra de 3 (três) metros, com luva, conforme nbr 5624.	vr	210,00
19.6.20	Eletroduto de pvc, Ø2", vara com 3,00m, fornecido em barra de 3 (três) metros, com luva, conforme nbr 15465.	vr	20,00
19.6.21	Curva em pvc 90° Ø3/4"	pç	210,00
19.6.22	Curva em pvc 90° Ø2"	pç	20,00
19.6.23	Condulete, em aluminio, tipo "t", Ø 3/4".	pç	96,00
19.6.24	Condulete, em aluminio, tipo "t", Ø 3/4".	pç	225,00
19.6.25	Condulete, em aluminio, tipo "x", Ø 3/4".	pç	5,00
19.6.26	Condulete, em aluminio, tipo "c", Ø 3/4".	pç	55,00
19.6.27	Condulete, em aluminio, tipo "e", Ø 3/4".	pç	70,00
19.6.28	Cabo de cobre de 2,5 mm², não halogenado, isolamento 450/750v, conforme nbr 13248	m	13.500,00
19.6.29	Cabo de cobre de 4 mm², não halogenado, isolamento 450/750v, conforme nbr 13248	m	1.200,00
19.6.30	Cabo de cobre de 6 mm², não halogenado, isolamento 450/750v, conforme nbr 13248	m	500,00
19.6.31	Cabo de cobre de 2,5 mm², não halogenado, isolamento 0,6/1 kv, conforme nbr 13248	m	650,00
19.6.32	Cabo de cobre de 4 mm², não halogenado, isolamento 0,6/1 kv, conforme nbr 13248	m	1.250,00
19.6.33	Caixa 4"x2", termoplástica.	pç	690,00
19.6.34	Caixa de passagem 4"x4", termoplástica.	pç	25,00
19.6.35	Caixa passagem de alvenaria com tampa de concreto (30x30x30)cm.	pç	12,00

Este documento encontra-se registrado no Conselho Regional de Engenharia e Agronomia do Pará, vinculado à nº 111135/2015, emitida em 13/04/2016

Certidão nº 111135/2015
13/04/2016, 11:43
Chave de Impressão: w344d0byaDdZZ4dABAZ7
O documento neste ato registrado foi emitido em 13/04/2016 e contém 16 folhas

19.6.36	Eletrocalha lisa, tipo "u", largura 100 e aba de 50mm, com tampa de encaixe lisa em chapa de aço carbono, galvanizado por imersão a quente, em chapa nº18 msg de aço carbono, peça em 3000mm.	pç	72,00
19.6.37	Eletrocalha lisa, tipo "u", largura 200 e aba de 100mm, com tampa de encaixe lisa em chapa de aço carbono, galvanizado por imersão a quente, em chapa nº18 msg de aço carbono, peça em 3000mm.	pç	65,00
19.6.38	Tê horizontal 90°, raio de curvatura 152 mm, para eletrocalha lisa, tipo u, com tampa de encaixe lisa, largura 100mm e aba de 50mm, galvanização por imersão a quente, em chapa nº 18 msg de aço carbono.	pç	5,00
19.6.39	Tê vertical 90°, raio de curvatura 152 mm, para eletrocalha lisa, tipo u, com tampa de encaixe lisa, largura 200 e aba de 100 mm, galvanização por imersão a quente, em chapa nº 18 msg de aço carbono.	pç	12,00
19.6.40	Curva horizontal 90°, raio de curvatura 152mm, para eletrocalha lisa, tipo u, com tampa de encaixe, largura 100mm e aba de 50mm, galvanização por imersão a quente,em chapa nº 18 msg de aço carbono.	pç	8,00
19.6.41	Curva horizontal 90°, raio de curvatura 152mm, para eletrocalha lisa, tipo u, com tampa de encaixe, largura 200 e aba de 100 mm, galvanização por imersão a quente,em chapa nº 18 msg de aço carbono.	pç	6,00
19.6.42	Terminal para eletrocalha lisa tipo u, 100x50mm, galvanização por imersão a quente, em chapa nº 18 msg	pç	8,00
19.6.43	Terminal para eletrocalha lisa tipo u, 200x100 mm, galvanização por imersão a quente, em chapa nº 18 msg de aço carbono.	pç	8,00
19.6.44	Conjunto de fixação e emenda de eletrocalha 100mm, (chumbador Ø1/4" ur, cantoneira "zz alta 38x38, vergalhão rosca total Ø3/8"x3000, porca sextavada Ø3/8", arruela lisa Ø3/8", parafuso sextavado Ø3/8"x3/4", suporte vertical 100x50).	cj	144,00
19.6.45	Conjunto de fixação e emenda de eletrocalha 200mm, (chumbador Ø1/4" ur, cantoneira "zz alta 38x38, vergalhão rosca total Ø3/8"x3000, porca sextavada Ø3/8", arruela lisa Ø3/8", parafuso sextavado Ø3/8"x3/4", suporte vertical 200x100).	pç	130,00
19.6.46	Acessório de fixação para eletroduto (cantoneira zz, fita perfurada, porca, abraçadeira, parafuso, etc..)	cj	1.460,00
19.6.47	Materiais diversos (buchas, parafusos, porcas, conectores, terminais, brocas, etc)	cj	1,00
19.7	**CENTROS DE DISTRIBUIÇÃO**		
19.7.1	Centro de distribuição metálico qlfsub(01), de embutir, com barramento trifásico, barramento de neutro, barramento de terra,padrão iec, equipado com disjuntores, dr's e protetores de surto, conforme diagrama trifilar	pç	1,00
19.7.2	Centro de distribuição metálico ql-ter(02),de embutir,, com barramento trifásico, barramento de neutro, barramento de terra,padrão iec, equipado com disjuntores, dr's e protetores de surto, conforme diagrama trifilar	pç	1,00
19.7.3	Centro de distribuição metálico ql-1pav(03), de embutir,, com barramento trifásico, barramento de neutro, barramento de terra,padrão iec, equipado com disjuntores, dr's e protetores de surto, conforme diagrama trifilar	pç	1,00
19.7.4	Centro de distribuição metálico ql-2pav(04), de embutir,, com barramento trifásico, barramento de neutro, barramento de terra,padrão iec, equipado com disjuntores, dr's e protetores de surto, conforme diagrama trifilar	pç	1,00
19.7.5	Centro de distribuição metálico qlf-pt(05), de embutir,, com barramento trifásico, barramento de neutro, barramento de terra,padrão iec, equipado com disjuntores, dr's e protetores de surto, conforme diagrama trifilar	pç	1,00
19.7.6	Centro de distribuição metálico qf-ter(06), de embutir,, com barramento trifásico, barramento de neutro, barramento de terra,padrão iec, equipado com disjuntores, dr's e protetores de surto, conforme diagrama trifilar	pç	1,00
19.7.7	Centro de distribuição metálico qfre-ter(07), de embutir,, com barramento trifásico, barramento de neutro, barramento de terra,padrão iec, equipado com disjuntores, dr's e protetores de surto, conforme diagrama trifilar	pç	1,00
19.7.8	Centro de distribuição metálico qf-1pav(08), de embutir, com barramento trifásico, barramento de neutro, barramento de terra,padrão iec, equipado com disjuntores, dr's e protetores de surto, conforme diagrama trifilar.	pç	1,00
19.7.9	Centro de distribuição metálico qfre-1pav(09), de embutir, com barramento trifásico, barramento de neutro, barramento de terra,padrão iec, equipado com disjuntores, dr's e protetores de surto, conforme diagrama trifilar.	pç	1,00
19.7.10	Centro de distribuição metálico qf-2pav(10), de embutir, com barramento trifásico, barramento de neutro, barramento de terra,padrão iec, equipado com disjuntores, dr's e protetores de surto, conforme diagrama trifilar.	pç	1,00
19.7.11	Centro de distribuição metálico qfre-2pav(11), de embutir, com barramento trifásico, barramento de neutro, barramento de terra,padrão iec, equipado com disjuntores, dr's e protetores de surto, conforme diagrama trifilar.	pç	1,00

Este documento encontra-se registrado no Conselho Regional de Engenharia e Agronomia do Pará, vinculado à nº 111135/2015, emitida em 13/04/2016

Certidão nº 111135/2015
13/04/2016, 11:43
Chave de Impressão: w344d0byaDdZZ4dABAZ7
O documento neste ato registrado foi emitido em 13/04/2016 e contém 16 folhas

19.7.12	Centro de distribuição metálico qfac-1pav(12), de embutir, com barramento trifásico, barramento de neutro, barramento de terra,padrão iec, equipado com disjuntores, dr's e protetores de surto, conforme diagrama trifilar.	pç	1,00
19.7.13	Centro de distribuição metálico qfac-2pav(13), de embutir, com barramento trifásico, barramento de neutro, barramento de terra,padrão iec, equipado com disjuntores, dr's e protetores de surto, conforme diagrama trifilar.	pç	1,00
19.7.14	Centro de distribuição metálico qfac-pt(14), de embutir, com barramento trifásico, barramento de neutro, barramento de terra,padrão iec, equipado com disjuntores, dr's e protetores de surto, conforme diagrama trifilar.	pç	1,00
19.7.15	Centro de distribuição metálico qfbpt(15), de embutir, com barramento trifásico, barramento de neutro, barramento de terra,padrão iec, equipado com disjuntores, dr's e protetores de surto, conforme diagrama trifilar.	pç	1,00
19.7.16	Centro de distribuição metálico qfgua(16), de embutir, com barramento trifásico, barramento de neutro, barramento de terra,padrão iec, equipado com disjuntores, dr's e protetores de surto, conforme diagrama trifilar.	pç	1,00
19.7.17	Centro de distribuição metálico qf-b.rec(17), de embutir, com barramento trifásico, barramento de neutro, barramento de terra,padrão iec, equipado com disjuntores, dr's e protetores de surto, conforme diagrama trifilar.	pç	1,00
19.7.18	Centro de distribuição metálico qf-b.sub(18), de embutir, com barramento trifásico, barramento de neutro, barramento de terra,padrão iec, equipado com disjuntores, dr's e protetores de surto, conforme diagrama trifilar	pç	1,00
19.7.19	Centro de distribuição metálico qf-elev1(19), de embutir, com barramento trifásico, barramento de neutro, barramento de terra,padrão iec, equipado com disjuntores, dr's e protetores de surto, conforme diagrama trifilar	pç	1,00
19.7.20	Centro de distribuição metálico qf-elev2(20), de embutir, com barramento trifásico, barramento de neutro, barramento de terra,padrão iec, equipado com disjuntores, dr's e protetores de surto, conforme diagrama trifilar	pç	1,00
19.7.21	Centro de distribuição metálico qf-cflv(21), de sobrepor, com barramento trifásico, barramento de neutro, barramento de terra,padrão iec, equipado com disjuntores, dr's e protetores de surto, conforme diagrama trifilar	pç	1,00
19.7.22	Centro de distribuição metálico qf-b.inc(23), de embutir, com barramento trifásico, barramento de neutro, barramento de terra,padrão iec, equipado com disjuntores, dr's e protetores de surto, conforme diagrama trifilar	pç	1,00
19.7.23	Centro de distribuição metálico qf-elev(22), de embutir, com barramento trifásico, barramento de neutro, barramento de terra,padrão iec, equipado com disjuntores, dr's e protetores de surto, conforme diagrama trifilar	pç	1,00
19.7.24	Centro de distribuição metálico qlf-ban1(24), de embutir, com barramento trifásico, barramento de neutro, barramento de terra,padrão iec, equipado com disjuntores, dr's e protetores de surto, conforme diagrama trifilar	pç	1,00
19.7.25	Centro de distribuição metálico qlfban2(25), de embutir, com barramento trifásico, barramento de neutro, barramento de terra,padrão iec, equipado com disjuntores, dr's e protetores de surto, conforme diagrama trifilar	pç	1,00
19.7.26	Centro de distribuição metálico qlfban3(26), de embutir, com barramento trifásico, barramento de neutro, barramento de terra,padrão iec, equipado com disjuntores, dr's e protetores de surto, conforme diagrama trifilar	pç	1,00
19.7.27	Centro de distribuição metálico qlf-dbp(27), de embutir, com barramento trifásico, barramento de neutro, barramento de terra,padrão iec, equipado com disjuntores, dr's e protetores de surto, conforme diagrama trifilar	pç	1,00
19.8	**SISTEMA DE PROTEÇÃO CONTRA DESCARGAS ATMOSFÉRICAS - SPDA**		
19.8.1	Captor franklin 350mm, 1 descida de cabo, latao niquelado ou cromado	ud.	1,00
19.8.2	Mastro simples galv. c/ luva de reducao, dn 2" x 3,00m	ud.	1,00
19.8.3	Base p/ mastro de para-raios - 2"	ud.	2,00
19.8.4	Abracadeira tipo d 2" c/ parafuso	ud.	6,00
19.8.5	Terminal a pressao de bronze p/ cabo a barra, cabo 50 a 70mm², c/ 1 furo de fixacao	ud.	2,00
19.8.6	Grampo paralelo bimetalico p/ cabo 6 a 50mm² c/ 2 parafusos	ud.	1,00
19.8.7	Conector prensa cabo de aluminio bitola 1/2" p/ cabo dn 12,5 - 15mm	ud.	12,00
19.8.8	Suporte isolador reforcado rosca soberba em fg c/ isolador	ud.	2,00
19.8.9	Sapatilha em aco galv p/ cabos dn ate 5/8"	ud.	2,00
19.8.10	Bracadeira fixacao cabo para-raio - simples	ud.	4,00
19.8.11	Terminal a pressao p/cabo a barra, cabo 50 a 70mm²	ud.	2,00
19.8.12	Cabo de aluminio c/ alma de aco, bitola 4 awg	ud.	1,00
19.8.13	Porca olhal aco p/ parafuso c/ diâmetro nominal de 16mm	ud.	3,00

Este documento encontra-se registrado no Conselho Regional de Engenharia e Agronomia do Pará, vinculado à nº 111135/2015, emitida em 13/04/2016

Certidão nº 111135/2015
13/04/2016, 11:43
Chave de Impressão: w344d0byaDdZZ4dABAZ7
O documento neste ato registrado foi emitido em 13/04/2016 e contém 16 folhas

19.8.14	Bracadeira fg modular e = 1/2" d = 2"	ud.	1,00
19.8.15	Chumbador omega c/ parafuso om1404 1/4"	ud.	10,00
19.8.16	Terminal a pressao de bronze p/ cabo a barra, cabo 25 a 35mm² c/ 1 furo de fixacao	ud.	12,00
19.8.17	Terminal aéreo h=30cm, Ø3/8", com bandeirinha a 5cm.	ud.	65,00
19.8.18	Conector com rabicho para terminal aéreo com bandeirinha.	ud.	65,00
19.8.19	Suporte simples c/ roldana p/ chumbar gl-p1	ud.	240,00
19.8.20	Cabo de cobre #35mm², nú.	ud.	450,00
19.8.21	Cabo de cobre #50mm², nú.	ud.	270,00
19.8.22	Haste de terra cobreada Ø5/8"x3000mm alta camada.	ud.	28,00
19.8.23	Caixa de inspeção (30x30x30)cm	ud.	25,00
19.8.24	Barra condutora redonda em aço galvanizado a fogo ø3/8"x3400mm.	ud.	29,00
19.8.25	Clips galvanizados para emenda da barra de aço.	ud.	87,00
20	**INSTALAÇÕES DOS SISTEMAS ELETRÔNICOS**		
20.1	**REDE ESTRUTURADA - EQUIPAMENTOS/SERVIÇOS**		
20.1.1	Switch core layer 3, gerenciável com tecnológia poe, 12 portas sfp, conforme especificações técnicas.	ud.	1,00
20.1.2	Switch gerenciável com tecnológia poe, layer 2, 48 portas 10/100/1000 utp + 04 portas sfp, conforme especificações técnicas.	ud.	6,00
20.1.3	Conversor de interfaces gigabit ethernet sx mini-gbic sfp transceiver, conforme especificações técnicas.	ud.	12,00
20.1.4	Access point 10/100/1000, rj-45, ieee 802.11a/b/g/supern, com antena, conforme especificações técnicas	ud.	4,00
20.1.5	Antena para access point, ref.: con-snt-a1042t smartnet 8x5xnbd 802.11a/g/n fixed auto ap int ant t re, fab.: cisco ou similar	ud.	6,00
20.1.6	Central telefonica hibrida com tecnologia ip com no mínimo 2 e1, 128 ramais analógicos, 32 ramais digitais, conforme especificações técnicas.	ud.	1,00
20.1.7	Aparelho telefônico executivo com display, 24 teclas programáveis, visor com back-light, viva-voz, entrada para interface usb uso para centrais telefônicas com console digital para monitoração com 60 teclas conforme especificações técnicas.	ud.	1,00
20.1.8	Aparelho telefônico executivo digital com display, 8 teclas programáveis, viva voz, conforme especificações técnicas.	ud.	10,00
20.1.9	Aparelho telefônico analógico, cor branco, ajuste de volume de áudio e ring, memória para 10 números conforme especificações técnicas.	ud.	72,00
20.2	**REDE ESTRUTURADA - MATERIAS/SERVIÇOS**		
20.2.1	Dio tipo gaveta deslizante, 1u (6 fibras multimodo), para instalação em "rack" padrão 19", na cor preta, sistema de articulação pivotante, completo, com capacidade final de ate 48 fibras, equipado com: adaptadores tipo lc "pig tails" om3, mm (50.0), módulos de emendas tipo bandeja para até 12 fibras, painel interno de distribuição para 1 régua de 6 adaptadores, guia interno e externo para encaminhamento dos cordões ópticos de manobra, saída interna e externa para cordões de manobra, blocos de anotações para identificação detalhada da fibra, protetores de emendas, suporte p/ fixação, kit de parafusos, braçadeiras plásticas e protetores de emenda, fabricado em aço sae 1020, marca: furukawa ou similar	ud.	4,00
20.2.2	Rack metálico em aço fechado, com base soleira para passagem de cabos, altura 44u, 670mm de profundidade, padrão 19", com 4, abertura na base e topo para permitir entrada e saída de cabos, tampas laterais removíveis, porta frontal com visor em vidro temperado fumê e fechadura com chave, plano de fixação frontal regulável em profundidade, régua de tomada com 12 tomadas e sistema de ventilação com 04 ventiladores e sinalização luminoza, 127/220v, pintura do bastidor em epóxi-pó texturizado, cor preta, conforme especificações técnicas.	ud.	3,00
20.2.3	Patch panel, padrão 19", 24 portas rj-45, adaptável, com proteção de contato de porta etiqueta de identificação, 8 vias, categoria 6, conforme especificações técnicas.	ud.	20,00
20.2.4	Organizador de cabos, altura de 1u, horizontal, padrão 19", com tampa, pintura na cor cinza munsell 6.5, conforme especificações técnicas.	ud.	40,00
20.2.5	Voice panel , padrão 19", 50 portas rj-45, adaptável, com proteção de contato de porta etiqueta de identificação, 8 vias, categoria 3, conforme especificações técnicas.	ud.	6,00
20.2.6	Caixa para telefone, em chapa pré-galvanizada, cor cinza munsell 6.5, padrão telebrás, dimensão (150x150x12)cm, de embutir, com fecho, com fundo de madeira, com barra de aterramento.	ud.	1,00
20.2.7	Bastidor metálico com 10 posições para bloco de engate rápido, com proteção de contato.	ud.	3,00

Este documento encontra-se registrado no Conselho Regional de Engenharia e Agronomia do Pará, vinculado à nº 111135/2015, emitida em 13/04/2016

Certidão nº 111135/2015
13/04/2016, 11:43
Chave de Impressão: w344d0byaDdZZ4dABAZ7
O documento neste ato registrado foi emitido em 13/04/2016 e contém 16 folhas

20.2.8	Bloco terminal de engate rápido com módulos mini pei para proteção elétrica individual contra surtos de tensão e/ou correntes em cada par do bloco terminal, com contato permanentemente aberto, contatos metálicos em bronze com tratamentos químico de proteção contra corrosão, com tecnologia de engate rápido – idc, capacidade para 10 pares, com barra de aterramento mini pei, montagem em bastidor de aço inoxidável, comportar fios na faixa de Ø0,40mm a Ø0,65mm e isolamentos plásticos de no máximo Ø1,40mm	ud.	30,00
20.2.9	Cabo telefônico uso interno tp ci 50 para 50 pares.	m	220,00
20.2.10	Cabo de par trançado eletrônico , categoria 6 u/utp, rohs não blindado, diâmetro do condutor de 23awg, de 4 pares, diâmetro nominal do cabo de 6mm, com condutores de cobre rígidos com isolação em polietileno de alta densidade, totalmente compatível com os padrões para categoria 6, com capa em pvc na cor cinza e de espessura mínima de 0,58 mm, classe de flamabilidade – cm, resistindo a uma força de tração de pelo menos 400 n, atende à norma ansi eia/tia 568 em todos os aspectos (características elétricas, mecânicas, etc.).certificação anatel impresso na capa, conforme	m	10.250,00
20.2.11	Cabo óptico tipo light , consituído por fibras 6 fibras ópticas com revestimento primário em acrílico em revestimento secundário em material polimérico colorido(900mc). mm om3 (.50)	m	350,00
20.2.12	"Patch cord metálico gigalan, categoria 6 u/utp, não blindado, diâmetro do condutor de 24awg, de 4 pares, diâmetro nominal do cabo de 6mm, comprimento de 2 metros, com conectores rj-45 em ambas extremidades, material do contato elétrico do conectores rj-45 em bronze fosforoso com 100µin (2,54µm) de níquel e 50µin (1,27µm) de ouro, montados com pinagem padrão t568- a, com condutores de cobre eletrolítico, flexível, nu, formado por 7 filamentos de diâmetro nominal de 0,20mm, totalmente compatível com os padrões para categoria 6, com capa em pvc na cor vermelha e de espessura mínima de 0,58 mm, classe de flamabilidade – cmr, resistindo a uma força de tração de pelo menos 400 n, atende à norma ansi eia/tia 568 em todos os aspectos (características elétricas, mecânicas, etc.). fab. furukawa, ou similar.	ud	1.304,00
20.2.13	Cordão duplex mm (50.0) om3, lc/lc-spc 1,5m, conforme especificações técnicas.	ud	25,00
20.2.14	Espelho universal no formato 4"x2" para 2 conectores fêmea do tipo rj-45 8 vias com porta etiqueta retrátil. fab. furukawa ou similar.	ud	141,00
20.2.15	Espelho com corpo de alumínio e tampa de latão instalado em caixa 4"x4" fab. furukawa ou similar	ud	8,00
20.2.16	Conector rj-45 fêmea categoria 6, modular de 8 posições, com contatos do tipo idc na parte traseira e conector do tipo rj-45 fêmea na parte frontal para conexão de conectores rj-45 e rj-11 machos. que atenda totalmente os requisitos de categoria 6, obedecendo ao esquema de pinagem t568 e a norma ansi eia/tia-568 em todos os aspectos (características elétricas, mecânicas, etc), conforme especificações técnicas.	ud	652,00
20.2.17	Eletroduto de pvc, rígido, rosqueável, não propagante a chama, Ø3/4",em barras de 3(três) metros, com luva, conforme nbr 5624.	vr	42,00
20.2.18	Eletroduto de pvc, rígido, rosqueável, não propagante a chama, Ø1",em barras de 3(três) metros, com luva, conforme nbr 5624.	vr	8,00
20.2.19	Eletroduto de pvc, rígido, rosqueável, não propagante a chama, Ø1¼",em barras de 3(três) metros, com luva, conforme nbr 5624.	vr	8,00
20.2.20	Eletroduto de pvc, rígido, rosqueável, não propagante a chama, Ø1½",em barras de 3(três) metros, com luva, conforme nbr 5624.	vr	4,00
20.2.21	Eletroduto de aço galvanizado eletrolítico Ø3/4", com costura e rebarbas removidas, tipo semi-pesado fornecido com protetor de rosca em barras de 3(três) metros, com luva, conforme nbr 5624.	vr	118,00
20.2.22	Eletroduto de aço galvanizado eletrolítico Ø1", com costura e rebarbas removidas, tipo semi-pesado fornecido com protetor de rosca em barras de 3(três) metros, com luva, conforme nbr 13057.	vr	46,00
20.2.23	Eletroduto de aço galvanizado eletrolítico Ø1¼", com costura e rebarbas removidas, tipo semi-pesado fornecido com protetor de rosca em barras de 3(três) metros, com luva, conforme nbr 13057.	vr	33,00
20.2.24	Eletroduto de aço galvanizado eletrolítico Ø1½", com costura e rebarbas removidas, tipo semi-pesado fornecido com protetor de rosca em barras de 3(três) metros, com luva, conforme nbr 13057.	vr	18,00
20.2.25	Duto kanalex de pead, preto, seção circular, corrugação helicoidal, impermeavél, 2".	m	80,00
20.2.26	Duto kanalex de pead, preto, seção circular, corrugação helicoidal, impermeavél, 4".	m	150,00
20.2.27	Curva de pvc 90° Ø3/4".	ud	64,00
20.2.28	Curva de pvc 90° Ø1".	ud	45,00
20.2.29	Condulete em alumínio Ø3/4", tipo l,fab.daisa ou similar.	ud	17,00
20.2.30	Condulete em alumínio Ø3/4", tipo t,fab.daisa ou similar.	ud	10,00
20.2.31	Condulete em alumínio Ø1", tipo l,fab.daisa ou similar.	ud	14,00
20.2.32	Condulete em alumínio Ø1", tipo t,fab.daisa ou similar.	ud	17,00

Este documento encontra-se registrado no Conselho Regional de Engenharia e Agronomia do Pará, vinculado à nº 111135/2015, emitida em 13/04/2016

Certidão nº 111135/2015
13/04/2016, 11:43
Chave de impressão: w344d0byaDdZZ4dABAZ7
O documento neste ato registrado foi emitido em 13/04/2016 e contém 16 folhas

20.2.33	Condulete em alumínio Ø1¼", tipo l,fab.daisa ou similar.	ud	1,00
20.2.34	Condulete em alumínio Ø1¼", tipo t,fab.daisa ou similar.	ud	8,00
20.2.35	Condulete em alumínio Ø1½", tipo t,fab.daisa ou similar.	ud	1,00
20.2.36	Eletrocalha lisa, tipo "u", largura 200 e aba de 100mm, com tampa de encaixe lisa em chapa de aço carbono, galvanização por imersão a quente, a 1010, em chapa nº 18 msg de aço carbono, peça em 3000 mm.	vr	30,00
20.2.37	Curva vertical 90°, raio de curvatura 152 mm, para eletrocalha lisa, tipo u, com tampa de encaixe, largura 200 e aba de 100 mm, galvanização por imersão a quente, sae 1010, em chapa nº 18 msg de aço carbono.	pç	3,00
20.2.38	Curva horizontal 90°, raio de curvatura 152 mm, para eletrocalha lisa, tipo u, com tampa de encaixe, largura 200 e aba de 100 mm, galvanização por imersão a quente, sae 1010, em chapa nº 18 msg de aço carbono.	pç	1,00
20.2.39	Tê horizontal 90°, raio de curvatura 200 mm, para eletrocalha lisa, tipo u, com tampa de encaixe lisa, largura 200 e aba de 100 mm, galvanização por imersão a quente, sae 1010, em chapa nº 18 msg de aço carbono.	ud	7,00
20.2.40	Terminal para eletrocalha lisa tipo u, 200x100 mm, galvanização por imersão a quente, sae 1010, em chapa nº 18 msg de aço carbono.	ud	1,00
20.2.41	Eletrocalha lisa, tipo "u", largura 100 e aba de 50mm, com tampa de encaixe lisa em chapa de aço carbono, galvanização por imersão a quente, a 1010, em chapa nº 18 msg de aço carbono, peça em 3000 mm.	pç	62,00
20.2.42	Tê horizontal 90°, raio de curvatura 200 mm, para eletrocalha lisa, tipo u, com tampa de encaixe lisa, largura 100 e aba de 50 mm, galvanização por imersão a quente, sae 1010, em chapa nº 18 msg de aço carbono.	ud	6,00
20.2.43	Terminal para eletrocalha lisa tipo u, 100x50 mm, galvanização por imersão a quente, sae 1010, em chapa nº 18 msg de aço carbono.	ud	10,00
20.2.44	Saída horizontal, em chapa de aço galvanização por imersão a quente, com dois furos ovalados de 10 x 13 mm para fixação e furo para eletroduto de Ø3/4".	ud	28,00
20.2.45	Saída horizontal, em chapa de aço galvanização por imersão a quente, com dois furos ovalados de 10 x 13 mm para fixação e furo para eletroduto de Ø1".	ud	15,00
20.2.46	Saída horizontal, em chapa de aço galvanização por imersão a quente, com dois furos ovalados de 10 x 13 mm para fixação e furo para eletroduto de Ø1¼".	ud	12,00
20.2.47	Saída horizontal, em chapa de aço galvanização por imersão a quente, com dois furos ovalados de 10 x 13 mm para fixação e furo para eletroduto de Ø1½".	ud	12,00
20.2.48	Conjunto de fixação e emenda para eletroduto (chumbador Ø1/4" ur, braçadeira tipo "d", vergalhão rosca total Ø1/4"x3000, porca sextavada Ø1/4", arruela lisa Ø1/1", parafuso sextavado Ø1/4"x3/4".	cj	215,00
20.2.49	Conjunto de fixação e emenda para eletrocalha (chumbador Ø1/4" ur, cantoneira "zz alta 38x38, vergalhão rosca total Ø3/8"x3000, porca sextavada Ø3/8", arruela lisa Ø3/8", parafuso sextavado Ø3/8"x3/4"	cj	92,00
20.2.50	Caixa esmaltada de ferro "4x2".	ud	141,00
20.2.51	Caixa de alumínio 4x4 para tomada de piso.	ud	8,00
20.2.52	Caixa de passagem metálica (15x15x12)cm , com tampa cega, fab. cemar ou similar	ud	5,00
20.2.53	Caixa de passagem metálica (20x20x12)cm , com tampa cega, fab. cemar ou similar	ud	5,00
20.2.54	Caixa de passagem metálica (30x30x12)cm , com tampa cega, fab. cemar ou similar	ud	3,00
20.2.55	Caixa de passagem metálica (40x40x12)cm , com tampa cega, fab. cemar ou similar	ud	3,00
20.2.56	Caixa de passagem externa em alvenaria com tampa de concreto (30x30x30)cm	ud	3,00
20.2.57	Caixa de passagem externa em alvenaria com tampa de concreto (60x60x60)cm	ud	1,00
20.2.58	Acessórios (arruela lisa, arruela de pressão, bucha de alumínio Ø1/2, anilhas, abraçadeiras etc)	cj	1,00
20.2.59	Certificação de rede estruturada com emissão de relatório.	ud	652,00
20.2.60	Fita de pvc para identificação de patch panels e conectores em rolos de 9m.	ud	4,00
20.2.61	Anilhas para identificação de cabos - pacote com 1200.	ud	4,00
20.2.62	Velcros para organização dos cabos - rolo com 3m.	ud	20,00
20.2.63	Fusão de fibra óptica	pt	20,00
20.2.64	Conjunto buchas e arruela alumínio fundido p/ eletroduto 3/4".	cj	36,00
20.2.65	Conjunto buchas e arruela alumínio fundido p/ eletroduto 1".	cj	15,00
20.2.66	Conjunto buchas e arruela alumínio fundido p/ eletroduto 1¼".	cj	4,00

Este documento encontra-se registrado no Conselho Regional de Engenharia e Agronomia do Pará, vinculado à nº 111135/2015, emitida em 13/04/2016

Certidão nº 111135/2015
13/04/2016, 11:43
Chave de Impressão: w344d0byaDdZZ4dABAZ7
O documento neste ato registrado foi emitido em 13/04/2016 e contém 16 folhas

20.3	**CIRCUITO FECHADO DE TV - EQUIPAMENTOS/SERVIÇOS**		
20.3.1	Câmera fixa interna em domo colorida com tecnologia ip, com lente varifocal 1/3 df=2,9mm-10mm, completa com suporte para fixação em forro, conforme especificações técnicas.	ud	14,00
20.3.2	Câmera fixa para uso externo, instalada em caixa de proteção com tecnologia ip e lente varifocal 1/3 df=2,9mm-10mm, completa com suporte para fixação em parede, conforme especificaçoes técnicas.	ud	19,00
20.3.3	Servidor de video, intel core i7 2,66ghz ou superior, com o windows 7, 4gb de ram ou superior, monitor 26" lcd, teclado, mouse, hd para gravação de 30 dias de imagem (minimo de 1tb), gravador de dvd-rw e duas placa de rede ethernet 10/100/1000.	ud	1,00
20.3.4	Software de gerenciamento de imagens do sistema de cftv, monitoração e todas as aplicações necessárias das áreas externas e internas para 33 câmeras, conforme especificações técnicas.	ud	1,00
20.3.5	No-break bifásico, senoidal, 2kva, entrada 220v, saida 127v	ud	1,00
20.4	**SISTEMA DE DETECÇÃO E ALARME DE INCENDIO - EQUIPAMENTOS/SERVIÇOS**		
20.4.1	Central de supervisão e alarme de incêndio, microprocessada, endereçável, classe "a", com capacidade para 3 laços de supervisão, conforme especificações técnicas.	ud	1,00
20.4.2	Detector de fumaça, tipo ótico, endereçável.	ud	130,00
20.4.3	Detector termovelocimétrico 58° c, endereçável, com base simples, conforme especificações técnicas.	ud	19,00
20.4.4	Acionador manual, endereçável, para instalação em caixa embutida, conforme especificações técnicas.	ud	18,00
20.4.5	Módulo de comando endereçável, conforme especificações técnicas.	ud	5,00
20.4.6	Módulo isolador de curto circuito, conforme especificações técnicas.	ud	8,00
20.4.7	Módulo monitor endereçável, conforme especificações técnicas.	ud	3,00
20.4.8	Alarme sonoro visual, 85db,com módulo indereçável, conforme especificações técnicas.	ud	11,00
20.4.9	Fonte de alimentação auxiliar para 24 vdc	ud	1,00
20.4.10	Engenharia de software	vb	1,00
20.5	**SISTEMA DE DETECÇÃO E ALARME DE INCENDIO - MATERIAIS/SERVIÇOS**		
20.5.1	Eletroduto de aço galvanizado eletrolítico Ø3/4", com costura e rebarbas removidas, tipo semi-pesado fornecido com protetor de rosca em barras de 3(três) metros, com luva, conforme nbr 13057.	vr	420,00
20.5.2	Eletroduto de aço galvanizado eletrolítico Ø1", com costura e rebarbas removidas, tipo semi-pesado fornecido com protetor de rosca em barras de 3(três) metros, com luva, conforme nbr 13057.	vr	10,00
20.5.3	Eletroduto de aço galvanizado eletrolítico Ø2", com costura e rebarbas removidas, tipo semi-pesado fornecido com protetor de rosca em barras de 3(três) metros, com luva, conforme nbr 13057.	vr	20,00
20.5.4	Eletroduto flexível seal tubo dn=3/4"	m	80,00
20.5.5	Cabo para alarme de 1.5mm²	m	320,00
20.5.6	Cabo com 02 condutores de 1,5mm dreno #22awg e blindagem com fita de poliéster aluminizada 105°c, 600v, conforme nbr-9441	m	1.350,00
20.5.7	Condulete Ø3/4", tipo l,fab.daisa ou similar.	ud	125,00
20.5.8	Condulete Ø3/4", tipo t,fab.daisa ou similar.	ud	36,00
20.5.9	Condulete Ø1", tipo l,fab.daisa ou similar.	ud	4,00
20.5.10	Condulete Ø1", tipo t,fab.daisa ou similar.	ud	2,00
20.5.11	Caixa de passagem metálica (10x10x10)cm com tampa cega.	ud	2,00
20.5.12	Caixa metáiica de sobrepor com porta e fecho rápido para prumadas (20x20x12)cm	ud	11,00
20.5.13	Curva de pvc 90° Ø3/4".	ud	5,00
20.5.14	Caixa de ligação redonda em aluminio fundido, de Ø 96mm, tab. moterco ou similar	ud	149,00
20.5.15	Conjunto de fixação e emenda para eletroduto (chumbador Ø1/4" ur, braçadeira tipo "d", vergalhão rosca total Ø1/4"x3000, porca sextavada Ø1/4", arruela lisa Ø1/1", parafuso sextavado Ø1/4"x3/4".	cj	450,00
20.6	**SONORIZAÇÃO - EQUIPAMENTOS/SERVIÇOS**		
20.6.1	Roteador de áudio com 8 entradas e 8 saidas, conforme especificação técnica.	ud	1,00
20.6.2	Amplificador de potência de áudio estéreo, 200wrms, para linha de 70v, conforme especificações técnicas.	ud	3,00
20.6.3	Dvd com opções de disco:dvd, audio cd, vcd, cd-r, cd-rw, conforme especificações técnicas.	ud	1,00
20.6.4	Arandelas de 30wrms full range de 6" com transformador para linha de 70v, conforme especificações técnicas.	ud	101,00
20.6.5	Potenciômetro de ajuste de volume, conforme especificações técnicas.	ud	32,00

Este documento encontra-se registrado no Conselho Regional de Engenharia e Agronomia do Pará, vinculado à nº 111135/2015, emitida em 13/04/2016

Certidão nº 111135/2015
13/04/2016, 11:43
Chave de Impressão: w344d0byaDdZZ4dABAZ7
O documento neste ato registrado foi emitido em 13/04/2016 e contém 16 folhas

arteplan

20.7	SONORIZAÇÃO - MATERIAIS/SERVIÇOS		
20.7.1	Rack metálico em aço fechado, com base soleira para passagem de cabos, altura 44u, 670mm de profundidade, padrão 19", com 4, abertura na base e topo para permitir entrada e saída de cabos, tampas laterais removíveis, porta frontal com visor em vidro temperado fumê e fechadura com chave, plano de fixação frontal regulável em profundidade, régua de tomada com 12 tomadas e sistema de ventilação com 04 ventiladores e sinalização luminoza, 127/220v, pintura do bastidor em epóxi-pó texturizado, cor preta, conforme especificações técnicas.	ud	1,00
20.7.2	Fio polarizado com 02 condutores #2.5mm² (preto/vermelho), conforme especificações técnicas, fab.pirrelli ou similar.	m	750,00
20.7.3	Eletroduto flexivel seal tubo Ø3/4"	m	51,00
20.7.4	Eletroduto de aço galvanizado eletrolítico Ø3/4", com costura e rebarbas removidas, tipo semi-pesado fornecido com protetor de rosca em barras de 3(três) metros, com luva, conforme nbr 13057.	vr	233,00
20.7.5	Eletroduto de aço galvanizado eletrolítico Ø2", com costura e rebarbas removidas, tipo semi-pesado fornecido com protetor de rosca em barras de 3(três) metros, conforme nbr 13057.	vr	9,00
20.7.6	Condulete Ø3/4", tipo l,fab.daisa ou similar.	ud	68,00
20.7.7	Condulete Ø3/4", tipo t,fab.daisa ou similar.	ud	105,00
20.7.8	Condulete Ø3/4", tipo x,fab.daisa ou similar.	ud	10,00
20.7.9	Condulete Ø2", tipo l,fab.daisa ou similar.	ud	1,00
20.7.10	Condulete Ø2", tipo t,fab.daisa ou similar.	ud	2,00
20.7.11	Curva de pvc 90° Ø3/4".	ud	32,00
20.7.12	Espelho universal no formato "4x2" para potenciômetro de ajuste de volume, conforme especificações tecnicas.	ud	32,00
20.7.13	Caixa esmaltada de ferro "4x2".	ud	32,00
20.7.14	Caixa metáiica de sobrepor com porta e fecho rápido para prumadas 20x20x12 cm	ud	4,00
20.7.15	Conjunto de fixação e emenda para eletroduto (chumbador Ø1/4" ur, braçadeira tipo "d", vergalhão rosca total Ø1/4"x3000, porca sextavada Ø1/4", arruela lisa Ø1/1", parafuso sextavado Ø1/4"x3/4".	cj	242,00

PRESCOM ENGENHARIA
ALEXANDRE DOS SANTOS
CREA/PA 11753D

ARTEPLAN
STÉLIO TÁSSO LEITE FERREIRA
CREA / PA 5441 D

Condurú

Telhro Vidigal Ferry
Engº Eletricista
Secretaria de Manutenção e Projetos

CARTÓRIO CONDURÚ
Reconheço por semelhança a(s) 01
Firma(s) com a seta (Condurú)
01 FEV. 2016

CARTÓRIO CONDURÚ
Reconheço por semelhança a(s) 02
Firma(s) com a seta (Condurú)
01 FEV. 2016
009.892.106
009.892.107

Este documento encontra-se registrado no Conselho Regional de Engenharia e Agronomia do Pará, vinculado à nº 111135/2015, emitida em 13/04/2016

Certidão nº 111135/2015
13/04/2016, 11:43
Chave de Impressão: w344d0byaDdZZ4dABAZ7
O documento neste ato registrado foi emitido em 13/04/2016 e contém 16 folhas

Anotação de Responsabilidade Técnica - ART
Lei nº 6.496, de 7 de dezembro de 1977

CREA-PA

ART OBRA / SERVIÇO
Nº PA20150056950

Conselho Regional de Engenharia e Agronomia do Pará

INICIAL
INDIVIDUAL

1. Responsável Técnico

ALEXANDRE DOS SANTOS
Título profissional: **ENGENHEIRO ELETRICISTA, TÉCNICO EM ELETROTÉCNICA** RNP: **150245052-6**
Empresa contratada: **PRESCOM - COMERCIO E SERVIÇOS DE CONSTRUCAO CIVIL LTDA-EPP.** Registro: **000000655-2**

2. Contratante

Contratante: **Arteplan projetos e Construções LTDA** CPF/CNPJ: **34.879.932/0001-78**
RUA ANTÔNIO BARRETO Nº: **674**
Complemento: Bairro: **UMARIZAL**
Cidade: **BELÉM** UF: **PA** CEP: **66055050**
País: **Brasil**
Telefone: **(91) 3241-5688** Email: **Arteplan@veloxmail.com.br**
Contrato: **002/2015** Celebrado em: **01/06/2015**
Valor: **R$ 25.000,00** Tipo de contratante: **PESSOA JURIDICA DE DIREITO PRIVADO**
Ação Institucional: **Órgão Público**

Situação: **BAIXA DE ART**
Atendido: **SIM** Data da Situação: **14/10/2015**
Motivo: **CONCLUSÃO DA OBRA/SERVIÇO**
Descrição: **Serviços de instalações elétricas do Tribunal Regional do Trabalho da 8 região, localizado na cidade de Parauapebas - Pará**

3. Dados da Obra/Serviço

Proprietário: **TRIBUNAL REGIONAL DO TRABALHO DA 8 REGIAO** CPF/CNPJ: **01.547.343/0001-33**
RUA Rua C, Lote 27, Quadra 32 Nº: **s/n**
Complemento: Bairro: **Cidade Nova**
Cidade: **PARAUAPEBAS** UF: **PA** CEP: **68515000**
Telefone: Email:
Coordenadas Geográficas: **Latitude: 0 Longitude: 0**
Data de Início: **01/06/2015** Previsão de término: **28/08/2015**
Finalidade: **SEM DEFINIÇÃO**

4. Atividade Técnica

1 - DIRETA	Quantidade	Unidade
15 - EXECUÇÃO > RESOLUÇÃO 1025 -> OBRAS E SERVIÇOS - ELÉTRICA -> EQUIPAMENTOS ELETROELETRÔNICOS -> #1680 - CETRAL DE ALARME	33,00	Pontos
15 - EXECUÇÃO > RESOLUÇÃO 1025 -> OBRAS E SERVIÇOS - ELÉTRICA -> ELETRÔNICA E COMUNICAÇÃO -> #1691 - SONORIZAÇÃO	101,00	Pontos
15 - EXECUÇÃO > RESOLUÇÃO 1025 -> OBRAS E SERVIÇOS - ELÉTRICA -> ELETRÔNICA E COMUNICAÇÃO -> #1700 - REDE LÓGICA	323,00	Pontos
15 - EXECUÇÃO > RESOLUÇÃO 1025 -> OBRAS E SERVIÇOS - ELÉTRICA -> ELETRÔNICA E COMUNICAÇÃO -> REDE TELEFÔNICA -> #1705 - COMERCAL	1,00	Pontos
15 - EXECUÇÃO > RESOLUÇÃO 1025 -> OBRAS E SERVIÇOS - ELÉTRICA -> ELETRÔNICA E COMUNICAÇÃO -> CABLAGEM -> #1735 - PARA SISTEMA DE SEGURANÇA	195,00	Pontos
15 - EXECUÇÃO > RESOLUÇÃO 1025 -> OBRAS E SERVIÇOS - ELÉTRICA -> ELETROTÉCNICA APLICADA -> SUBESTAÇÃO DE ENERGIA ELÉTRICA -> #1798 - ABAIXADORA	600,00	kvA
15 - EXECUÇÃO > RESOLUÇÃO 1025 -> OBRAS E SERVIÇOS - ELÉTRICA -> ELETROTÉCNICA APLICADA -> #1819 - GRUPO-GERADOR	642,00	kvA
15 - EXECUÇÃO > RESOLUÇÃO 1025 -> OBRAS E SERVIÇOS - ELÉTRICA -> ELETROTÉCNICA APLICADA -> #1831 - PARA-RAIOS	65,00	Pontos

5. Observações

Serviço de Instalação Elétrica do Tribunal Regional do trabalho 8 Região compreendendo dos Seguintes Projetos: Subestação de Energia 2x300 kva, Grupo Gerador de Energia 642 kva, Sistema de Proteção Contra descargas Atmosférica, Rede Telefônica, Rede lógica Estruturada, CFTV, Detecção de Sistema de Alarme, Sistema de Sonorização; Os seguintes Serviços encontram-se em conformidade com as Normas Técnicas: NBR 5410, NBR 5419, NTD 31.001, NTD 31.002.

6. Declarações

Declaro que estou cumprindo as regras de acessibilidade previstas nas normas técnicas da ABNT, na legislação específica e no decreto n. 5296/2004.

7. Entidade de Classe

Certidão nº 111135/2015
13/04/2016, 11:43
Chave de Impressão: w344d0byaDdZZ4dABAZ7
O documento neste ato registrado foi emitido em 13/04/2016 e contém 16 folhas

33

Anotação de Responsabilidade Técnica - ART
Lei nº 6.496, de 7 de dezembro de 1977

CREA-PA

ART OBRA / SERVIÇO
Nº PA20150056950

Conselho Regional de Engenharia e Agronomia do Pará

INICIAL
INDIVIDUAL

SENGE

8. Assinaturas

Declaro serem verdadeiras as informações acima

ALEXANDRE DOS SANTOS - CPF: 579.374.352-91

_____, _____ de _____ de _____
Local data

Artepian projetos e Construções LTDA - CNPJ: 34.879.932/0001-78

9. Informações

* A ART é válida somente quando quitada, mediante apresentação do comprovante do pagamento ou conferência no site do Crea.

10. Valor

Valor da ART: **R$ 178,34** Pago em: **13/08/2015** Nosso Número: **1621927**

Certidão nº 111135/2015
13/04/2016, 11:43
Chave de Impressão: w344d0byaDdZZ4dABAZ7
O documento neste ato registrado foi emitido em 13/04/2016 e contém 16 folhas

CERTIDÃO DE ACERVO TÉCNICO COM ATESTADO
Resolução Nº 1025 de 30 de Outubro de 2009
Resolução Nº 218 de 29 de Junho de 1973

CREA-PA

Nº 133633/2017
Emissão: 14/02/2017
Validade: Indefinida
Chave: 57y1w

Conselho Regional de Engenharia e Agronomia do Pará

CERTIFICAMOS, para os devidos fins, que consta em nossos arquivos o registro de Acervo referente a(s) Anotação(ões) de Responsabilidade(s) Técnica(s) - ARTs, constante(s) da Presente CERTIDÃO, tendo sido comprovada a execução e conclusão da(s) obra(s) e/ou serviço(s) indicado(s) conforme descrição(ões) abaixo.

Descrição

CERTIDÃO DE ACERVO TÉCNICO COM ATESTADO

Interessado(a)

Profissional: ALEXANDRE DOS SANTOS
Registro: 150245052-6
CPF: 579.374.352-91
Endereço: Travessa LOMA VALENTINAS , 2884, proximo a SEMMA-Secretaria Mei, MARCO, Belém, PA, 66093677
Tipo de Registro: DEFINITIVO (PROFISSIONAL DIPLOMADO NO PAÍS)
Data Inicial: 28/05/2001

Título(s)

GRADUAÇÃO

ENGENHEIRO ELETRICISTA
Atribuição: RES 218/73 CONFEA ART 08, 09 E 25

TÉCNICO MÉDIO

TÉCNICO EM ELETROTÉCNICA
Atribuição: DEC. 90922/85 ART. 4º E 10, NO CAMPO DE ELETROTÉCNICA.
Data de Formação: 20/12/1996

Empresa Contratada

PRESCOM - COMERCIO E SERVIÇOS DE CONSTRUCAO CIVIL LTDA-EPP.

Informações / Notas

- A Certidão de Acervo Técnico (CAT) à qual o atestado está vinculado constituirá prova da capacidade técnico-profissional da pessoa jurídica somente se o responsável técnico indicado estiver ou venha a ser integrado ao seu quadro técnico por meio de declaração entregue no momento da habilitação ou da entrega das propostas.

- A falsificação deste documento constitui-se em crime previsto no Código Penal

- Certificamos que se encontra vinculado à presente CAT o atestado apresentado em cumprimento à Lei nº 8.666/93, expedido pela pessoa jurídica contratante, a quem cabe a responsabilidade pela veracidade e exatidão das informações nele constantes. É de responsabilidade deste Conselho a verificação da atividade profissional em conformidade com a Lei nº 5.194/66 e Resoluções do Conselho Federal de Engenharia e Agronomia - CONFEA.

- Esta Certidão é válida somente para as atividades da Engenharia Elétrica.

- Esta certidão perderá a validade, caso ocorra qualquer alteração posterior dos elementos cadastrais nela contidos.

ART(s)

PA20160150263, PA20170172562

Certidão nº 133633/2017
15/05/2017, 15:47
Chave de Impressão: 57y1w

A autenticidade desta Certidão pode ser verificada em: http://crea-pa.sitac.com.br/publico/, com a chave: 57y1w
Impresso em: 15/05/2017 às 15:47:02 por: adapt, ip: 177.65.186.145

34

Superintendência do
Sistema Penitenciário do
Estado do Pará
Coordenadoria de Engenharia e Arquitetura

GOVERNO DO PARÁ

ATESTADO DE CAPACIDADE TÉCNICA

A **SUSIPE - SUPERINTENDÊNCIA DO SISTEMA PENITENCIÁRIO DO ESTADO DO PARÁ.**, com sede em Belém-Pará, na rua dos Tamoios, 1592, Bairro Batista Campos, CEP 66.033-172, inscrita no CNPJ do Ministério da Fazenda sob o n.º 05.929.042/0001-25, atesta a quem interessar, que a Empresa **PRESCOM COMÉRCIO E SERVIÇOS DE CONSTRUÇÃO CIVIL LTDA-EPP**, CNPJ: 05.210.095/0001-91, Insc. Estadual: 15.246.508-1, com sede a Trav. Lomas Valentina, nº 2884 – bairro do Marco, Belém-P, Executou obras de Engenharia com caracteristicas abaixo discriminadas, sendo executadas dentro dos Padrões exigidos e m conformidade com as Normas Brasileiras-ABNT.

1) **Obra:** Prestação de Serviço de Manutenção e Construção Predial de Natureza Continuada nas Unidades Prisionais da SUSIPE;
2) **Contrato:** 140/2015/SUSIPE;
3) **Local:** Unidades Prisionais da SUSIPE;
4) **Prazo de Execução:** 12 Meses;
5) **Data Inicio / Data Fim:** 30/12/2015 – 29/12/2016;
6) **Responsáveis Técnicos:** Eng. Eletricista Alexandre dos Santos, CREA 11.753-D/PA, Eng. Civil Luiz Paulo Nobre de Oliveira, CREA 3.640-D/PA;
7) **Serviços Executados:** Conforme discriminado Abaixo.

Planilha de Serviços

SUSIPE - SUPERINTENDÊNCIA DO SISTEMA PENITENCIÁRIO DO ESTADO DO PARÁ.,			
PRESTAÇÃO DE SERVIÇOS DE MANUTENÇÃO PREDIAL DE NATUREZA CONTÍNUA E CONSTRUÇÃO NAS UNIDADES PRISIONAIS DA SUSIPE - SUPERINTENDÊNCIA DO SISTEMA PENITENCIÁRIO DO ESTADO DO PARÁ.			
COD	**DESCRIÇÃO**	**un.**	**QTD.**
	SERVIÇOS PRELIMINARES:		
10786	Aluguel de andaime metálico	M²/Mê	120
10006	Andaime de madeira	M2	54
10005	Barracão de madeira/Almoxarifado	M2	18
10173	Desmatamento mecânico c/trator D-6	M2	3000
11330	Furo de sondagem - mais de 15m	UN	10,00
10002	Levantamento planimétrico c/ aparelho	M2	3000
10008	Limpeza do terreno	M2	106
	DEMOLIÇÕES E RETIRADAS:		
20020	Demolição da estrutura em madeira da cobertura	M2	150
20007	Demolição de andaimes	M2	100
20015	Demolição de forro em mad., incl. barroteamento	M2	100
20235	Demolição de piso cerâmico, inclusive camada regularizadora.	M2	100

Paulo Rogério G. da Costa
Engº Eletricista
CREA 14863-D

Sandro de Sousa Aguiar
Mat. 5903001

Este documento encontra-se registrado no Conselho Regional de Engenharia e Agronomia do Pará, vinculado à Certidão nº 133633/2017, emitida em 15/05/20

Certidão nº 133633/2017
15/05/2017, 15:47
Chave de Impressão: 57y1w
O documento neste ato registrado foi emitido em 15/05/2017 e contém 19 folhas

Superintendência do
Sistema Penitenciário do
Estado do Pará
Coordenadoria de Engenharia e Arquitetura

GOVERNO DO PARÁ

20847	Retirada de caixa de ar condicionado	UN	40
21532	Retirada de divisória (painel cego)	M2	150
21533	Retirada de divisória (painel/vidro/painel)	M2	100
20013	Retirada de esquadria com aproveitamento	M2	150
20014	Retirada de esquadria sem aproveitamento	M2	200
21534	Retirada de forro em PVC, incl. barroteamento	M2	250
21527	Retirada de grade de ferro	M2	150
20854	Retirada de lambri de madeira	M2	100
20855	Retirada de luminárias	UN	150
20307	Retirada de telhas de barro	M2	250
20024	Retirada de telhas fibrocimento sem aproveitamento	M2	250
	MOVIMENTO DE TERRA:		
30011	Aterro c/ material fora da obra, incl. apiloamento	M3	200
30010	Escavação manual ate 1.50m de profundidade	M3	350
30675	Escavação mecanizada	M3	150
30254	Reaterro compactado	M3	200
	FUNDAÇÕES:		
40026	Baldrame em conc.ciclópico c/pedra preta incl.forma	M3	8
40285	Baldrame em conc.simples c/seixo incl.forma mad.br.	M3	8
40284	Baldrame em concreto armado c/ cinta de amarração	M3	8,00
	--> CONCRETO:		
50040	Concreto armado Fck=13.5 MPA c/ forma aparente - 1 reaproveitamento	M3	8,00
50039	Concreto armado Fck=13.5 MPA c/forma em mad. branca	M3	3,00
50729	Concreto armado fck=20MPA c/ forma mad. branca	M3	30,00
50757	Concreto armado p/ calhas e percintas	M3	8,00
50353	Concreto armado p/ rufos	M3	8
50260	Concreto c/ seixo Fck= 18.0 MPA (incl. preparo e lançamento)	M3	8
50740	Concreto c/ seixo Fck= 25MPA (incl. preparo e lançamento)	M3	30
51452	Concreto usinado bombeado de 35MPA	M3	30
50771	Laje pré-moldada treliçada Incl. capiamento)	M2	300

Rua dos Tamoios n°1592 – Batista Campos CEP 66033-172 Telefone (91) 3239-4217 Belém Pará
cear@webmail.susipe.pa.gov.br

Paulo Rogério C. da Costa
Engenheiro Civil
CREA-PA 14863-D

Sandro de Souza Agu
Mat. 4003001

Este documento encontra-se registrado no Conselho Regional de Engenharia e Agronomia do Pará, vinculado à Certidão nº 133633/2017, emitida em 15/05/2017

Certidão nº 133633/2017
15/05/2017, 15:47
Chave de Impressão: 57y1w
O documento neste ato registrado foi emitido em 15/05/2017 e contém 19 folhas

55

Superintendência do
Sistema Penitenciário do
Estado do Pará
Coordenadoria de Engenharia e Arquitetura

GOVERNO DO PARÁ

	--> PILARES:		
50217	Pilar em mad. de lei 4"x4"(incl.bl.conc.ciclópico)	UN	26
50216	Pilar em mad. de lei 6"x6"(incl.bl.conc.ciclópico)	UN	26
	PAREDES E PAINEIS:		
60187	Alvenaria bloco de cimento maciço	M2	20
60498	Alvenaria de tijolo refratário (11,4 x 2,5 x 22,9cm)	M2	20
60046	Alvenaria tijolo de barro a cutelo	M2	880
60045	Alvenaria tijolo de barro a singelo	M2	220
61356	Divisória de MDF c/ laminado	M2	30
61359	Divisória Divilux perfil alumínio / miolo celular -P/V/P	M2	120
61460	Divisória em gesso acartonado acústico e=11cm	M2	100
60812	Divisória em granito preto - incl. ferragens de fixação	M2	20
61353	Divisória naval perfil em aço/miolo celular	M2	600
61087	Recomposição de alvenaria - instalação de pontos	M2	75
	COBERTURA:		
	--> ESTRUTURA:		
70051	Estrutura em mad. lei p/ telha de barro - pç. aparelhada	M2	200
70053	Estrutura em mad.p/ chapa fibrocimento - pc. aparelhada	M2	400
71360	Estrutura metálica p/ cobertura - (incl. pintura anticorrosiva)	KG	900
71495	Estrutura metálica p/ cobertura - 2 águas-vão 40m	M2	800
70510	Ripamento	M2	350
70194	Tesoura em mad. de lei p/ vao de 8.0m	UN	7,00
70193	Tesoura em mad. de lei p/ vao de 12.0m	UN	12,00
	--> TELHAMENTO:		
71498	Cobertura - Telha de fibrocimento e=4mm	M2	900
70047	Cobertura - telha de fibrocimento e=6mm	M2	100
70048	Cobertura - telha kalhetao e=8mm	M2	1500
70058	Cobertura - telha plan	M2	1300
71497	Cobertura -Telha termo acústica	M2	1200

091

Este documento encontra-se registrado no Conselho Regional de Engenharia e Agronomia do Pará, vinculado à Certidão nº 133633/2017, emitida em 15/05/20

Certidão nº 133633/2017
15/05/2017, 15:47
Chave de Impressão: 57y1w
O documento neste ato registrado foi emitido em 15/05/2017 e contém 19 folhas

Superintendência do
Sistema Penitenciário do
Estado do Pará
Coordenadoria de Engenharia e Arquitetura

GOVERNO DO PARÁ

	--> CALHAS / CUMEEIRAS:		
70287	Cumeeira de barro	M	250
70029	Cumeeira em fibrocimento e=6mm	M	50
70059	Cumeeira plana fibrotex e=4mm	M	150
70241	Encaliçamento de telha ceramica (beiral e cumieira)	M	700
	IMPERMEABILIZAÇÕES /TRATAMENTOS:		
80676	Aplicação de Carbolástico sobre concreto (2 demãos)	M2	250
80314	Aplicação de Igol A sobre conc./alv. (3 demãos)	M2	250
80678	Aplicação de Sika Top - 107 sobre concreto/alvenaria/ferragem	M2	160
80028	Descupinização	M2	1450
80272	Impermeabilização de reservatórios (Igol A + Sika 1)	M2	240
80702	Manta asfáltica c/ filme de alumínio	M2	400
80273	Reboco impermeabilizante (c/ Sika 1)	M2	400
	--> MADEIRA:		
90805	Alizar em madeira de lei	M	100
90065	Esquadria mad. e=3cm c/ caix. aduela e alizar	M2	20
90062	Porta mad. compens. c/ caix. aduela e alizar	M2	30
90063	Porta mad. trabalhada c/ caix. aduela e alizar	M2	60
90069	Esquadria de ferro tipo basculante (incl. pint. anticorrosiva)	M2	10
90400	"Grade de ferro 5/8" (incl. pint. anticorrosiva)	M2	125
90613	"Grade de ferro 7/8" sec. quadrada espaçamento=10cm(incl. pint. anticorrosiva)	M2	125
91500	"Portão em grade c/ chapa de ferro 3/16" - incl. ferragens e pintura antiferruginosa	M2	50
90623	Portão tubo/tela arame galv.c/ferragens(incl.pint.anti-corrosiva)	M2	200
	--> OUTROS MATERIAIS:		
91512	Esquadria de correr em vidro temperado de 8mm	M2	20
91509	Painel fixo em vidro temperado de 6mm	M2	20
91378	Porta divisória Naval c/ ferragens - c/ perfil de aço	M2	225
90834	Porta em PVC 0.70 X 2.10 M	UN	20

Rua dos Tamoios n°1592 – Batista Campos CEP 66033-172 Telefone (91) 3239-4217 Belém Pará
cear@webmail.susipe.pa.gov.br

Este documento encontra-se registrado no Conselho Regional de Engenharia e Agronomia do Pará, vinculado à Certidão nº 133633/2017, emitida em 15/05/2017

Certidão nº 133633/2017
15/05/2017, 15:47
Chave de Impressão: 57y1w
O documento neste ato registrado foi emitido em 15/05/2017 e contém 19 folhas

Superintendência do
Sistema Penitenciário do
Estado do Pará
Coordenadoria de Engenharia e Arquitetura

GOVERNO DO PARÁ

91464	Portas em MDF (sob bancadas)	M2	10
91507	Revestimento em Laminado melaminico (para Esquadria em MDF)	M2	100
	--> P/ PORTAS:		
100816	Fechadura para porta de banheiro	UN	12
100817	Fechadura para porta externa	UN	35
100818	Fechadura para porta interna	UN	35
100228	Ferragens p/ porta de banheiro	CJ	24
100226	Ferragens p/ porta externa 1 fl.	CJ	24
101274	Mola hidráulica para porta	UN	15
	--> P/ JANELAS:		
100289	Ferragens p/ janela 2 fl. (c/ ferrolho)	CJ	24
100306	Ferragens p/ janela pivotante	CJ	12
	REVESTIMENTOS:		
110140	Argamassa de cimento e areia 1:2 p/ impermeabiliz.	M3	50
110644	Cerâmica 20x20cm	M2	120
110505	Cerâmica Terragres 10x10cm	M2	50
110143	Chapisco de cimento e areia no traço 1:3	M2	40
110657	Fórmica sobre emboço	M2	50
110826	Grampeamento de parede	M	50
111291	Pastilha de porcelana 5x5cm	M2	50
110189	Pastilhas de vidro 2,5x2,5cm	M2	50
110763	Reboco com argamassa 1:6:Adit. Plast.	M2	300
110245	Reboco com argamassa baritada	M2	200
110291	Reboco estanhado	M2	100
	RODAPES, SOLEIRAS E PEITORIS:		
120733	Peitoril em granito (preto) c/ rebaixo e=3cm	M2	11
120164	Rodapé cerâmico	M	50
120772	Rodapé em poliestireno de 12cm	M	50
120770	Rodapé em Porcelanato	M	200

Rua dos Tamoios nº1592 – Batista Campos CEP 66033-172 Telefone (91) 3239-4217 Belém Pará
cear@webmail.susipe.pa.gov.br

Paulo Roberto C. da Costa
Eng. Eletricista
CREA 14863-D

Alexandro de Sousa Aguiar
Mat. 5903001

Este documento encontra-se registrado no Conselho Regional de Engenharia e Agronomia do Pará, vinculado à Certidão nº 133633/2017, emitida em 15/05/20

Certidão nº 133633/2017
15/05/2017, 15:47
Chave de Impressão: 57y1w
O documento neste ato registrado foi emitido em 15/05/2017 e contém 19 folhas

Superintendência do
Sistema Penitenciário do
Estado do Pará
Coordenadoria de Engenharia e Arquitetura

120734	Soleira e peitoril - granito preto - e=2cm	M2	20
	PISOS:		
130507	Camada impermeabilizadora e=10cm c/ seixo	M2	154
130110	Camada regularizadora no traço 1:4	M2	154
130233	Cimentado liso c/ junta plástica	M2	140
130112	Concreto simples c/ seixo e=5cm traço 1:2:3	M2	100
130649	Granito Juparana e=2cm	M2	50
130119	Lajota ceramica 30x30cm - PEI - IV	M2	30
130725	Lajota ceramica PEI-V	M2	500
130122	Paviflex - assente na cola	M2	200
131090	Pedra Cariri - filete ou almofadada	M2	200
130626	Piso de alta resistência e=8mm c/ resina incl. camada regularizadora	M2	500
130170	Plurigoma - assente na cola	M2	200
130758	Porcelanato (polido) - Alto Padrão	M2	500
130760	Tábua macheada 6 1/2"x7/8" cumaru ou similar (incl camada regularizadora)	M2	20
	FORROS:		
140348	Barroteamento em madeira de lei p/ forro PVC	M2	300
141371	Forro colmeia - Malha 4" x 4"(Instalado, incl. barroteamento)	M2	200
141373	Forro em gesso acartonado aramado	M2	200
141369	Forro em gesso acústico (c/lã de vidro)	M2	300
141336	Forro em lambri de PVC	M2	300
140158	Forro em tabuas de marupa (c/ barroteamento)	M2	300
	A BASE DE ÁGUA:		
150605	PVA externa (sobre pintura antiga)	M2	1700
150132	PVA externa c/massa e liq. preparador	M2	1200
150604	PVA interna (sobre pintura antiga)	M2	650
150730	PVA interna c/ massa acrílica e selador	M2	1350
150251	PVA interna c/ massa e selador	M2	600
150654	PVA sobre muro	M2	1500

Rua dos Tamoios n°1592 – Batista Campos CEP 66033-172 Telefone (91) 3239-4217 Belém Pará
cear@webmail.susipe.pa.gov.br

Paulo Rogério C. da Costa
Eng° Engenheiro
14863-D

Sandro de Sousa Aguiar
Mat. 5003001

Este documento encontra-se registrado no Conselho Regional de Engenharia e Agronomia do Pará, vinculado à Certidão nº 133633/2017, emitida em 15/05/2017

Certidão nº 133633/2017
15/05/2017, 15:47
Chave de Impressão: 57y1w
O documento neste ato registrado foi emitido em 15/05/2017 e contém 19 folhas

Superintendência do
Sistema Penitenciário do
Estado do Pará
Coordenadoria de Engenharia e Arquitetura

GOVERNO DO PARÁ

	ESMALTE:		
150491	Esmalte sobre grade de ferro (superf. aparelhada)	M2	190
150134	Esmalte sobre madeira c/ massa e selador	M2	200
	EPOXI:		
150126	Epoxi com massa e selador	M2	300
	VIDROS		
161387	Vidro temperado fumê e= 8mm com ferragens	M2	15
161392	Vidro temperado incolor e= 8mm com ferragens	M2	60
	INSTALAÇÕES ELÉTRICAS		
	QUADROS E CAIXAS:		
170883	Caixa Airstop p/ disjuntor bipolar de embutir até 50A	UN	60
170877	Caixa de passagem em alumínio 100x100x70mm	UN	6
170878	Caixa de passagem em alumínio 200x200x115mm	UN	10
170880	Caixa de passagem em alumínio 400x400x180mm	UN	10
170881	Caixa plástica 4"x2"	UN	270
170882	Caixa polifásica padrão Celpa	UN	20
171470	Caixa ZB - inspeção c/ tampa de aço	UN	72
170321	Centro de distribuição p/ 12 disjuntores (c/ barramento)	UN	24
170888	Centro de distribuição p/ 20 disjuntores (c/ barramento)	UN	7
170387	Centro de distribuição p/ 40 disjuntores (c/ barramento)	UN	6
170869	Quadro de comando - proteção trifásico - 2CV	UN	5
170868	Quadro de comando - proteção trifásico - 3CV	UN	5
170867	Quadro de comando - proteção trifásico - 4CV	UN	3
170073	Quadro de medição bifásico (c/ disjuntor)	UN	4
	DISJUNTORES:		
170326	Disjuntor 01P - 10 a 30A - PADRÃO DIN	UN	220
170362	Disjuntor 02P - 15 a 50A - PADRÃO DIN	UN	80
170388	Disjuntor 03P - 15 a 50A - PADRÃO DIN	UN	100
170898	Disjuntor 03P - 200A - PADRÃO DIN	UN	8
170894	Disjuntor 03P - 300A	UN	4,00

Rua dos Tamoios n°1592 – Batista Campos CEP 66033-172 Telefone (91) 3239-4217 Belém Pará
cear@webmail.susipe.pa.gov.br

Paulo Rogério da Costa
Engenheiro Civil
CREA 14863-D

Sandro de Sousa Aguiar
Mat. 5903001

Este documento encontra-se registrado no Conselho Regional de Engenharia e Agronomia do Pará, vinculado à Certidão nº 133633/2017, emitida em 15/05/20

Certidão nº 133633/2017
15/05/2017, 15:47
Chave de Impressão: 57y1w
O documento neste ato registrado foi emitido em 15/05/2017 e contém 19 folhas

Anotação de Responsabilidade Técnica - ART
Lei nº 6.496, de 7 de dezembro de 1977

CREA-PA

ART OBRA / SERVIÇO
Nº PA20160150263

Conselho Regional de Engenharia e Agronomia do Pará

INICIAL
INDIVIDUAL

10. Valor

Valor da ART: **R$ 195,96** Pago em: **23/09/2016** Nosso Número: **2148766**

Certidão nº 133633/2017
15/05/2017, 15:47
Chave de Impressão: 57y1w
O documento neste ato registrado foi emitido em 15/05/2017 e contém 19 folhas

A autenticidade desta ART pode ser verificada em: http://crea-pa.sitac.com.br/publico/, com a chave: 0847w
Impresso em: 15/05/2017 às 15:47:04 por: adapt, ip: 177.65.186.145

Anotação de Responsabilidade Técnica - ART
Lei nº 6.496, de 7 de dezembro de 1977

CREA-PA

ART OBRA / SERVIÇO
Nº PA20170172562

Conselho Regional de Engenharia e Agronomia do Pará

COMPLEMENTAR à PA20160150263
EQUIPE - ART PRINCIPAL

1. Responsável Técnico

ALEXANDRE DOS SANTOS
Título profissional: **ENGENHEIRO ELETRICISTA, TÉCNICO EM ELETROTÉCNICA** RNP: **150245052-6**
Empresa contratada: **PRESCOM - COMERCIO E SERVIÇOS DE CONSTRUCAO CIVIL LTDA-EPP.** Registro: **000000655-2**

2. Contratante

Contratante: **SUPERINTENDÊNCIA DO SISTEMA PENITENCIÁRIO DO ESTADO DO PARÁ** CPF/CNPJ: **05.929.042/0001-25**
RUA SANTO ANTÔNIO Nº: **454**
Complemento: Bairro: **CAMPINA**
Cidade: **BELÉM** UF: **PA** CEP: **66010105**
País: **Brasil**
Telefone: Email:
Contrato: **140/2015** Celebrado em: **11/07/2016**
Valor: **R$ 1.609.000,00** Tipo de contratante: **PESSOA JURIDICA DE DIREITO PUBLICO**
Ação Institucional: **Órgão Público**

Situação: **BAIXA DE ART**
Atendido: **SIM** Data da Situação: **16/01/2017**
Motivo: **CONCLUSÃO DA OBRA/SERVIÇO**
Descrição: **Baixa de ART em bloco (serviços)**

3. Dados da Obra/Serviço

Proprietário: **SUPERINTENDÊNCIA DO SISTEMA PENITENCIÁRIO DO ESTADO DO PARÁ** CPF/CNPJ: **05.929.042/0001-25**
RUA SANTO ANTONIO Nº: **S/N**
Complemento: **PROXIMO AO HOSPITAL ORDEM 3ª** Bairro: **CAMPINA**
Cidade: **BELÉM** UF: **PA** CEP: **66010000**
Telefone: Email:
Coordenadas Geográficas: **Latitude: 0 Longitude: 0**
Data de Início: **11/07/2016** Previsão de término: **29/12/2017**
Finalidade:

4. Atividade Técnica

1 - DIRETA	Quantidade	Unidade
15 - EXECUÇÃO > RESOLUÇÃO 1025 -> OBRAS E SERVIÇOS - ELÉTRICA -> ELETROTÉCNICA APLICADA -> REDE ELÉTRICA DE BAIXA TENSÃO -> #1804 - COMERCIAL	1.280,00	Pontos
15 - EXECUÇÃO > RESOLUÇÃO 1025 -> OBRAS E SERVIÇOS - ELÉTRICA -> ELETROTÉCNICA APLICADA -> #1831 - PARA-RAIOS	50,00	Pontos
15 - EXECUÇÃO > RESOLUÇÃO 1025 -> OBRAS E SERVIÇOS - ELÉTRICA -> ELETROTÉCNICA APLICADA -> SISTEMA DE ATERRAMENTO AS-BUILT -> #1833 - INSTALAÇÃO ELÉTRICA	20,00	Pontos
15 - EXECUÇÃO > RESOLUÇÃO 1025 -> OBRAS E SERVIÇOS - ELÉTRICA -> SISTEMAS DE COMUNICAÇÃO E TELECOMUNICAÇÕES -> TELECOMUNICAÇÃO -> #1995 - VIA CABO	100,00	Pontos

5. Observações

Serviços de manutenção e construção predial de natureza continuada nas unidades prisionais da SUSIPE/PARÁ. Conforme 1º Termo Aditivo do Contrato nº 140/2015 - SUSIPE.

6. Declarações

Declaro que estou cumprindo as regras de acessibilidade previstas nas normas técnicas da ABNT, na legislação específica e no decreto n. 5296/2004.

7. Entidade de Classe

SENGE

8. Assinaturas

Declaro serem verdadeiras as informações acima

ALEXANDRE DOS SANTOS - CPF: 579.374.352-91

_____, _____ de _____ de _____
Local data

SUPERINTENDÊNCIA DO SISTEMA PENITENCIÁRIO DO ESTADO DO PARÁ - CNPJ: 05.929.042/0001-25

9. Informações

* A ART é válida somente quando quitada, mediante apresentação do comprovante do pagamento ou conferência no site do Crea.

A autenticidade desta ART pode ser verificada em: http://crea-pa.sitac.com.br/publico/, com a chave: 0ZaYz
Impresso em: 15/05/2017 às 15:47:06 por: adapt, ip: 177.65.186.145

Certidão nº 133633/2017
15/05/2017, 15:47
Chave de Impressão: 57y1w
O documento neste ato registrado foi emitido em 15/05/2017 e contém 19 folhas

Anotação de Responsabilidade Técnica - ART
Lei nº 6.496, de 7 de dezembro de 1977

CREA-PA

ART OBRA / SERVIÇO
Nº PA20170172562

Conselho Regional de Engenharia e Agronomia do Pará

COMPLEMENTAR à PA20160150263
EQUIPE - ART PRINCIPAL

10. Valor
Esta ART é isenta de taxa

Registrada em: **13/01/2017**

Certidão nº 133633/2017
15/05/2017, 15:47
Chave de Impressão: 57y1w
O documento neste ato registrado foi emitido em 15/05/2017 e contém 19 folhas

A autenticidade desta ART pode ser verificada em: http://crea-pa.sitac.com.br/publico/, com a chave: 0ZaYz
Impresso em: 15/05/2017 às 15:47:06 por: adapt, ip: 177.65.186.145

Certidão de Acervo Técnico - CAT
Resolução Nº 1025 de 30 de Outubro de 2009
Resolução Nº 218 de 29 de Junho de 1973

Conselho Regional de Engenharia e Agronomia do Pará

CREA-PA

CAT COM REGISTRO DE ATESTADO

165327/2018

Atividade em andamento

CERTIFICAMOS, em cumprimento ao disposto na Resolução nº 1.025, de 30 de outubro de 2009, do Confea, que consta dos assentamentos deste Conselho Regional de Engenharia e Agronomia do Pará - Crea-PA, o Acervo Técnico do profissional **NAYARA FURTADO SOARES** referente à(s) Anotação(ões) de Responsabilidade Técnica - ART abaixo descriminada(s):

Profissional: **NAYARA FURTADO SOARES**
Registro: **1516881060** RNP: **1516881060**
Título profissional: ENGENHEIRO CIVIL

Número da ART: **PA20180269473** Tipo de ART: OBRA / SERVIÇO Registrada em: 19/02/2018
Forma de registro: COMPLEMENTAR Participação técnica: EQUIPE
Empresa contratada: **PRESCOM - COMERCIO E SERVIÇOS DE CONSTRUCAO CIVIL LTDA-EPP.**

Contratante: **SUPERINTENDÊNCIA DO ESTADO DO SISTEMA PENITENCIÁRIO** CPF/CNPJ: **05.929.042/0001-25**
Endereço do contratante: RUA SANTO ANTÔNIO Nº: 454
Complemento: Bairro: CAMPINA
Cidade: BELÉM UF: PA CEP: 66010105
Contrato: 140/2015 Celebrado em: 15/12/2017
Valor do contrato: R$ 1.609.000,00 Tipo de contratante: PESSOA JURIDICA DE DIREITO PUBLICO
Ação institucional: Órgão Público
Endereço da obra/serviço: RUA DOS TAMOIOS Nº: 1592
Complemento: PRÓXIMO A PRAÇA BATISTA CAMPOS Bairro: BATISTA CAMPOS
Cidade: BELÉM UF: PA CEP: 66033172
Data de início: 15/12/2017 Situação: atividade em andamento
Finalidade: Prisional
Proprietário: SUPERINTENDÊNCIA DO ESTADO DO SISTEMA PENITENCIÁRIO CPF/CNPJ: 05.929.042/0001-25

Atividade Técnica: 1 - **DIRETA** RESOLUÇÃO 1025 -> OBRAS E SERVIÇOS - CONSTRUÇÃO CIVIL -> EDIFICAÇÕES -> MANUTENÇÃO PREDIAL -> #1069 - EDIFICAÇÃO DE ALVENARIA 15 - EXECUÇÃO 15.00 unidade;

Observações

SERVIÇOS DE MANUTENÇÃO PREDIAL DE NATUREZA CONTINUADA NAS UNIDADES PRISIONAIS DA SUSIPE, CONFORME 1º TERMO ADITIVO DO CONTRATO Nº 140/2015.

Número da ART: **PA20180291085** Tipo de ART: OBRA / SERVIÇO Registrada em: 11/05/2018
Forma de registro: INICIAL Participação técnica: INDIVIDUAL
Empresa contratada: **PRESCOM - COMERCIO E SERVIÇOS DE CONSTRUCAO CIVIL LTDA-EPP.**

Contratante: **SUPERINTENDÊNCIA DO ESTADO DO SISTEMA PENITENCIÁRIO** CPF/CNPJ: **05.929.042/0001-25**
Endereço do contratante: RUA SANTO ANTÔNIO Nº: 454
Complemento: Bairro: CAMPINA
Cidade: BELÉM UF: PA CEP: 66010105
Contrato: 140/2015-SUSIPE Celebrado em: 11/07/2016
Valor do contrato: R$ 1.609.000,00 Tipo de contratante: PESSOA JURIDICA DE DIREITO PUBLICO
Ação institucional: Órgão Público
Endereço da obra/serviço: RUA SANTO ANTÔNIO Nº: s/n
Complemento: Bairro: CAMPINA
Cidade: BELÉM UF: PA CEP: 66010105
Data de início: 11/07/2016 Situação: atividade em andamento
Finalidade: SEM DEFINIÇÃO
Proprietário: SUPERINTENDÊNCIA DO ESTADO DO SISTEMA PENITENCIÁRIO CPF/CNPJ: 05.929.042/0001-25

Atividade Técnica: 1 - **DIRETA** RESOLUÇÃO 1025 -> OBRAS E SERVIÇOS - CONSTRUÇÃO CIVIL -> EDIFICAÇÕES -> CONSERVAÇÃO PREDIAL -> #1091 - EDIFICAÇÃO DE ALVENARIA 15 - EXECUÇÃO 15.00 unidade;

Observações

Serviços de Manutenção Predial, de natureza continuada das unidades prisionais da SUSIPE. Conforme contrato nº 140/2015-SUSIPE.

Número da ART: **PA20180314281** Tipo de ART: OBRA / SERVIÇO Registrada em: 03/08/2018
Forma de registro: COMPLEMENTAR Participação técnica: INDIVIDUAL
Empresa contratada: **PRESCOM - COMERCIO E SERVIÇOS DE CONSTRUCAO CIVIL LTDA**

Certidão de Acervo Técnico - CAT
Resolução Nº 1025 de 30 de Outubro de 2009
Resolução Nº 218 de 29 de Junho de 1973

CREA-PA

Conselho Regional de Engenharia e Agronomia do Pará

CAT COM REGISTRO DE ATESTADO

165327/2018

Atividade em andamento

Contratante: **SUPERINTENDÊNCIA DO ESTADO DO SISTEMA PENITENCIÁRIO** CPF/CNPJ: **05.929.042/0001-25**
Endereço do contratante: RUA SANTO ANTÔNIO Nº: 454
Complemento: Bairro: CAMPINA
Cidade: BELÉM UF: PA CEP: 66010105
Contrato: 140/2015 SUSIPE Celebrado em: 30/12/2017
Valor do contrato: R$ 1.609.000,00 Tipo de contratante: PESSOA JURIDICA DE DIREITO PUBLICO
Ação institucional: Órgão Público
Endereço da obra/serviço: RUA SANTO ANTÔNIO Nº: 454
Complemento: Bairro: CAMPINA
Cidade: BELÉM UF: PA CEP: 66010105
Data de início: 30/12/2017 Situação: atividade em andamento
Finalidade: Prisional
Proprietário: SUPERINTENDÊNCIA DO ESTADO DO SISTEMA PENITENCIÁRIO CPF/CNPJ: 05.929.042/0001-25

Atividade Técnica: **1 - DIRETA** RESOLUÇÃO 1025 -> OBRAS E SERVIÇOS - CONSTRUÇÃO CIVIL -> EDIFICAÇÕES -> MANUTENÇÃO PREDIAL -> #1069 - EDIFICAÇÃO DE ALVENARIA 15 - EXECUÇÃO 15.00 unidade;

Observações

SERVIÇOS DE MANUTENÇÃO PREDIAL DE NATUREZA CONTINUADA NAS UNIDADES PRISIONAIS DA SUSIPE. PRAZO DE EXECUÇÃO É DE 12 MESES, CONFORME 2º TERMO ADITIVO DO CONTRATO Nº 140/2015-SUSIPE. o TERMO ADITIVO FOI ASSINADO EM 30/12/2017 COM PRAZO DE 12 MESES, COM VIGÊNCIA ATÉ 30/12/2018, PODENDO VIR A SER PRORROGADO NOVAMENTE PARA O ANO DE 2019 para execução dos serviços de manutenção predial continuado nas unidades prisionais da SUSIPE no Estado do Pará.

Informações Complementares

- Esta Certidão é válida, exclusivamente, para as atividades de ENGENHARIA CIVIL.

CERTIFICAMOS, finalmente, que se encontra vinculado à presente Certidão de Acervo Técnico – CAT, o atestado contendo 14 folha(s), expedido pelo contratante da obra/serviço, a quem cabe a responsabilidade pela veracidade e exatidão das informações nele constantes.

Certidão de Acervo Técnico nº 165327/2018
10/08/2018, 11:17
YB0cD

A Certidão de Acervo Técnico (CAT) à qual o atestado está vinculado constituirá prova da capacidade técnico-profissional da pessoa jurídica somente se o responsável técnico indicado estiver ou venha a ser integrado ao seu quadro técnico por meio de declaração entregue no momento da habilitação ou da entrega das propostas.

A falsificação deste documento constitui-se em crime previsto no Código Penal

Certificamos que se encontra vinculado à presente CAT o atestado apresentado em cumprimento à Lei nº 8.666/93, expedido pela pessoa jurídica contratante, a quem cabe a responsabilidade pela veracidade e exatidão das informações nele constantes. É de responsabilidade deste Conselho a verificação da atividade profissional em conformidade com a Lei nº 5.194/66 e Resoluções do Conselho Federal de Engenharia e Agronomia - CONFEA.

Esta certidão perderá a validade, caso ocorra qualquer alteração posterior dos elementos cadastrais nela contidos.

A autenticidade desta Certidão pode ser verificada em: http://crea-pa.sitac.com.br/publico/, com a chave: YB0cD

Superintendência do
Sistema Penitenciário do
Estado do Pará
Coordenadoria de Engenharia e Arquitetura

GOVERNO DO PARÁ

ATESTADO DE CAPACIDADE TÉCNICA - PARCIAL

A **SUSIPE - SUPERINTENDÊNCIA DO SISTEMA PENITENCIÁRIO DO ESTADO DO PARÁ.** Com sede em Belém-Pará, na rua dos Tamoios, 1592, Bairro Batista Campos, CEP 66.033-172, inscrita no CNPJ do Ministério da Fazenda sob o n.º 05.929.042/0001-25, atesta a quem interessar, que a Empresa **PRESCOM COMÉRCIO E SERVIÇOS DE CONSTRUÇÃO CIVIL LTDA-EPP**, CNPJ: 05.210.095/0001-91, Insc. Estadual: 15.246.508-1, com sede a Trav. Lomas Valentina, nº 2884 – bairro do Marco, Belém-Pa. **Está executando obras de Engenharia** com características abaixo discriminadas, sendo executadas dentro dos Padrões exigidos e m conformidade com as Normas Brasileiras-ABNT.

1) **Obra:** Prestação de Serviço de Manutenção e Construção Predial de Natureza Continuada nas Unidades Prisionais da SUSIPE;
2) **Contrato:** 140/2015/SUSIPE;
3) **Local:** Unidades Prisionais da SUSIPE;
4) **Prazo de Execução:** 12 Meses;
5) **Data de Inicio / Previsão de Término:** 30/12/2015 – 30/12/2018;
6) **Período de Execução dos Serviços:** 30/12/2016 a 29/12/2017;
7) **Responsáveis Técnicos / Início de Participação dos Profissionais:**
   Eng. Eletricista Alexandre dos Santos, CREA 150.245.052-6 - Desde 30/12/2015
   Eng. Civil Nayara Furtado Soares, CREA 151.688.106-0 / PA - Desde 28/09/2017
   Eng. Civil Luiz Paulo Nobre de Oliveira, CREA 3.640-D/PA - Desde 30/12/2015
   Tec. Edificações Edilene do Socorro Dias Melo; CREA 151.406.970-9 - Desde 30/12/2015
8) **Serviços Executados:** Conforme discriminado Abaixo.

Planilha de Serviços

SUSIPE - Superintendência do Sistema Penitenciário do Estado do Pará.

LOTE 01 e 04 - UNIDADES PRISIONAIS DA SUSIPE .

PRESTAÇÃO DE SERVIÇOS DE MANUTENÇÃO PREDIAL DE NATUREZA CONTÍNUA E CONSTRUÇÃO NAS UNIDADES PRISIONAIS DA SUSIPE - SUPERINTENDÊNCIA DO SISTEMA PENITENCIÁRIO DO ESTADO DO PARÁ.

COD	DESCRIÇÃO	un.	QTD.
	SERVIÇOS PRELIMINARES:		
10786	Aluguel de andaime metálico	M²/Mês	480
10006	Andaime de madeira	M2	216
10005	Barracão de madeira/Almoxarifado	M2	72
10173	Desmatamento mecânico c/trator D-6	M2	12000
11330	Furo de sondagem - mais de 15m	UN	40
10002	Levantamento planimétrico c/ aparelho	M2	12000
10008	Limpeza do terreno	M2	424
	DEMOLIÇÕES E RETIRADAS:		
20020	Demolição da estrutura em madeira da cobertura	M2	600
20007	Demolição de andaimes	M2	400

Rua dos Tamoios nº 1592 – Batista Campos CEP 66033-172 Telefone (91) 3239-4217 Belém Pará
cear@webmail.susipe.pa.gov.br

Este documento encontra-se registrado no Conselho Regional de Engenharia e Agronomia do Pará, vinculado à Certidão nº 165327/2018, emitida em 10/08/2018

Certidão nº 165327/2018
13/08/2018, 11:11
Chave de Impressão: YB0cD
O documento neste ato registrado foi emitido em 10/08/2018 e contém 14 folhas

Superintendência do
Sistema Penitenciário do
Estado do Pará
Coordenadoria de Engenharia e Arquitetura

GOVERNO DO PARÁ

20015	Demolição de forro em mad., incl. barroteamento	M2	400
20235	Demolição de piso cerâmico, inclusive camada regularizadora	M2	400
20847	Retirada de caixa de ar condicionado	UN	160
21532	Retirada de divisória (painel cego)	M2	600
21533	Retirada de divisória (painel/vidro/painel)	M2	400
20013	Retirada de esquadria com aproveitamento	M2	600
20014	Retirada de esquadria sem aproveitamento	M2	800
21534	Retirada de forro em PVC, incl. barroteamento	M2	1000
21527	Retirada de grade de ferro	M2	600
20854	Retirada de lambri de madeira	M2	400
20855	Retirada de luminárias	UN	600
20307	Retirada de telhas de barro	M2	1000
20024	Retirada de telhas fibrocimento sem aproveitamento	M2	1000
	MOVIMENTO DE TERRA:		
30011	Aterro c/ material fora da obra, incl. apiloamento	M3	7000
30010	Escavação manual ate 1.50m de profundidade	M3	2800
30675	Escavação mecanizada	M3	3200
30254	Reaterro compactado	M3	1600
	FUNDAÇÕES:		
40026	Baldrame em conc.ciclópico c/pedra preta incl.forma	M3	850
40285	Baldrame em conc.simples c/seixo incl.forma mad.br.	M3	750
40284	Baldrame em concreto armado c/ cinta de amarração	M3	920
	--> CONCRETO:		
50040	Concreto armado Fck=13.5 MPA c/ forma aparente - 1 reaproveitamento	M3	320
50039	Concreto armado Fck=13.5 MPA c/forma em mad. branca	M3	411
50729	Concreto armado fck=20MPA c/ forma mad. branca	M3	620
50757	Concreto armado p/ calhas e percintas	M3	32
50353	Concreto armado p/ rufos	M3	32
50260	Concreto c/ seixo Fck= 18.0 MPA (incl. preparo e lançamento)	M3	512
50740	Concreto c/ seixo Fck= 25MPA (incl. preparo e lançamento)	M3	380
51452	Concreto usinado bombeado de 35MPA	M3	570

Rua dos Tamoios nº 1592 – Batista Campos CEP 66033-172 Telefone (91) 3239-4217 Belém Pará
cear@webmail.susipe.pa.gov.br

Este documento encontra-se registrado no Conselho Regional de Engenharia e Agronomia do Pará, vinculado à Certidão nº 165327/2018, emitida em 10/08/20

Certidão nº 165327/2018
13/08/2018, 11:11
Chave de Impressão: YB0cD
O documento neste ato registrado foi emitido em 10/08/2018 e contém 14 folhas

Superintendência do
Sistema Penitenciário do
Estado do Pará
Coordenadoria de Engenharia e Arquitetura

GOVERNO DO PARÁ

50771	Laje pré-moldada treliçada (Incl. capiamento)	M2	3600
	--> PILARES:		
50217	Pilar em mad. de lei 4"x4"(incl.bl.conc.ciclópico)	UN	102
50216	Pilar em mad. de lei 6"x6"(incl.bl.conc.ciclópico)	UN	80
	PAREDES E PAINEIS:		
60187	Alvenaria bloco de cimento maciço	M2	1230
60498	Alvenaria de tijolo refratário (11,4 x 2,5 x 22,9cm)	M2	20
60046	Alvenaria tijolo de barro a cutelo	M2	9250
60045	Alvenaria tijolo de barro a singelo	M2	880
61356	Divisória de MDF c/ laminado	M2	350
61359	Divisória Divilux pefil alumínio / miolo celular -P/V/P	M2	480
61460	Divisória em gesso acartonado acústico e=11cm	M2	400
60812	Divisória em granito preto - Incl. ferragens de fixação	M2	80
61353	Divisória naval perfil em aço/miolo celular	M2	3200
61087	Recomposição de alvenaria - Instalação de pontos	M2	300
	COBERTURA:		
	--> ESTRUTURA:		
70051	Estrutura em mad. lei p/ telha de barro - pç.aparelhada	M2	800
70053	Estrutura em mad.p/ chapa fibrocimento - pc. aparelhada	M2	1600
71360	Estrutura metálica p/ cobertura - (Incl. pintura anti-corrosiva)	KG	3600
71495	Estrutura metálica p/ cobertura - 2 águas-vão 40m	M2	3200
70510	Ripamento	M2	3800
70194	Tesoura em mad. de lei p/ vao de 8.0m	UN	104
70193	Tesoura em mad. de lei p/ vao de 12.0m	UN	56
	--> TELHAMENTO:		
71498	Cobertura - Telha de fibrocimento e=4mm	M2	7200
70047	Cobertura - telha de fibrocimento e=6mm	M2	1200
70048	Cobertura - telha kalhetão e=8mm	M2	9000
70058	Cobertura - telha plan	M2	12300
71497	Cobertura -Telha termo acústica	M2	4800

Rua dos Tamoios nº 1592 – Batista Campos CEP 66033-172 Telefone (91) 3239-4217 Belém Pará
cear@webmail.susipe.pa.gov.br

Este documento encontra-se registrado no Conselho Regional de Engenharia e Agronomia do Pará, vinculado à Certidão nº 165327/2018, emitida em 10/08/2018

Certidão nº 165327/2018
13/08/2018, 11:11
Chave de Impressão: YB0cD
O documento neste ato registrado foi emitido em 10/08/2018 e contém 14 folhas

Superintendência do
Sistema Penitenciário do
Estado do Pará
Coordenadoria de Engenharia e Arquitetura

GOVERNO DO PARÁ

	--> CALHAS / CUMEEIRAS:		
70287	Cumeeira de barro	M	1000
70029	Cumeeira em fibrocimento e=6mm	M	500
70059	Cumeeira plana fibrotex e=4mm	M	800
70241	Encaliçamento de telha cerâmica (beiral e cumieira)	M	2800
	IMPERMEABILIZAÇÕES /TRATAMENTOS:		
80676	Aplicação de Carbolástico sobre concreto (2 demãos)	M2	1000
80314	Aplicação de Igol A sobre conc./alv. (3 demãos)	M2	1000
80678	Aplicação de Sika Top - 107 sobre concreto/alvenaria/ferragem	M2	640
80028	Descupinização	M2	5800
80272	Impermeabilização de reservatórios (Igol A + Sika 1)	M2	960
80702	Manta asfáltica c/ filme de alumínio	M2	2300
80273	Reboco impermeabilizante (c/ Sika 1)	M2	1600
	--> MADEIRA:		
90805	Alizar em madeira de lei	M	400
90065	Esquadria mad. e=3cm c/ caix. aduela e alizar	M2	80
90062	Porta mad. compens. c/ caix. aduela e alizar	M2	120
90063	Porta mad. trabalhada c/ caix. aduela e alizar	M2	240
90069	Esquadria de ferro tipo basculante (incl. pint. anti-corrosiva)	M2	40
90400	Grade de ferro 5/8" (incl. pint. anti-corrosiva)	M2	500
90613	Grade de ferro 7/8" sec. quadrada espaçamento=10cm(incl. pint. anti-corrosiva)	M2	500
91500	Portão em grade c/ chapa de ferro 3/16" - incl. ferragens e pintura antiferruginosa	M2	200
90623	Portão tubo/tela arame galv.c/ferragens(incl.pint.anti-corrosiva)	M2	800
	--> OUTROS MATERIAIS:		
91512	Esquadria de correr em vidro temperado de 8mm	M2	80
91509	Painel fixo em vidro temperado de 6mm	M2	80
91378	Porta divisória Naval c/ ferragens - c/ perfil de aço	M2	900
90834	Porta em PVC 0.70 X 2.10 M	UN	80
91464	Portas em MDF (sob bancadas)	M2	40
91507	Revestimento em Laminado melaminico (para Esquadria em MDF)	M2	400
	--> P/ PORTAS:		

Rua dos Tamoios nº 1592 – Batista Campos CEP 66033-172 Telefone (91) 3239-4217 Belém Pará
cear@webmail.susipe.pa.gov.br

Este documento encontra-se registrado no Conselho Regional de Engenharia e Agronomia do Pará, vinculado à Certidão nº 165327/2018, emitida em 10/08/20

Certidão nº 165327/2018
13/08/2018, 11:11
Chave de impressão: YB0cD
O documento neste ato registrado foi emitido em 10/08/2018 e contém 14 folhas

Superintendência do
Sistema Penitenciário do
Estado do Pará
Coordenadoria de Engenharia e Arquitetura

GOVERNO DO PARÁ

100816	Fechadura para porta de banheiro	UN	48
100817	Fechadura para porta externa	UN	140
100818	Fechadura para porta interna	UN	140
100228	Ferragens p/ porta de banheiro	CJ	96
100226	Ferragens p/ porta externa 1 fl.	CJ	96
101274	Mola hidráulica para porta	UN	60
	--> P/ JANELAS:		
100289	Ferragens p/ janela 2 fl. (c/ ferrolho)	CJ	96
100306	Ferragens p/ janela pivotante	CJ	48
	REVESTIMENTOS:		
110140	Argamassa de cimento e areia 1:2 p/ impermeabiliz.	M3	380
110644	Cerâmica 20x20cm	M2	480
110505	Cerâmica Terragres 10x10cm	M2	200
110143	Chapisco de cimento e areia no traço 1:3	M2	3600
110657	Fórmica sobre emboço	M2	200
110826	Grampeamento de parede	M	200
111291	Pastilha de porcelana 5x5cm	M2	200
110189	Pastilhas de vidro 2,5x2,5cm	M2	200
110763	Reboco com argamassa 1:6:Adit. Plast.	M2	2800
110245	Reboco com argamassa baritada	M2	800
110291	Reboco estanhado	M2	400
	RODAPES, SOLEIRAS E PEITORIS:		
120733	Peitoril em granito (preto) c/ rebaixo e=3cm	M2	44
120164	Rodapé cerâmico	M	200
120772	Rodapé em poliestireno de 12cm	M	200
120770	Rodapé em Porcelanato	M	800
120734	Soleira e peitoril - granito preto - e=2cm	M2	350
	PISOS:		
130507	Camada impermeabilizadora e=10cm c/ seixo	M2	800
130110	Camada regularizadora no traço 1:4	M2	800
130233	Cimentado liso c/ junta plastica	M2	560

Rua dos Tamoios nº 1592 – Batista Campos CEP 66033-172 Telefone (91) 3239-4217 Belém Pará
cear@webmail.susipe.pa.gov.br

Este documento encontra-se registrado no Conselho Regional de Engenharia e Agronomia do Pará, vinculado à Certidão nº 165327/2018, emitida em 10/08/2018

Certidão nº 165327/2018
13/08/2018, 11:11
Chave de Impressão: YB0cD
O documento neste ato registrado foi emitido em 10/08/2018 e contém 14 folhas

Superintendência do
Sistema Penitenciário do
Estado do Pará
Coordenadoria de Engenharia e Arquitetura

GOVERNO DO PARÁ

130112	Concreto simples c/ seixo e=5cm traço 1:2:3	M2	400
130649	Granito Juparana e=2cm	M2	200
130119	Lajota cerâmica 30x30cm - PEI - IV	M2	1500
130725	Lajota cerâmica PEI-V	M2	2000
130122	Paviflex - assente na cola	M2	800
131090	Pedra Cariri - filete ou almofadada	M2	800
130626	Piso de alta resistência e=8mm c/ resina incl. camada regularizadora	M2	2000
130170	Plurigoma - assente na cola	M2	800
130758	Porcelanato (polido) - Alto Padrão	M2	4800
130760	Tábua macheada 6 1/2"x7/8" cumaru ou similar (incl.camada regularizadora)	M2	80
	FORROS:		
140348	Barroteamento em madeira de lei p/ forro PVC	M2	1200
141371	Forro colméia - Malha 4" x 4"(Instalado, incl. barroteamento)	M2	800
141373	Forro em gesso acartonado aramado	M2	2500
141369	Forro em gesso acústico (c/lã de vidro)	M2	1200
141336	Forro em lambri de PVC	M2	2500
140158	Forro em tabuas de marupa (c/ barroteamento)	M2	1200
	A BASE DE ÁGUA:		
150605	PVA externa (sobre pintura antiga)	M2	6800
150132	PVA externa c/massa e liq. preparador	M2	4800
150604	PVA interna (sobre pintura antiga)	M2	2600
150730	PVA interna c/ massa acrilica e selador	M2	5400
150251	PVA interna c/ massa e selador	M2	2400
150654	PVA sobre muro	M2	6000
	ESMALTE:		
150491	Esmalte sobre grade de ferro (superf. aparelhada)	M2	760
150134	Esmalte sobre madeira c/ massa e selador	M2	800
	EPOXI:		
150126	Epoxi com massa e selador	M2	1200
	VIDROS		
161387	Vidro temperado fumê e= 8mm com ferragens	M2	60

Rua dos Tamoios nº 1592 – Batista Campos CEP 66033-172 Telefone (91) 3239-4217 Belém Pará
cear@webmail.susipe.pa.gov.br

Este documento encontra-se registrado no Conselho Regional de Engenharia e Agronomia do Pará, vinculado à Certidão nº 165327/2018, emitida em 10/08/20

Certidão nº 165327/2018
13/08/2018, 11:11
Chave de Impressão: YB0cD
O documento neste ato registrado foi emitido em 10/08/2018 e contém 14 folhas

Superintendência do
Sistema Penitenciário do
Estado do Pará
Coordenadoria de Engenharia e Arquitetura

GOVERNO DO PARÁ

161392	Vidro temperado incolor e= 8mm com ferragens	M2	240
	INSTALAÇÕES ELÉTRICAS		
	QUADROS E CAIXAS:		
170863	Caixa Airstop p/ disjuntor bipolar de embutir até 50A	UN	240
170877	Caixa de passagem em alumínio 100x100x70mm	UN	24
170878	Caixa de passagem em alumínio 200x200x115mm	UN	40
170880	Caixa de passagem em alumínio 400x400x180mm	UN	40
170881	Caixa plástica 4"x2"	UN	1080
170882	Caixa polifásica padrão Celpa	UN	80
171470	Caixa ZB - inspeção c/ tampa de aço	UN	288
170321	Centro de distribuição p/ 12 disjuntores (c/ barramento)	UN	96
170888	Centro de distribuição p/ 20 disjuntores (c/ barramento)	UN	28
170387	Centro de distribuição p/ 40 disjuntores (c/ barramento)	UN	24
170869	Quadro de comando - proteção trifásico - 2CV	UN	20
170868	Quadro de comando - proteção trifásico - 3CV	UN	20
170867	Quadro de comando - proteção trifásico - 4CV	UN	12
170073	Quadro de medição bifásico (c/ disjuntor)	UN	16
	DISJUNTORES:		
170326	Disjuntor 01P - 10 a 30A - PADRÃO DIN	UN	880
170362	Disjuntor 02P - 15 a 50A - PADRÃO DIN	UN	320
170388	Disjuntor 03P - 15 a 50A - PADRÃO DIN	UN	400
170898	Disjuntor 03P - 200A - PADRÃO DIN	UN	32
170894	Disjuntor 03P - 300A	UN	16
170895	Disjuntor 03P - 400A	UN	20
170896	Disjuntor 03P - 600A	UN	8
170900	Disjuntor UL 3P - 125A a 225A - PADRÃO DIN	UN	40
170922	Canaleta 20x20mm	M	1000
171022	Eletroduto de F°G° de 3"	M	80
170632	Eletroduto PVC de 1 1/4"	M	480
170078	Eletroduto PVC de 1"	M	1200
170630	Eletroduto PVC de 2"	M	80

Rua dos Tamoios nº 1592 – Batista Campos CEP 66033-172 Telefone (91) 3239-4217 Belém Pará
cear@webmail.susipe.pa.gov.br

Este documento encontra-se registrado no Conselho Regional de Engenharia e Agronomia do Pará, vinculado à Certidão nº 165327/2018, emitida em 10/08/2018

Certidão nº 165327/2018
13/08/2018, 11:11
Chave de Impressão: YB0cD
O documento neste ato registrado foi emitido em 10/08/2018 e contém 14 folhas

Superintendência do
Sistema Penitenciário do
Estado do Pará
Coordenadoria de Engenharia e Arquitetura

GOVERNO DO PARÁ

170076	Eletroduto PVC de 3/4"	M	2280
170298	Cabo de cobre 1,5mm2 - 750 V	M	5600
170416	Cabo de cobre 2,5mm2 - 750 V	M	22000
170317	Cabo de cobre 4mm2 - 750 V	M	24000
170745	Cabo de cobre 6mm2 - 1 KV	M	6400
170746	Cabo de cobre 10mm2 - 1 KV	M	3200
170747	Cabo de cobre 16mm2 - 1 KV	M	7400
170748	Cabo de cobre 25mm2 - 1KV	M	1400
170751	Cabo de cobre 70mm2 - 1 KV	M	2600
170936	Cabo de cobre 185 mm² - 1 KV	M	2400
171272	Cabo de cobre nú 35mm²	M	2400
170940	Cabo multiplex 4 x 16mm²	M	2800
170941	Cabo multiplex 4 x 25mm²	M	1000
170942	Cabo multiplex 4 x 35mm²	M	1000
34629 - SINAP	Cabo Flexível Pvc 750 V, 4 Condutores de 10 MM2	M	1400
	PONTOS, TOMADAS E INTERRUPTORES:		
170332	Interruptor 1 tecla simples (s/fiação)	UN	1000
170334	Interruptor 2 teclas simples (s/fiação)	UN	600
170338	Interruptor 3 teclas simples (s/fiação)	UN	400
170309	Ponto de antena p/ radio e TV (c/ fiação)	Pt	600
170701	Ponto de força (tubul., fiação e disjuntor) acima de 200W	Pt	300
170081	Ponto de luz / força (c/tubul., cx. e fiação) ate 200W	Pt	200
171491	Revisão de ponto de luz	Pt	500
170952	Tampa cega 3"x3" plástica	UN	1120
170950	Tampa cega 4"x2" plástica	UN	400
170339	Tomada 2P+T 10A (s/fiação)	UN	800
171523	Tomada 2P+T 20A (s/fiação)	UN	400
171522	Tomadas 2 (2P+T) 10A (s/fiação)	UN	400
171520	Tomadas 2 (2P+T) 20A (s/fiação)	UN	280
	LUMINÁRIAS:		
170998	Lâmpada fluorescente com reator acoplado (PLL)15W -127V/220V	UN	600

Rua dos Tamoios nº 1592 – Batista Campos CEP 66033-172 Telefone (91) 3239-4217 Belém Pará
cear@webmail.susipe.pa.gov.br

Este documento encontra-se registrado no Conselho Regional de Engenharia e Agronomia do Pará, vinculado à Certidão nº 165327/2018, emitida em 10/08/20

Certidão nº 165327/2018
13/08/2018, 11:11
Chave de Impressão: YB0cD
O documento neste ato registrado foi emitido em 10/08/2018 e contém 14 folhas

Superintendência do
Sistema Penitenciário do
Estado do Pará
Coordenadoria de Engenharia e Arquitetura

GOVERNO DO PARÁ

170999	Lâmpada fluorescente com reator acoplado (PLL)20W -127V/220V	UN	920
171000	Lâmpada fluorescente com reator acoplado (PLL)48W -127V/220V	UN	400
171005	Lâmpada vapor de merc. 250W	UN	600
170980	Luminária p/ lâmp PLL de sobrepor	UN	1200
170983	Luminária tipo arandela- casco de tartaruga	UN	400
170517	Luminária c/ 2 lamp. fluorescentes 32W (sem fiação)	UN	600
170990	Projetor retangular E- 27/250W galvanizado	UN	600
170973	Reator lâmp vapor de mercurio 250W	UN	600
	ALIMENTAÇÃO, MEDIÇÃO, PROTEÇÃO E MOTORES:		
170470	Acessórios p/transformador em poste(incl.cabine de medição)	UN	8
170381	Cordoalha de cobre nu - seçao 35 a 50mm2 - isoladores	M	480
171037	Elo fusível 10K	UN	120
171038	Elo fusível 15K	UN	120
171036	Fusível NH 300A a 630A	UN	240
170415	Mureta de medição em alv.c/laje em conc.(c=2.20/l=0.50/h=2.0m)	UN	8
171028	Para raio de distribuição de tensão 15 KV	UN	168
170656	Poste concr.300-DN, h=11m(incl.base concr.ciclópico)	UN	8
170357	Transformador de 75KVA-15KV-60HZ	UN	8
170358	No-Break 80 KVA trifasico, senoidal, 220v (3F+N+T), 60 HZ,	UN	1
170359	Grupo Gerador Automático de 500 kva, trifásico, 220v, 60 hz	UN	1
	ACESSÓRIOS E CONEXÕES (I)		
171135	Braçadeira tipo "D' p/ elet de 3/4"	UN	2400
171131	Braçadeira tipo "D' p/ elet de 1"	UN	1200
171133	Braçadeira tipo "D' p/ elet de 2"	UN	800
171119	Conector de emenda para cabo 10 mm²	UN	200
171120	Conector de emenda para cabo 16 mm²	UN	200
171123	Conector de emenda para cabo 35 mm²	UN	200
171107	Conector de emenda para cabo 70 mm²	UN	200
171110	Conector para haste de aterramento de 5/8"	UN	240
171095	Cruzeta de madeira 90x115x2400 mm	UN	80
171059	Rele fotoeletrico	UN	240

Rua dos Tamoios nº 1592 – Batista Campos CEP 66033-172 Telefone (91) 3239-4217 Belém Pará
cear@webmail.susipe.pa.gov.br

Este documento encontra-se registrado no Conselho Regional de Engenharia e Agronomia do Pará, vinculado à Certidão nº 165327/2018, emitida em 10/08/2018

Certidão nº 165327/2018
13/08/2018, 11:11
Chave de Impressão: YB0cD
O documento neste ato registrado foi emitido em 10/08/2018 e contém 14 folhas

Superintendência do
Sistema Penitenciário do
Estado do Pará
Coordenadoria de Engenharia e Arquitetura

GOVERNO DO PARÁ

171058	Relé para eletrodos (nível inferior/superior)	UN	80
171065	Suporte isolado c/ braçadeira p/ para raio	UN	240
171066	Suporte isolador simples	UN	200
171073	Terminal de compressão em latão 25mm²	UN	200
171077	Terminal de compressão em latão 70mm²	UN	200
171082	Voltímetro 72x72mm -300V	UN	24
171083	Voltímetro 96x96mm -300V	UN	24
12428 - SINAP	União Ferro Galv C/Assento Conico Bronze 2"	UN	80
3912 - SINAP	Luva Ferro Galv Rosca 2"	UN	80
1818 - SINAP	Curva ferro Galvanizado 45G Rosca Femea Ref 2"	UN	80
4213 - SINAP	Nipel Pvc c/ rosca p/ agua fria predial 2"	UN	80
9850 - SINAP	Tubo Pvc de revestimento geotécnico nervurado reforçado, Dn = 150 MM, Comprimento = 2 MM	UN	80
113 - SINAP	Adaptador Pvc Soldavel curto c/bolsa e rosca p/ registro 60MM X2"	UN	80
3863 - SINAP	Luva Pvc Sold p/agua fria predial 50 mm	UN	80
180799	Registro de gaveta 2" - Bruto	UN	80
9875	Pvc Sold p/agua fria predial 50MM	UN	80
4181	Nipel Ferro Galv Rosca 2"	UN	80
171137	Alça pré-formada para cabo de alumínio 2AWG	UN	80
171165	Haste de Aço cobreada 5/8"x3,0m c/ conector	UN	180
171299	Ponto de solda exotérmica	Pt	180
171419	Supressor de transientes tipo Varistor 20KA-175V.	UN	48
170690	Ponto de logica - UTP (c/ instalaçao aparente)	Pt	460
170683	Ponto de logica - UTP (incl. eletr.,cabo e conector)	Pt	860
170689	Ponto elétrico estabilizado (c/ instalaçao aparente)	Pt	260
170682	Ponto elétrico estabilizado (incl. eletr.,cx.,fiaçao e tomada)	Pt	860
210083	Ponto p/ telefone(c/eletroduto,cx.,fiação e tomada)	Pt	60
211201	Tomada padrão telefone (4Pinos)	UN	40
210079	Interligação p/ telefone - conduite 3/4"	M	200
	AGUA FRIA: TUBOS,VÁLVULAS E REGISTROS		
180639	Automático de nivel inferior e superior (c/ Eletroduto e fiação)	CJ	80
180299	Ponto de agua (incl. tubos e conexões)	Pt	260

Rua dos Tamoios nº 1592 – Batista Campos CEP 66033-172 Telefone (91) 3239-4217 Belém Pará
cear@webmail.susipe.pa.gov.br

Este documento encontra-se registrado no Conselho Regional de Engenharia e Agronomia do Pará, vinculado à Certidão nº 165327/2018, emitida em 10/08/20

Certidão nº 165327/2018
13/08/2018, 11:11
Chave de Impressão: YB0cD
O documento neste ato registrado foi emitido em 10/08/2018 e contém 14 folhas

Superintendência do
Sistema Penitenciário do
Estado do Pará
Coordenadoria de Engenharia e Arquitetura

GOVERNO DO PARÁ

180443	Registro de gaveta c/ canopla - 1 1/4"	UN	120
180442	Registro de gaveta c/ canopla - 1 1/2"	UN	120
180804	Registro de gaveta c/ canopla 2"	UN	120
181504	Reservatório em fibra de vidro 3.000 L	UN	16
180837	Reservatório em fibra de vidro 5.000 L	UN	16
180840	Reservatório em fibra de vidro 20.000 L	UN	4
180844	Revisão de ponto de água	Pt	280
180107	Tubo em PVC - JS - 25mm (c/ rasgo na alvenaria)-LH	M	200
180106	Tubo em PVC - JS - 32mm (c/ rasgo na alvenaria)-LH	M	200
180422	Tubo em PVC - JS - 40mm (c/ rasgo na alvenaria)-LH	M	200
180423	Tubo em PVC - JS - 50mm (c/ rasgo na alvenaria)-LH	M	200
180424	Tubo em PVC - JS - 60mm (c/ rasgo na alvenaria)-LH	M	200
180451	Válvula de retenção horizontal 1 1/4" - recalque	UN	80
180452	Válvula de retenção horizontal 1 1/2" - recalque	UN	80
180453	Válvula de retenção horizontal 2" - recalque	UN	80
	CONEXÕES (LH)		
180230	Bucha de redução JS - 32mm x 25mm (LH)	UN	80
180231	Bucha de redução JS - 40mm x 32mm (LH)	UN	80
180232	Bucha de redução JS - 50mm x 40mm (LH)	UN	80
180233	Bucha de redução JS - 60mm x 50mm (LH)	UN	80
181397	Joelho/Cotovelo 45° PVC JS - 40mm (LH)	UN	80
181398	Joelho/Cotovelo 45° PVC JS - 60mm (LH)	UN	80
180225	Joelho/Cotovelo 45° PVC JS - 25mm (LH)	UN	80
180224	Joelho/Cotovelo 45° PVC JS - 32mm (LH)	UN	80
180223	Joelho/Cotovelo 45° PVC JS - 50mm (LH)	UN	80
	ESGOTO: TUBOS,FOSSAS,SUMIDOUROS E CAIXAS		
180414	Caixa em alvenaria de 30x30x30cm c/ tpo. concreto	UN	440
180352	Caixa em alvenaria de 60x60x80cm c/ tpo. concreto	UN	80
180417	Filtro anaeróbico conc.arm. d=1.4m p=1.8m	UN	4
180416	Fossa séptica em conc.arm.d=2m,p=3m cap=75 pessoas	UN	4
180551	Fossa séptica em concreto armado - cap= 30 pessoas	UN	8

Rua dos Tamoios nº 1592 – Batista Campos CEP 66033-172 Telefone (91) 3239-4217 Belém Pará
cear@webmail.susipe.pa.gov.br

Este documento encontra-se registrado no Conselho Regional de Engenharia e Agronomia do Pará, vinculado à Certidão nº 165327/2018, emitida em 10/08/2018

Certidão nº 165327/2018
13/08/2018, 11:11
Chave de Impressão: YB0cD
O documento neste ato registrado foi emitido em 10/08/2018 e contém 14 folhas

Superintendência do
Sistema Penitenciário do
Estado do Pará
Coordenadoria de Engenharia e Arquitetura

GOVERNO DO PARÁ

180550	Fossa séptica em concreto armado - cap= 50 pessoas	UN	8
180548	Fossa séptica em concreto armado - cap=150 pessoas	UN	8
180214	Ponto de esgoto (incl. tubos, conexoes,cx. e ralos)	Pt	340
180544	Sumidouro em alvenaria c/ tpo.em concreto - cap= 30 pessoas	UN	8
180543	Sumidouro em alvenaria c/ tpo.em concreto - cap= 50 pessoas	UN	8
180540	Sumidouro em alvenaria c/ tpo.em concreto - cap=150 pessoas	UN	8
	CONEXÕES (LS)		
	AGUAS PLUVIAIS:		
180709	Canaleta em concreto simples (0,40x0,40m)	M	280
180592	Condutor em PVC rígido soldável - 100mm	M	300
180315	Condutor em PVC rígido soldável 150mm	M	360
180724	Tubo em concreto armado d=1000mm	UN	800
180719	Tubo em concreto simples d=300mm	UN	1120
181476	Bomba Submersa 5 CV (sem tubulação)	UN	4
181477	Bomba Submersa 7,5 CV (sem tubulação)	UN	4
181478	Bomba Submersa 10 CV (sem tubulação)	UN	4
	APARELHOS, LOUÇAS, METAIS E ACESSÓRIOS SANITÁRIOS:		
190806	Assento plástico	UN	480
190303	Bacia sifonada - PNE	UN	40
190610	Bacia sifonada c/ cx. descarga acoplada ecológica com assento	UN	80
190609	Bacia sifonada c/cx. descarga acoplada c/ assento	UN	80
190224	Caixa de descarga plástica - externa	UN	400
190218	Chuveiro em PVC	UN	400
190790	Engate plástico	UN	600
190304	Lavatório de louça s/ coluna (incl. torn. sifão e válvula)-PNE	UN	20
191089	Mictório coletivo em aço c/ registro de pressão - 1,5m	UN	40
190238	Pia 01 cuba em aço inox c/torn.,sifão e valv.(1,50m)	UN	20
191374	Sifão plástico flexível	UN	160
191517	Torneira de metal cromada de 1/2" ou 3/4" p/ lavatório	UN	200
191518	Torneira de metal cromada de 1/2" ou 3/4" p/ Pia	UN	400
190098	Torneira de metal de 3/4" p/ tanque	UN	400

Rua dos Tamoios nº 1592 – Batista Campos CEP 66033-172 Telefone (91) 3239-4217 Belém Pará
cear@webmail.susipe.pa.gov.br

Este documento encontra-se registrado no Conselho Regional de Engenharia e Agronomia do Pará, vinculado à Certidão nº 165327/2018, emitida em 10/08/20

Certidão nº 165327/2018
13/08/2018, 11:11
Chave de Impressão: YB0cD
O documento neste ato registrado foi emitido em 13/08/2018 e contém 14 folhas

Superintendência do
Sistema Penitenciário do
Estado do Pará
Coordenadoria de Engenharia e Arquitetura

GOVERNO DO PARÁ

190230	Torneira plástica de 1/2"	UN	400
	CABOS E FIOS:		
211204	Cabo telefônico trançado 2x22AWG	M	800
	INSTALAÇÕES DE AR CONDICIONADO:		
231084	Ponto de dreno p/ split (10m)	Pt	180
231085	Ponto de gás p/ split até 30.000 BTU's (10m)	Pt	80
230262	Ponto p/ar condicionado(tubul.,cj.airstop e fiação)	Pt	80
230846	Revisão de ponto de ar condicionado	Pt	140
231307	Aparelho Air-Split - 7.000 BTU's	UN	60
231310	Aparelho Air-Split - 18.000 BTU's	UN	40
231314	Aparelho Air-Split - 48.000 BTU's	UN	8
231315	Aparelho Air-Split - 60.000 BTU's	UN	8
	SERRALHERIA:		
240244	Alambrado p/ quadra (tubo fo e tela de arame galv.-12 # 2")	M2	800
240815	Escada caracol D=2,00M H=3M	UN	8
240618	Escada de marinheiro c/ proteção	M	80
241467	Tela tipo moeda	M2	2000
250596	Bacia turca em fibra de vidro	UN	40
250462	Bacia turca p/ cela em concreto	UN	300
250643	Concertina galvanizada / inox 304	M	2100
250769	Envelopamento de bacia sanitária	UN	500
250266	Muro em concreto armado h=5m e=0.15m	M3	200
250268	Cerca eletrificada, incluindo acessórios (Central de alarme, Hastes suporte, fiação e sirene)	UN	40
	PEQUENAS OBRAS:		
250646	Abrigo p/ grupo gerador (2,50 x 2,00m)	UN	20
250670	Reservatório elevado em concreto armado cap.=50.000lts	UN	4
	URBANIZAÇÃO:		
260662	Blokret sextavado e=10cm (incl. colchão de areia e rejuntamento)	M2	7200
260665	Paralelepípedo (incl. colchão de areia e rejuntamento)	M2	6000
260168	Plantio de grama (incl. terra preta)	M2	12000

Rua dos Tamoios nº 1592 – Batista Campos CEP 66033-172 Telefone (91) 3239-4217 Belém Pará
cear@webmail.susipe.pa.gov.br

Este documento encontra-se registrado no Conselho Regional de Engenharia e Agronomia do Pará, vinculado à Certidão nº 165327/2018, emitida em 10/08/2018

Certidão nº 165327/2018
13/08/2018, 11:11
Chave de Impressão: YB0cD
O documento neste ato registrado foi emitido em 10/08/2018 e contém 14 folhas

Superintendência do
Sistema Penitenciário do
Estado do Pará
Coordenadoria de Engenharia e Arquitetura

GOVERNO DO PARÁ

	LIMPEZA FINAL:		
271323	Limpeza (c/ maq.) + enceramento de piso de alta resistência	M2	1200
270590	Limpeza de calhas (0,4x0,3m)	M	800
270591	Limpeza de canaletas (0.30x0.30m)	M	1400
270166	Limpeza de pisos cerâmicos ou pastilha	M2	800
270220	Limpeza geral e entrega da obra	M2	6400
270167	Raspagem, calafet. e enceramento de pisos em madeira	M2	3200

Participantes:

Condurú Sandro de Souza Aguiar

Eng. Civil Sandro de Souza Aguiar, CREA 14.746-D PA– SUSIPE;

Paulo Rogério C. da Costa
Engº Eletricista
CREA-PA 14863-D

Condurú Paulo Rogério Campos da Costa

Eng. Eletricista Paulo Rogério Campos da Costa, CREA 14.863-D PA – SUSIPE;

Condurú

Eng. Eletricista Alexandre dos Santos, CREA 150.245.052-6;

Condurú

Eng. Civil Luiz Paulo Nobre de Oliveira, CREA 3.640-D/PA;

Condurú

Eng. Civil Nayara Furtado Soares, CREA 151.688.106-0;

Condurú

Tec. Edificações Edilene do Socorro Dias Melo, CREA 151.406.970-9;

CARTÓRIO CONDURÚ
Reconheço por semelhança a(s)
Firma(s) com a seta. Condurú
Belém, 31 JAN. 2018
CINTHIA SUELLEN CARVALHO NUNES
Escrevente Autorizada
VÁLIDO SOMENTE COM O SELO DE SEGURANÇA
nº 018.346.642

CARTÓRIO CONDURÚ
Reconheço como Autêntica(s)
A(s) firma(s) de:
Belém, 31 JAN. 2018
CINTHIA SUELLEN CARVALHO NUNES
Escrevente
VÁLIDO SOMENTE COM O SELO DE SEGURANÇA
nº 018.346.641

CARTÓRIO CONDURÚ
Reconheço por semelhança a(s)
Firma(s) com a seta. Condurú
Belém, 31 JAN. 2018
ROSANGELA
VÁLIDO SOMENTE COM O SELO DE SEGURANÇA
nº 018.227.117

nº 018.227.116

nº 018.227.115

Rua dos Tamoios nº 1592 – Batista Campos CEP 66033-172 Tele
cear@webmail.susipe.pa.gov.br

Este documento encontra-se registrado no Conselho Regional de Engenharia e Agronomia do Pará, vinculado à Certidão nº 165327/2018, emitida em 10/08/20

Certidão nº 165327/2018
13/08/2018, 11:11
Chave de impressão: YB0cD
O documento neste ato registrado foi emitido em 10/08/2018 e contém 14 folhas

Certidão de Acervo Técnico - CAT
Resolução Nº 1025 de 30 de Outubro de 2009
Resolução Nº 218 de 29 de Junho de 1973

CREA-PA

CAT COM REGISTRO DE ATESTADO

172693/2018

Atividade concluída

Conselho Regional de Engenharia e Agronomia do Pará

CERTIFICAMOS, em cumprimento ao disposto na Resolução nº 1.025, de 30 de outubro de 2009, do Confea, que consta dos assentamentos deste Conselho Regional de Engenharia e Agronomia do Pará - Crea-PA, o Acervo Técnico do profissional **NAYARA FURTADO SOARES** referente à(s) Anotação(ões) de Responsabilidade Técnica - ART abaixo descriminada(s):

Profissional: **NAYARA FURTADO SOARES**
Registro: **1516881060** RNP: **1516881060**
Título profissional: ENGENHEIRA CIVIL

Número da ART: **PA20180317814** Tipo de ART: OBRA / SERVIÇO Registrada em: 29/08/2018 Baixada em: 11/09/2018
Forma de registro: INICIAL Participação técnica: INDIVIDUAL
Empresa contratada: **PRESCOM - COMERCIO E SERVIÇOS DE CONSTRUCAO CIVIL LTDA**

Contratante: **LACA ENGENHARIA LTDA - EPP** CPF/CNPJ: **63.873.012/0001-40**
Endereço do contratante: ALAMEDA SANTA MARIA Nº: 01
Complemento: AV. MÁRIO COVAS Bairro: COQUEIRO
Cidade: BELÉM UF: PA CEP: 66650404
Contrato: 004/2017 - LACA/PRESCOM Celebrado em: 10/10/2017
Valor do contrato: R$ 2.000.000,00 Tipo de contratante: PESSOA JURIDICA DE DIREITO PRIVADO
Ação institucional: Órgão Público
Endereço da obra/serviço: ALAMEDA SANTA MARIA Nº: 01
Complemento: AV. MÁRIO COVAS Bairro: COQUEIRO
Cidade: BELÉM UF: PA CEP: 66650404
Data de início: 10/10/2017 Conclusão efetiva: 14/09/2018
Finalidade: Prisional
Proprietário: SUPERINTENDÊNCIA DO ESTADO DO SISTEMA PENITENCIÁRIO CPF/CNPJ: 05.929.042/0001-25

Atividade Técnica: **1 - DIRETA** RESOLUÇÃO 1025 -> OBRAS E SERVIÇOS - CONSTRUÇÃO CIVIL -> EDIFICAÇÕES -> #1005 - INSTALAÇÃO SANITÁRIA 15 - EXECUÇÃO 380.00 Pontos; **1 - DIRETA** RESOLUÇÃO 1025 -> OBRAS E SERVIÇOS - CONSTRUÇÃO CIVIL -> EDIFICAÇÕES -> #1010 - SISTEMA DE PREVENÇÃO E COMBATE A INCÊNDIO 15 - EXECUÇÃO 128.00 Pontos; **1 - DIRETA** RESOLUÇÃO 1025 -> OBRAS E SERVIÇOS - CONSTRUÇÃO CIVIL -> EDIFICAÇÕES -> EDIFICAÇÃO METÁLICA -> #1030 - OUTRAS CONSTRUÇÕES E INSTALAÇÕES RURAIS 15 - EXECUÇÃO 691.10 Pontos; **1 - DIRETA** RESOLUÇÃO 1025 -> OBRAS E SERVIÇOS - CONSTRUÇÃO CIVIL -> EDIFICAÇÕES -> EDIFICAÇÃO -> #1177 - ALVENARIA 15 - EXECUÇÃO 947.35 metro quadrado; **1 - DIRETA** RESOLUÇÃO 1025 -> OBRAS E SERVIÇOS - CONSTRUÇÃO CIVIL -> SISTEMAS ESTRUTURAIS -> ESTRUTURA -> #1258 - CONCRETO ARMADO 15 - EXECUÇÃO 1944.41 metro cúbico; **1 - DIRETA** RESOLUÇÃO 1025 -> OBRAS E SERVIÇOS - CONSTRUÇÃO CIVIL -> SISTEMAS ESTRUTURAIS -> #1265 - ESTRUTURA PRÉ-FABRICADA 15 - EXECUÇÃO 179.00 metro quadrado; **1 - DIRETA** RESOLUÇÃO 1025 -> OBRAS E SERVIÇOS - CONSTRUÇÃO CIVIL -> SISTEMAS ESTRUTURAIS -> LAJES -> #1280 - PRÉ-MOLDADA 15 - EXECUÇÃO 304.35 metro quadrado;

Observações

CONTRATO DE EXECUÇÃO DE OBRAS DE ENGENHARIA CIVIL NAS UNIDADES PENITENCIÁRIAS DA SUSIPE NOS MUNICÍPIOS DE ABAETETUBA E REDENÇÃO/PA . CONFORME CONTRATO nº 004/2017 - LACA/PRESCOM OBS: VALOR REFERENTE A 50% DOS SERVIÇOS NA OBRA DE ABAETETUBA É DE R$ 2.000.000,00 * CONFORME ART Nº PA20170210350 DO CONTRATO 042/2017 SUSIPE.

Número da ART: **PA20180317816** Tipo de ART: OBRA / SERVIÇO Registrada em: 24/08/2018 Baixada em: 11/09/2018
Forma de registro: INICIAL Participação técnica: INDIVIDUAL
Empresa contratada: **PRESCOM - COMERCIO E SERVIÇOS DE CONSTRUCAO CIVIL LTDA**

Contratante: **LACA ENGENHARIA LTDA - EPP** CPF/CNPJ: **63.873.012/0001-40**
Endereço do contratante: ALAMEDA SANTA MARIA Nº: 01
Complemento: AV. MÁRIO COVAS Bairro: COQUEIRO
Cidade: BELÉM UF: PA CEP: 66650404
Contrato: 004/2017 - LACA/PRESCOM Celebrado em: 10/10/2017
Valor do contrato: R$ 2.000.000,00 Tipo de contratante: PESSOA JURIDICA DE DIREITO PRIVADO
Ação institucional: Órgão Público
Endereço da obra/serviço: AVENIDA AV. MÁRIO COVAS Nº: 01
Complemento: PASSAGEM SANTA MARIA Bairro: COQUEIRO
Cidade: Belém UF: PA CEP: 66650404
Data de início: 10/10/2017 Conclusão efetiva: 14/09/2018
Finalidade: Prisional
Proprietário: SUPERINTENDÊNCIA DO ESTADO DO SISTEMA PENITENCIÁRIO CPF/CNPJ: 05.929.042/0001-25

Certidão de Acervo Técnico - CAT
Resolução Nº 1025 de 30 de Outubro de 2009
Resolução Nº 218 de 29 de Junho de 1973

CREA-PA

Conselho Regional de Engenharia e Agronomia do Pará

CAT COM REGISTRO DE ATESTADO
172693/2018
Atividade concluída

Atividade Técnica: 1 - **DIRETA** RESOLUÇÃO 1025 -> OBRAS E SERVIÇOS - CONSTRUÇÃO CIVIL -> EDIFICAÇÕES -> #1005 - INSTALAÇÃO SANITÁRIA 15 - EXECUÇÃO 190.00 Pontos; 1 - **DIRETA** RESOLUÇÃO 1025 -> OBRAS E SERVIÇOS - CONSTRUÇÃO CIVIL -> EDIFICAÇÕES -> #1010 - SISTEMA DE PREVENÇÃO E COMBATE A INCÊNDIO 15 - EXECUÇÃO 64.00 Pontos; 1 - **DIRETA** RESOLUÇÃO 1025 -> OBRAS E SERVIÇOS - CONSTRUÇÃO CIVIL -> EDIFICAÇÕES -> EDIFICAÇÃO METÁLICA -> #1030 - OUTRAS CONSTRUÇÕES E INSTALAÇÕES RURAIS 15 - EXECUÇÃO 1382.21 Pontos; 1 - **DIRETA** RESOLUÇÃO 1025 -> OBRAS E SERVIÇOS - CONSTRUÇÃO CIVIL -> EDIFICAÇÕES -> EDIFICAÇÃO -> #1177 - ALVENARIA 15 - EXECUÇÃO 1571.20 metro quadrado; 1 - **DIRETA** RESOLUÇÃO 1025 -> OBRAS E SERVIÇOS - CONSTRUÇÃO CIVIL -> SISTEMAS ESTRUTURAIS -> ESTRUTURA -> #1258 - CONCRETO ARMADO 15 - EXECUÇÃO 1944.41 metro cúbico; 1 - **DIRETA** RESOLUÇÃO 1025 -> OBRAS E SERVIÇOS - CONSTRUÇÃO CIVIL -> SISTEMAS ESTRUTURAIS -> #1265 - ESTRUTURA PRÉ-FABRICADA 15 - EXECUÇÃO 179.00 metro quadrado; 1 - **DIRETA** RESOLUÇÃO 1025 -> OBRAS E SERVIÇOS - CONSTRUÇÃO CIVIL -> SISTEMAS ESTRUTURAIS -> LAJES -> #1280 - PRÉ-MOLDADA 15 - EXECUÇÃO 304.35 metro quadrado;

Observações

CONTRATO DE EXECUÇÃO DE OBRAS COM FORNECIMENTO MATERIAL E MÃO DE OBRA CIVIL NA UNIDADE PRISIONAL DA SUSIPE EM REDENÇÃO/PA. 1- CONFORME CONTRATO 004/2017 - LACA/PRESCOM. 2- CONFORME CONTRATO Nº 088/2017 - SUSIPE (ART Nº PA20180271640)

Número da ART: **PA20190363266** Tipo de ART: OBRA / SERVIÇO Registrada em: 30/01/2019 Baixada em: 01/02/2019
Forma de registro: SUBSTITUIÇÃO Participação técnica: EQUIPE
Empresa contratada: **PRESCOM - COMERCIO E SERVIÇOS DE CONSTRUCAO CIVIL LTDA**

Contratante: **LACA ENGENHARIA LTDA - EPP** CPF/CNPJ: **63.873.012/0001-40**
Endereço do contratante: ALAMEDA SANTA MARIA Nº: 01
Complemento: AV. MÁRIO COVAS Bairro: COQUEIRO
Cidade: BELÉM UF: PA CEP: 66650404
Contrato: 004/2017 - LACA/PRESCOM Celebrado em: 10/10/2017
Valor do contrato: R$ 4.000.000,00 Tipo de contratante: PESSOA JURIDICA DE DIREITO PRIVADO
Ação institucional: Órgão Público
Endereço da obra/serviço: RUA SANTO ANTÔNIO Nº: 454
Complemento: Bairro: CAMPINA
Cidade: BELÉM UF: PA CEP: 66010105
Data de início: 10/10/2017 Conclusão efetiva: 05/10/2018
Finalidade: Comercial
Proprietário: SUPERINTENDÊNCIA DO ESTADO DO SISTEMA PENITENCIÁRIO CPF/CNPJ: 05.929.042/0001-25

Atividade Técnica: 1 - **DIRETA** RESOLUÇÃO 1025 -> OBRAS E SERVIÇOS - CONSTRUÇÃO CIVIL -> EDIFICAÇÕES -> #1005 - INSTALAÇÃO SANITÁRIA 15 - EXECUÇÃO 570.00 Pontos; 1 - **DIRETA** RESOLUÇÃO 1025 -> OBRAS E SERVIÇOS - CONSTRUÇÃO CIVIL -> EDIFICAÇÕES -> #1010 - SISTEMA DE PREVENÇÃO E COMBATE A INCÊNDIO 15 - EXECUÇÃO 192.00 Pontos; 1 - **DIRETA** RESOLUÇÃO 1025 -> OBRAS E SERVIÇOS - CONSTRUÇÃO CIVIL -> EDIFICAÇÕES -> EDIFICAÇÃO METÁLICA -> #1030 - OUTRAS CONSTRUÇÕES E INSTALAÇÕES RURAIS 15 - EXECUÇÃO 2074.00 Pontos; 1 - **DIRETA** RESOLUÇÃO 1025 -> OBRAS E SERVIÇOS - CONSTRUÇÃO CIVIL -> EDIFICAÇÕES -> EDIFICAÇÃO -> #1177 - ALVENARIA 15 - EXECUÇÃO 2518.55 metro quadrado; 1 - **DIRETA** RESOLUÇÃO 1025 -> OBRAS E SERVIÇOS - CONSTRUÇÃO CIVIL -> SISTEMAS ESTRUTURAIS -> ESTRUTURA -> #1258 - CONCRETO ARMADO 15 - EXECUÇÃO 3888.82 metro cúbico; 1 - **DIRETA** RESOLUÇÃO 1025 -> OBRAS E SERVIÇOS - CONSTRUÇÃO CIVIL -> SISTEMAS ESTRUTURAIS -> #1265 - ESTRUTURA PRÉ-FABRICADA 15 - EXECUÇÃO 358.00 metro quadrado; 1 - **DIRETA** RESOLUÇÃO 1025 -> OBRAS E SERVIÇOS - CONSTRUÇÃO CIVIL -> SISTEMAS ESTRUTURAIS -> LAJES -> #1280 - PRÉ-MOLDADA 15 - EXECUÇÃO 608.70 metro quadrado;

Observações

CONTRATO DE EXECUÇÃO DE OBRAS DE ENGENHARIA PARA A CONSTRUÇÃO DE PARCELAS DE 02 UNIDADES PRISIONAIS (ABAETETUBA E REDENÇÃO). CONFORME CONTRATO Nº 004/2017 - LACA/PRESCOM

Informações Complementares

- Esta Certidão é válida apenas para as atividades dos serviços de Engenharia Civil, excluídas as demais atividades.

Certidão de Acervo Técnico - CAT
Resolução Nº 1025 de 30 de Outubro de 2009
Resolução Nº 218 de 29 de Junho de 1973

CREA-PA

CAT COM REGISTRO DE ATESTADO

172693/2018

Atividade concluída

Conselho Regional de Engenharia e Agronomia do Pará

CERTIFICAMOS, finalmente, que se encontra vinculado à presente Certidão de Acervo Técnico – CAT, o atestado contendo 14 folha(s), expedido pelo contratante da obra/serviço, a quem cabe a responsabilidade pela veracidade e exatidão das informações nele constantes.

Certidão de Acervo Técnico nº 172693/2018
01/02/2019, 11:29
5AccC

A Certidão de Acervo Técnico (CAT) à qual o atestado está vinculado constituirá prova da capacidade técnico-profissional da pessoa jurídica somente se o responsável técnico indicado estiver ou venha a ser integrado ao seu quadro técnico por meio de declaração entregue no momento da habilitação ou da entrega das propostas.

A falsificação deste documento constitui-se em crime previsto no Código Penal

Certificamos que se encontra vinculado à presente CAT o atestado apresentado em cumprimento à Lei nº 8.666/93, expedido pela pessoa jurídica contratante, a quem cabe a responsabilidade pela veracidade e exatidão das informações nele constantes. É de responsabilidade deste Conselho a verificação da atividade profissional em conformidade com a Lei nº 5.194/66 e Resoluções do Conselho Federal de Engenharia e Agronomia - CONFEA.

Esta certidão perderá a validade, caso ocorra qualquer alteração posterior dos elementos cadastrais nela contidos.

A autenticidade desta Certidão pode ser verificada em: http://crea-pa.sitac.com.br/publico/, com a chave: 5AccC

Laca ENGENHARIA

ATESTADO DE CAPACIDADE TÉCNICA

A LACA ENGENHARIA LTDA, CNPJ: 63.873.012/0001-40. Com sede em Belém-Pará , Av. Mario Covas Passagem Santa Maria, nº 1, Bairro Coqueiro, CEP 66.650-404. Atesta a quem interessar, que a **EMPRESA PRESCOM COMÉRCIO E SERVIÇOS DE CONSTRUÇÃO CIVIL LTDA. CNPJ: 05.210.095/0001-91, I.E.: 15.246.508-1**, com sede a Travessa Lomas Valentina, nº 2884 – CEP 66093-677 Bairro: Marco, Belém-Pa. **Executou** obras de engenharia com características abaixo discriminadas, sendo executadas dentro dos padrões exigidos em conformidade com as normas brasileiras – ABNT.

1) **OBRA:** EXECUÇÃO DE OBRAS DE ENGENHARIA COM FORNECIMENTO DE MATERIAL E MÃO DE OBRA PARA CONSTRUÇÃO DE PARCELA 02 (DUAS) UNIDADES PRISIONAIS EM ABAETETUBA E REDENÇÃO.
2) **CONTRATO:** 004/2017-LACA/PRESCOM
3) **LOCAL:** ABAETETUBA e REDENÇÃO – PARÁ
4) **ÁREA TOTAL**: 6.838,36 M²
5) **PRAZO DE EXECUÇÃO**: 12 MESES
6) **DATA DE INICIO/ PREVISÃO DE TERMINO**: 10/10/2017 a 20/08/2018.
7) **RESPONSÁVEL TÉCNICO**:
   Eng. Eletricista Alexandre dos Santos - CREA 150.245.052-6;
   Eng. Civil Nayara Furtado Soares – CREA 151.688.106-0;
   Eng. Civil Luiz Paulo Nobre de Oliveira – CREA 150.302.085-1;
   Eng. Mecânico Adamor Roberto da Cruz Macedo – CREA 151.145.275-7;
   Tec. Edificações Edilene do Socorro Dias Melo – CREA 151.406.907-9;
8) **SERVIÇOS EXECUTADOS**: Conforme discriminado abaixo:

ORDEM	DESCRIÇÃO	UN.	QUANT.
1	**MOVIMENTO DE TERRA**		
1.2	Aterro, incluso escavação, carga, transporte e descarga de material de 1ª categoria com escavadeira hidráulica, caminhões basculantes, DMT >= 6km	m³	396,68
1.3	Espalhamento de material de 1A característica com trator de esteira com 153 HP	m³	422,59
1.4	Compactação mecânica com controle do GC>=95% do PN (áreas) (com moto niveladora 140HP e rolo compressor vibratório 80 HP)	m³	422,59
2	**FUNDAÇÃO**		
2.1	**Edificações**		
2.1.1	Escavação manual em campo aberto para tubulão - fuste e/ou base (para todas as profundidades)	m³	31,49
2.1.2	Concreto usinado bombeado FCK=30MPA, incluindo colocação, espalhamento e adensamento mecânico	m³	53,67
2.1.3	Forma tabua p/ concreto em fundação c/ reaproveitamento 5x	m²	56,13
2.1.4	Armação de fundações e estruturas de concreto armado, utilizando aço CA-50 de 8.0 mm - montagem	kg	580,09
2.1.5	Armação de fundações e estruturas de concreto armado, utilizando aço CA-50 de 10.0 mm - montagem	kg	1.249,52
2.2.4	Armação de fundações e estruturas de concreto armado, utilizando aço CA-50 de 12.5 mm - montagem	kg	186,76
3	**SUPERESTRUTURA**		
3.1	**Edificações**		
3.1.1	Laje pré-moldada para piso, sobrecarga de 200kg/m², vãos ate 3,50m/E=8cm, com lajotas e cap. com concreto FCK=20MPA, 4cm, inter-eixo 38cm, com escoramento (reapr. 3x) e ferragem negativa	m²	858,00
3.1.2	Concreto usinado bombeado FCK=30MPA, incluindo colocação, espalhamento e adensamento mecânico	m³	1.035,65
3.1.3	Junta de dilatação com isopor 20 mm	m²	57,72
3.1.4	Andaime para alvenaria em madeira de 2A (Guarita de Vigilância)	m²	300,00
3.1.5	Montagem e desmontagem de forma de pilares e paredes, em chapa de madeira compensada resinada e=17m, 2 utilizações	m²	5.731,67
3.1.6	Montagem e desmontagem de forma de vigas, escoramento metálico, em chapa de madeira resinada e=17m, 2 utilizações	m³	2.811,82
3.1.7	Montagem e desmontagem de forma de laje maciça, escoramento metálico, em chapa de madeira resinada e=17m, 2 utilizações	m³	2.466,73
3.1.8	Escoramento de forma em madeira não aparelhada, para altura maior que 3m, reaproveitamento 3x	m³	765,15
3.1.9	Armação de pilar ou viga de uma estrutura convencional de concreto armado, utilizando aço CA-60 de 5.0 mm	kg	7.026,81

Este documento encontra-se registrado no Conselho Regional de Engenharia e Agronomia do Pará, vinculado à Certidão nº 172693/2018, emitida em 01/02/20

Certidão nº 172693/2018
01/02/2019, 11:50
Chave de Impressão: 5AccC
O documento neste ato registrado foi emitido em 01/02/2019 e contém 14 folhas

Laca ENGENHARIA

3.1.10	Armação de pilar ou viga de uma estrutura convencional de concreto armado, utilizando aço CA-50 de 6.3 mm	kg	9.506,59
3.1.11	Armação de pilar ou viga de uma estrutura convencional de concreto armado, utilizando aço CA-50 de 8.0 mm	kg	3.390,23
3.1.12	Armação de pilar ou viga de uma estrutura convencional de concreto armado, utilizando aço CA-50 de 10.0 mm	kg	7.928,96
3.1.13	Armação de pilar ou viga de uma estrutura convencional de concreto armado, utilizando aço CA-50 de 12.5 mm	kg	13.629,82
3.1.14	Armação de pilar ou viga de uma estrutura convencional de concreto armado, utilizando aço CA-50 de 16.0 mm	kg	6.659,01
3.1.15	Armação de pilar ou viga de uma estrutura convencional de concreto armado, utilizando aço CA-50 de 20.0 mm	kg	207,28
3.1.16	Armação de laje de uma estrutura convencional de concreto armado, utilizando aço CA-60 5.0 mm	kg	75,14
3.1.17	Armação de laje de uma estrutura convencional de concreto armado, utilizando aço CA-50 6.3 mm	kg	176,64
3.1.18	Armação de laje de uma estrutura convencional de concreto armado, utilizando aço CA-50 8.0 mm	kg	17.368,47
3.1.19	Armação de laje de uma estrutura convencional de concreto armado, utilizando aço CA-50 10.0 mm	kg	368,09
3.2	**Edificação Diversas**		
3.2.1	Concreto usinado bombeado FCK=30MPA, incluindo colocação, espalhamento e adensamento mecânico	m³	29,37
3.2.2	Montagem e desmontagem de forma de pilares e paredes, em chapa de madeira compensada resinada e=17m, 2 utilizações	m²	150,69
3.2.3	Montagem e desmontagem de forma de vigas, escoramento metálico, em chapa de madeira resinada e=17m, 2 utilizações	m²	16,32
3.2.4	Montagem e desmontagem de forma de laje maciça, escoramento metálico, em chapa de madeira resinada e=17m, 2 utilizações	m²	108,45
3.2.5	Armação de pilar ou viga de uma estrutura convencional de concreto armado, utilizando aço CA-60 de 5.0 mm	kg	93,37
3.2.6	Armação de pilar ou viga de uma estrutura convencional de concreto armado, utilizando aço CA-50 de 8.0 mm	kg	518,41
3.2.7	Armação de pilar ou viga de uma estrutura convencional de concreto armado, utilizando aço CA-50 de 10.0 mm	kg	378,50
3.2.8	Armação de pilar ou viga de uma estrutura convencional de concreto armado, utilizando aço CA-50 de 12.5 mm	kg	420,64
3.2.9	Armação de laje de uma estrutura convencional de concreto armado, utilizando aço CA-50 8.0 mm	kg	555,46
3.2.10	Fundação		
3.2.11	Escavação manual para fundação muralha	m³	35,88
3.2.12	Forma tabua p/ concreto em fundação c/ reaproveitamento 5x	m²	43,65
3.2.13	Armação de fundações e estruturas de concreto armado, exceto vigas, pilares e laje, utilizando aço CA-50 de 8.0 mm - montagem.	kg	2.649,18
3.2.14	Concreto usinado bombeado FCK=30MPA, incluindo colocação, espalhamento e adensamento mecânico	m³	10,40
3.2.15	Reaterro manual de valas da fundação	m³	25,48
3.2.16	**Estrutura**		
3.2.17	Montagem e desmontagem de forma de pilares e paredes, em chapa de madeira compensada resinada e=17m, pé direito duplo, 6 utilizações	m²	479,46
3.2.18	Montagem e desmontagem de forma de laje maciça, escoramento metálico, em chapa de madeira resinada e=17m, pé direito duplo, 6 utilizações	m²	3,78
3.2.19	Armação de pilar ou viga de uma estrutura convencional de concreto armado em um edifício de múltiplos pavimentos utilizando aço CA-60 de 5.0mm	kg	144,14
3.2.20	Armação de pilar ou viga de uma estrutura convencional de concreto armado em um edifício de múltiplos pavimentos utilizando aço CA-50 de 6.3 mm	kg	1.173,18
3.2.21	Armação de pilar ou viga de uma estrutura convencional de concreto armado utilizando aço CA-50 de 10.0 mm	kg	54,37
3.2.22	Armação de pilar ou viga de uma estrutura convencional de concreto armado em um edifício de múltiplos pavimentos utilizando aço CA-50 de 12.5mm	kg	901,50
3.2.23	Armação de pilar ou viga de uma estrutura convencional de concreto armado em um edifício de múltiplos pavimentos utilizando aço CA-50 de 16.0mm	kg	922,50
3.2.24	Armação de laje de uma estrutura convencional de concreto armado em uma edificação térrea ou sobrado utilizando aço CA-50 8.0 mm	kg	24,96

Este documento encontra-se registrado no Conselho Regional de Engenharia e Agronomia do Pará, vinculado à Certidão nº 172693/2018, emitida em 01/02/2019

Certidão nº 172693/2018
01/02/2019, 11:50
Chave de Impressão: 5AccC
O documento neste ato registrado foi emitido em 01/02/2019 e contém 14 folhas

Laca ENGENHARIA

3.2.25	Concreto usinado bombeado FCK=30MPA, incluindo colocação, espalhamento e adensamento mecanico	m³	35,86
3.2.26	Junta de dilatação com isopor 20 mm	m²	2,25
4	**PAREDES E PAINÉIS**		
4.1	Alvenaria em tijolo ceramico furado 10 x 20 x 20 cm, 1/2 vez, assentado em argamassa traço 1:4 (cimento e areia), E= 1cm	m²	1.403,60
4.2	Brises pré-moldados em concreto armado Fck 30 Mpa, dimensões 10 x 35 x 135 cm	m³	6,84
4,3	Cobogó de concreto - 0,06x0,29x0,29	m²	4,80
4.4	Muro divisório interno em alvenaria rebocada e pintura nas duas faces, estruturado h = 2,30 m	m	22,50
4.5	Alvenaria de vedação de bloco vazado de concreto de 14x19x39 (espessura 14cm) de parede liquida menor de 6m² sem vão e argamassa de assentamento com preparo em betoneira	m²	486,31
4.6	Argamassa traço 1:2 (cal e areia fina peneirada), preparo manual (preenchimento de blocos de concreto da Guarita de Vigilância)	m³	5,38
5	**COBERTURA**		
5.1	Telhamento com Telha de fibrocimento, espessura de 6mm, incluso juntas de vedação e acessórios de fixação	m²	1.382,21
5.2	Rufo de concreto armado Fck 20 MPa, L= 40 cm e H= 7 cm	m	184,73
5.3	Estrutura metálica do telhado - Trama de aço em peças de perfil U, vigas, terças, cantoneiras, chapas de ligação, chumbadores, parafusos, linhas de corrente, contraventamentos (conforme detalhamento de projeto)	m²	1.382,21
5.4	Cumeeira para telha de fibrocimento ondulada, incluso acessórios de fixação e içamento	m	194,74
5.5	Rincão em chapa galvanizada - l=1,0m	m	22,93
5.6	Forro de gesso em placas de 60x60 cm	m²	24,52
6	**REVESTIMENTOS**		
6.1	Chapisco para parede interna ou externa com argamassa de cimento e areia sem peneirar traço 1:3, e=5 mm	m²	2.833,56
6.2	Chapisco para teto com argamassa de cimento e areia sem peneirar traço 1:3, e=5 mm	m²	263,27
6.3	Emboço, para recebimento de cerâmica, traço 1:2:8, espessura 2,00cm, preparo mecânico, aplicação manual	m²	2.284,72
6.4	Reboco para recebimento de pintura em parede, traço 1:2:8, espessura 2,00cm, preparo mecânico, aplicação manual	m²	263,27
6.5	Reboco para recebimento de pintura em teto, traço 1:2:8, espessura 2,00cm, preparo mecânico, aplicação manual	m²	548,84
6.6	Revestimento cerâmico de parede, tipo grês, 20 x 20cm, assentamento com argamassa pré-fabricada de cimento colante, juntas a prumo, incluindo serviço de rejuntamento	m²	
7	**RODAPÉS, SOLEIRAS E PEITORIS**		
7.1	Rodapé cerâmico assentado com argamassa pré-fabricada de cimento colante (altura: 7 cm)	m	258,42
7.2	Rodapé de alta resistência (incl. polimento), H=7cm	m	90,75
7.3	Soleira de granito natural, cinza prata de 15 cm de largura, assentado com argamassa mista de cimento	m	19,67
7.4	Peitoril de granito natural, cinza prata, de 20 cm de largura, assentado com argamassa mista de cimento	m²	106,94
8	**PAVIMENTAÇÃO**		
8.1	Camada impermeabilizadora de concreto magro com seixo, e=10 cm, incluindo preparo e lançamento	m²	326,22
8.2	Regularização sarrafeada de base para revestimento de piso com argamassa de cimento e areia sem peneirar(espessura: 3 cm / traço: 1:4)	m²	326,22
8.3	Contra piso / Lastro de concreto, e=5 cm, incluindo preparo e lançamento	m²	16,31
8.4	Piso industrial monolitico de alta resistência mecânica, fundido sobre base nivelada, acabamento desempenado (espessura: 8 mm)	m²	1.114,91
8.5	Piso cerâmico esmaltado PEI IV antiderrapante assentado com argamassa pré-fabricada de cimento colante (dimensão: 35 x 35 cm)	m²	326,22
8.6	Piso cimentado liso traço 1:4, e = 3 cm, c/ junta plástica 3 x 27 mm, em quadros de 1,00 x 1,00 m	m²	463,14
8.7	Piso em bloco sextavado 30x30cm, espessura 8cm, assentado sobre colchao de areia espessura 6cm	m²	271,62
8.8	Grama batatais em placas	m²	2.745,20
8.9	Calçada de concreto preparo mecanizado, e espessura de 8cm, com junta de dilatação	m²	514,56

Este documento encontra-se registrado no Conselho Regional de Engenharia e Agronomia do Pará, vinculado à Certidão nº 172693/2018, emitida em 01/02/20

Certidão nº 172693/2018
01/02/2019, 11:50
Chave de Impressão: 5AccC
O documento neste ato registrado foi emitido em 01/02/2019 e contém 14 folhas

Laca ENGENHARIA

9	**ESQUADRIAS**		
9.1	**Esquadrias em madeira de lei**		
9.1.1	Porta de madeira para pintura, semi-oca, 70X210 cm, espessura de 3,5 cm, incluso dobradiças - fornecimento e instalação - PM1	unid.	14,00
9.1.2	Porta de madeira para pintura, semi-oca, 80X210 cm, espessura de 3,5 cm, incluso dobradiças - fornecimento e instalação - PM2	unid.	8,00
9.1.3	Porta de madeira para pintura, semi-oca, 90X210 cm, espessura de 3,5 cm, incluso dobradiças - fornecimento e instalação - PM3 PNE	unid.	26,00
9.1.4	Porta de madeira, dimensões 0,60 x 1,60 m, inclusive caixilho, alizares e ferragens - PM4 (BOX)	m²	9,12
9.1.5	Porta mad. compens. c/ caix. aduela e alizar - PM5 (1,60x2,10m)	m²	1,68
9.1.6	Porta mad. compens. c/ caix. aduela e alizar - PM6 (0,90x1,60m)	m²	1,44
9.1.7	Laminado melaminico liso e fosco, para revestimento de chapa compensada de madeira, espessura 0,8 mm, fixado com cola	m²	187,23
9.1.8	Aduela / marco / batente para porta de 70X210cm, fixação com argamassa, padrão médio - fornecimento e instalação	unid.	14,00
9.1.9	Aduela / marco / batente para porta de 80X210cm, fixação com argamassa, padrão médio - fornecimento e instalação	unid.	8,00
9.1.10	Aduela / marco / batente para porta de 90X210cm, fixação com argamassa, padrão médio - fornecimento e instalação	unid.	26,00
9.1.11	Fechadura de embutir para portas internas, completa, com execução de furo -fornecimento e instalação	unid.	59,00
9.2	**Esquadrias em aluminio anodizado e vidro temperado**		
9.2.1	Balancim em alumínio com vidro liso incolor 6 mm dimensões 0,60 x 0,60 m - B1	m²	4,32
9.2.2	Balancim em alumínio com vidro liso incolor 6 mm dimensões 1,20 x 0,60 m - B2	m²	3,60
9.2.3	Janela em alumínio anodizado natural com vidro liso incolor 6 mm dimensões 1,20 x 0,60 m - J1	m²	27,72
9.2.4	Janela em alumínio anodizado natural com vidro liso incolor 6 mm dimensões 1,20 x 1,10 m - J2	m²	43,56
9.2.5	Janela em alumínio anodizado natural com vidro liso incolor 6 mm dimensões 1,20 x 0,70 m - J3	m²	0,84
9.2.6	Janela guichê em alumínio anodizado natural com vidro liso incolor 6 mm dimensões 1,80 x 1,10 m - GU1	m²	0,99
9.2.7	Visor balístico nível III-A, espessura 40mm, dimensão 1,50x1,00m - VB	und	10,00
9.2.8	Visor em vidro temperado 6mm e moldura em alumínio, fixo, (80x110cm) - Posto de enfermagem	m²	0,44
9.2.9	Esquadria metálica fixa com policarbonato rígido de 25 mm, dimensões 1,20 x 1,20 m - E1 - 6 und	m²	4,32
9.2.10	Esquadria metálica fixa com policarbonato rígido de 25 mm, dimensões 2,60 x 1,20 m - E2 - 1 und	m²	1,56
10	**SERRALHERIA**		
10.1	Portão metálico de abrir para acesso de veículos ao prédio, com duas folhas, dimensões 5,00 x 4,00 m, com requadros e chapa metálica	m²	20,00
10.2	Portão metálico com acabamento em chapa galvanizada, 01 face, 1,00 x 2,10m, sendo 80% chapa e 20% barras verticais (acesso de visitante e funcionários)	m²	2,10
10.3	Grade de ferro de proteção para o Pátio de Sol da Penitenciária, em barras chatas horizontais 3/4" x 1/2" e barras redondas verticais 1", espaçadas 10 cm, inclusive pintura anticorrosiva com cor clara diferente de branco	m²	107,06
10.4	Gradil fixo nas janelas e balancins, empregando barras de Ø 1" e barras chatas de 3/4" x 1/2", inclusive pintura anticorrosiva com cor clara diferente de branco	m²	76,08
10.5	Porta metálica com grades de correr 7/8" e com barra de apoio de 1/4", dimensões 2,00 x 2,10 m - PF2	m²	4,20
10.6	Porta metálica com grades de correr 7/8" e com barra de apoio de 1/4", dimensões 2,50 x 2,10 m - PF3	m²	68,25
10.7	Porta em tela metálica, abrir duas folhas, dimensões 2,00 x 2,10 m - PTM1	m²	4,20
10.8	Grade de piso fixa de 3/4" com barras de 1/4", dimensões 2,00 x 0,80 m - GP1	m²	45,60
10.9	Grade de piso fixa de 3/4" com barras de 1/4", dimensões 2,50 x 0,80 m - GP2	m²	24,00
10.10	Porta metálica com grades de correr 7/8" e com barra de apoio de 1/4", dimensões 1,00 x 2,10 m - PF1	m²	72,45
10.11	Porta metálica com grades de abrir 7/8" e com barra de apoio de 1/4", dimensões 0,95 x 2,10 m - PF4	m²	6,99
10.12	Porta metálica com grades de abrir 7/8" e com barra de apoio de 1/4", dimensões 1,20 x 2,10 m - PF5	m²	1,26
10.13	Porta metálica com grades de abrir 7/8" e com barra de apoio de 1/4", dimensões 1,60 x 2,10 m - PF6	m²	1,68
10.14	Porta em tela metálica, abrir duas folhas, dimensões 4,00 x 2,10 m - PTM2	m²	4,20
10.15	Porta em tela metálica, abrir duas folhas, dimensões 0,70 x 0,80 m - PTM3	m²	0,56

Este documento encontra-se registrado no Conselho Regional de Engenharia e Agronomia do Pará, vinculado à Certidão nº 172693/2018, emitida em 01/02/2019

Certidão nº 172693/2018
01/02/2019, 11:50
Chave de Impressão: 5AccC
O documento neste ato registrado foi emitido em 01/02/2019 e contém 14 folhas

Laca ENGENHARIA

10.16	Trilho para portão correr perfil U chapa dobrada	ml	192,00
10.17	Portão metálico c/ chapa de ferro 3/16"- incl. Ferragem e pintura antiferruginosa (Guaritas de vigilância)	m²	5,88
10.18	Gradil fixo de 3/4" p/ bandeira dos portões	m²	29,93
11	INSTALAÇÕES HIDROSSANITÁRIAS		
11.1	ÁGUA FRIA		
11.1.1	Tubo de PVC rígido Ø 25mm	m	772,50
11.1.2	Tubo de PVC rígido Ø 32mm	m	182,50
11.1.3	Tubo de PVC rígido Ø 40mm	m	178,73
11.1.4	Tubo de PVC rígido Ø 50mm	m	215,00
11.1.5	Tubo de PVC rígido Ø 60mm	m	227,50
11.1.6	Tubo de PVC rígido Ø 85mm	m	142,50
11.1.7	Tubo de PVC rígido Ø 20mm	m	57,10
11.1.8	Tubo de PVC rígido Ø 110mm	m	17,50
11.1.9	Joelho 90º soldável Ø 25mm	un	327,00
11.1.10	Registro de gaveta c/ canopla 25mm X 3/4"	un	53,00
11.1.11	Adaptador 25mm X 3/4"	un	167,00
11.1.12	TÊ de 90º soldável Ø 25mm	un	94,00
11.1.13	Bucha de redução 40mm x 32mm	un	1,00
11.1.14	Chave bóia automática 3"	un	1,00
11.1.15	Tê PVC soldável 90º p/ água fria predial 40mm	un	10,00
11.1.16	Bucha redução PVC solda longa p/ água fria predial 40mm X 25mm	un	10,00
11.1.17	Joelho PVC sold 90º p/água fria predial 60 mm	un	15,00
11.1.18	Tê, PVC, soldável, DN 32mm, instalado em ramal ou sub-ramal de água	un	14,00
11.1.19	Joelho 90º, PVC, soldável, DN 32mm, instalado em ramal ou sub-ramal	un	18,00
11.1.20	Tê PVC sold 90º p/água fria predial 60mm	un	14,00
11.1.21	Tê redução PVC sold 90º p/água fria predial 25 mm X 20 mm	un	57,00
11.1.22	Torneira de jardim, inclusive poste de proteção	un	2,00
11.1.23	Bomba centrifuga motor elétrico trifásico 2,96HP, diâmetro de sucção x elevação 1 1/2" X 1 1/4", diâmetro do rotor 148 mm, HM/Q: 34 m / 14,80 m³/H A 40 m / 8,60 m³/H	un	2,00
11.1.24	Registro gaveta bruto latão 1.1/2 "	un	18,00
11.1.25	Registro gaveta bruto latão 2"	un	8,00
11.1.26	Registro gaveta bruto latão 3"	un	5,00
11.1.27	Registro gaveta bruto latão 4"	un	2,00
11.1.28	Bucha de redução de PVC, soldável, longa, com 85 X 60 mm, para água fria predial	un	4,00
11.1.29	Bucha de redução de PVC, soldável, longa, com 60 X 40 mm, para água fria	un	8,00
11.1.30	Bucha de redução de PVC, soldável, longa, com 60 X 50 mm, para água fria	un	5,00
11.1.31	Te PVC soldável 90º p/ água fria predial 85mm	un	3,00
11.1.32	Te PVC soldável 90º c/ bucha latão na bolsa central 25mm X 3/4"	un	24,00
11.1.33	Caixa d'água fibra de vidro para 5000 litros, com tampa (reaproveitamento)	un	1,00
11.1.34	Joelho 90º, PVC, soldável, DN 50mm, instalado em prumada de água	un	24,00
11.1.35	Joelho 90º, PVC, soldável, DN 40mm, instalado em prumada de água	un	2,00
11.1.36	Adaptador curto com bolsa e rosca para registro, PVC, soldável, DN 85mm X 3", instalado em prumada de água - fornecimento e instalação. AF_1	un	6,00
11.1.37	Joelho 90º, PVC, soldável, DN 85mm, instalado em prumada de água	un	9,00
11.1.38	Adaptador curto com bolsa e rosca para registro, PVC, soldável, DN 60mm X 2", instalado em prumada de água	un	3,00
11.1.39	Joelho 90º soldável c/bucha latão 25mmX3/4"	un	72,00
11.1.40	Joelho PVC 20mmx1/2" c/ bucha de latão	un	22,00

Este documento encontra-se registrado no Conselho Regional de Engenharia e Agronomia do Pará, vinculado à Certidão nº 172693/2018, emitida em 01/02/20

Certidão nº 172693/2018
01/02/2019, 11:50
Chave de Impressão: 5AccC
O documento neste ato registrado foi emitido em 01/02/2019 e contém 14 folhas

Laca ENGENHARIA

11.1.41	Adaptador 20mm X 3/4"	un	66,00
11.1.42	Válvula de retenção vertical de 20mm (3/4")- fornecimento e instalação	un	2,00
11.1.43	Válvula de retenção horizontal de 20mm (3/4")- fornecimento e instalação	un	3,00
11.1.44	Joelho de redução 90° PVC JS - 25mm x 20mm (LH)	un	11,00
11.1.45	Joelho PVC, soldável com rosca, 90º, 20mm X 3/4", para água fria predial	un	34,00
11.1.46	Bucha de redução de PVC, soldável, longa, com 60 X 32 mm para água fria	un	11,00
11.1.47	Bucha de redução de PVC, soldável, longa, com 60 X 25 mm para água fria	un	13,00
11.1.48	Bucha de redução de PVC, soldável, longa, com 32 X 25 mm para água fria	un	16,00
11.1.49	Registro de gaveta com canopla de acabamento Ø 25mm	un	11,00
11.1.50	Válvula pé crivo FºGº 1 1/2	un	1,00
11.1.51	Joelho 90º FºGº 1.1/2"	un	4,00
11.1.52	Registro de gaveta bruto 1 1/4"	un	5,00
11.1.53	Te FºGº 1 1/2"	un	1,00
11.1.54	Adaptador soldável curto sr 50 x 1 1/2"	un	8,00
11.1.55	União com assento cônico FºGº 1 1/2"	un	2,00
11.1.56	Bóia de nivel automático 2"	un	2,00
11.1.57	Luva em FºGº 1 1/2"	un	1,00
11.1.58	Te, PVC, soldável, DN 40mm, instalado em prumada de água	un	3,00
11.1.59	Válvula de retenção 1 1/2"	un	1,00
11.1.60	Adaptador soldável curto sr 40 x 1 1/4"	un	1,00
11.1.61	Joelho de redução, pvc soldável, 90 graus, 32 mm x 25 mm, para agua fria predial	un	4,00
11.1.62	Bucha de redução de pvc, soldável, longa, com 50 x 32 mm, para agua fria predial	un	3,00
11.1.63	Tê de redução, pvc, soldável, dn 32mm x 25mm, instalado em ramal ou sub-ramal de água - fornecimento e instalação. af_12/2014_p	un	44,00
11.1.64	Te de redução, pvc, soldável, 90 graus, 50 mm x 32 mm, para agua fria predial	un	3,00
11.1.65	Válvula de retenção horizontal ø 80mm (3") - fornecimento e instalação	un	1,00
11.1.66	Válvula de pé com crivo ø 100mm (4") - fornecimento e instalação	un	1,00
11.1.67	Tubo aco galvanizado com costura, classe leve, dn 40 mm (1 1/2")	m	13,50
11.2	ESGOTO		-
11.2.1	Tubo rígido, com ponta e bolsa, para esgoto primário, nos seguintes diâmetros:		-
11.2.2	Tubo PVC PL serie R p/ esgoto ou águas pluviais predial DN 40mm	m	37,00
11.2.3	Tubo PVC PL serie R p/ esgoto ou águas pluviais predial DN 50mm	m	342,50
11.2.4	Tubo PVC PL serie R p/ esgoto ou águas pluviais predial DN 100mm	m	182,50
11.2.5	Tubo PVC, serie normal, esgoto predial, DN 150 mm, fornecido e instalado em subcoletor aéreo de esgoto sanitário	m	261,50
11.2.6	Tubo PVC PL serie R p/ esgoto ou águas pluviais predial DN 75mm	m	15,00
11.2.7	Tubo PVC, JE, DN 200 mm, rede coletora esgoto	m	75,00
11.2.8	Joelho 90º, para esgoto primário, nos seguintes diâmetros:		
11.2.9	Ø 50mm	Pç	144,00
11.2.10	Joelho 45º, para esgoto secundário, nos seguintes diâmetros:		
11.2.11	Ø 50mm	Pç	25,00
11.2.12	Joelho 45º, para esgoto primário, nos seguintes diâmetros:		
11.2.13	Ø 100mm	Pç	7,00
11.2.14	Joelho 45º, para esgoto secundário, nos seguintes diâmetros:		
11.2.15	Joelho 45º, PVC, série normal, esgoto predial, DN 40 mm, junta soldável, fornecido e instalado em ramal de descarga ou ramal de esgoto	Pç	12,00
11.2.16	Joelho PVC série R p/ esgoto predial 90º DN 40mm	un	19,00
11.2.17	Luva soldável, para esgoto secundário, nos seguintes diâmetros:		

Este documento encontra-se registrado no Conselho Regional de Engenharia e Agronomia do Pará, vinculado à Certidão nº 172693/2018, emitida em 01/02/2019

Certidão nº 172693/2018
01/02/2019, 11:50
Chave de Impressão: 5AccC
O documento neste ato registrado foi emitido em 01/02/2019 e contém 14 folhas

Laca ENGENHARIA

11.2.18	Luva simples, PVC, série normal, esgoto predial, DN 100 mm, junta elástica, fornecido e instalado em ramal de descarga ou ramal de esgoto sanitário	Pç	44,00
11.2.19	Caixa sifonada de PVC com grelha branca, 100 x 100 x 50 mm	un	14,00
11.2.20	Caixa de inspeção em concreto pré-moldado DN 60mm com tampa H= 60cm	un	86,00
11.2.21	Curva curta 90º, PVC, série normal esgoto predial, DN 100mm.	und	54,00
11.2.22	Caixa sifonada de PVC com tampa cega quadrada, 150 x 150 x 50 mm	und	1,00
11.2.23	Junção simples, PVC, esgoto predial DN 50X50mm	und	9,00
11.2.24	Junção simples, PVC, esgoto predial DN 100X100mm	und	12,00
11.2.25	Junção simples, PVC, esgoto predial DN 100X 50mm	und	2,00
11.2.26	Tê sanitário, PVC, DN 100 X 50 mm, série normal, para esgoto predial	und	42,00
11.2.27	Poço de visita para rede de esgoto sanitário em anéis de concreto, diâmetro = 60cm e 110cm, profundidade média = 120cm, com tampa de concreto	und	4,00
11.2.28	Curva curta 90°, PVC, série normal, esgoto predial, DN 50 mm, junta elástica, fornecido e instalado em ramal de descarga ou ramal de esgoto sanitário	und	85,00
11.2.29	Curva PVC longa 45G, DN 50 mm, para esgoto predial	und	32,00
11.2.30	Joelho de 90º c/anel de p/esgoto secundário Ø 40mm	und	19,00
11.2.31	Joelho de 90º c/anel de p/esgoto secundário Ø 50mm	und	35,00
11.2.32	Luva simples, PVC, série normal, esgoto predial, DN 75 mm, junta elástica, fornecido e instalado em ramal de descarga ou ramal de esgoto sanitário.	und	3,00
11.2.33	Luva simples, PVC, série normal, esgoto predial, DN 50 mm, junta elástica, fornecido e instalado em ramal de descarga ou ramal de esgoto sanitário.	und	41,00
11.2.34	Luva simples, PVC, série normal, esgoto predial, DN 40 mm, junta elástica, fornecido e instalado em ramal de descarga ou ramal de esgoto sanitário.	und	31,00
11.2.35	Luva dupla, PVC leve, DN 150 mm	und	45,00
11.2.36	Luva dupla, PVC leve, DN 200 mm	und	13,00
11.2.37	Junção simples PVC JS - 50 x 40mm	und	1,00
11.2.38	Junção simples PVC JS - 75 x 50mm	und	3,00
11.2.39	Redução Ø 75 x 50 mm	und	1,00
11.2.40	Redução Ø 150 x 100 mm	und	1,00
11.2.41	Redução Ø 50 x 40 mm	und	53,00
11.2.42	Terminal de ventilação, 50 mm, série normal, esgoto predial.	und	42,00
11.2.43	Caixa de gordura em concreto pré-moldado DN 60cm com tampa fornecimento e instalação	und	1,00
11.2.44	Ralo sifonado, PVC, DN 100 X 40 mm, junta soldável, fornecido e instalado em ramal de descarga ou em ramal de esgoto sanitário	und	38,00
11.2.45	Sifão flexível para mictório 1.1/4" - 2"	und	4,00
11.2.46	Vedação para saída de vaso sanitário	und	51,00
11.2.47	Sifão de copo para pia e lavatório 1" - 1. 1/2"	und	17,00
11.2.48	Sifão de copo para pia e lavatório 1" - 2"	und	4,00
11.2.49	Válvula para lavatório e tanque 1.1/2"	und	31,00
11.2.50	Válvula para pia 1"	und	3,00
11.2.51	Adaptador para lavatório e tanque 1.1/2" - 40mm	und	31,00
11.3	**ESTAÇÃO DE TRATAMENTO EM ESGOTO - ETE**		
11.3.1	Estação de tratamento de esgoto compacta, população ref 1.000 pessoas, acima de 10.000 litros/dia incluindo Reator Anaeróbico	un	1,00
11.3.2	Quadro de comando - proteção trifásico - 4CV	un	1,00
11.3.3	Eletroduto de F°G° de 1. 1/2"	m	15,00
11.3.4	Eletroduto PVC de 1. 1/2"	m	80,00
11.3.5	Cabo de cobre 1,5mm² - 750V	m	100,00
11.3.6	Cabo de cobre 4mm² - 1 KV	m	800,00
11.3.7	Lâmpada fluorescente com reator acoplado (PLL) 15W -127V/220V	un	1,00
11.3.8	Mureta de mediçao em alv.c/ laje em conc.(c=2.20/l=0.50/h=2.0m)	un	1,00

Este documento encontra-se registrado no Conselho Regional de Engenharia e Agronomia do Pará, vinculado à Certidão nº 172693/2018, emitida em 01/02/20

Certidão nº 172693/2018
01/02/2019, 11:50
Chave de Impressão: 5AccC
O documento neste ato registrado foi emitido em 01/02/2019 e contém 14 folhas

Laca ENGENHARIA

11.3.9	Bocal de louça E-27	un	1,00
11.3.10	Conector TPF de 50mm²	un	3,00
11.3.11	Curva 90° p/ elet. PVC 1 1/2" (IE)	un	4,00
11.3.12	Luva p/ elet. F°G° de 1 1/2" (IE)	un	5,00
11.3.13	Luva p/ elet. PVC de 1 1/2" (IE)	un	20,00
11.3.14	Terminal de compressão em latão 25mm²	un	6,00
11.3.15	Terminal de compressão em latão 50mm²	un	1,00
11.3.16	Terminal de compressão em latão 16mm²	un	2,00
11.3.17	Voltimetro 96x96mm -300V	un	1,00
11.3.18	Armação secundária pesada 3/16" de 3x3	un	1,00
11.3.19	Bucha e arruela de alumínio de 1 1/4"	un	20,00
11.3.20	Bucha e arruela de alumínio de 1 1/2"	un	20,00
11.3.21	Cinta de poste circular 220 mm	un	4,00
11.3.22	Curva 90º p/ elet. FºGº 1 1/2" (IE)	un	1,00
11.3.23	Isolador roldana 72x72	un	1,00
11.3.24	Cabo semi flexivel 50mm² para proteção	m	150,00
11.3.25	Caixa de inspeção 80x80x80cm em alvenaria - execução	un	25,00
11.3.26	Caixa de inspeção 100x100x100cm c/ tpo concreto	un	1,00
11.3.27	Tubo em PVC - 150mm (LS)	m	180,00
11.3.28	Luva de correr PVC, esgoto predial, DN 150mm	un	5,00
11.3.29	Concreto armado FCK=20MPA, preparo mecânico, inclusive lançamento e adensamento.	m³	26,00
11.4	POÇO		
11.4.1	Poço Tubular d= 6" - prof.= 200m - inclusive desinfecção	und	1,00
11.4.2	Conjunto motor bomba submersa - 5CV	und	1,00
11.4.3	Hidrômetro para saída do poço, vazão ref. 20M3/H, 1.1/2"	und	1,00
11.4.4	Tubo redutor PVC 1 1/4"	m	200,00
11.4.5	Luva roscável FºGº 1 1/4"	und	7,00
11.4.6	Nipe duplo roscável FºGº 1 1/4"	und	6,00
11.4.7	Curva fêmea roscável 90º FºGº 1 1/4"	und	3,00
11.4.8	União c/assento de bronze roscável FºGº 1 1/4"	und	2,00
11.4.9	Tê roscável FºGº 1 1/4"x3/4"	und	2,00
11.4.10	Niple duplo FºGº 3/4"	und	3,00
11.4.11	Registro de gaveta, bruto Bronze 3/4"	und	2,00
11.4.12	Válvula de retenção Horizontal FºGº 1 1/4"	und	1,00
11.4.13	Registro de gaveta bruto Bronze 1 1/4"	und	1,00
11.4.14	Tubo roscável PVC 1"	m	3,00
11.4.15	Tubo roscável L = 6,00 m FºGº 1 1/4"	und	18,00
11.4.16	Curva fêmea roscável 45º FºGº 1 1/4"	und	2,00
11.4.17	Curva fêmea roscável 45º FºGº 3/4"	und	2,00
11.4.18	Luva de redução 1 1/4"x1"	und	1,00
11.4.19	Niple duplo roscável FºGº 1"	und	1,00
12	LOUÇAS, METAIS E ACESSÓRIOS		
12.1	Vaso sanitário sifonado com caixa acoplada louça branca - padrão médio, incluso engate flexivel em metal cromado, 1/2" X 40cm, assento plástico, parafusos de fixação - fornecimento e instalação	un	14,00
12.2	Bacia sanitária, com assento sanitário para portadores de necessidades especiais	un	4,00
12.3	Mictório sifonado de louça branca com pertences, com registro de pressão 1/2" com canopla cromada acabamento simples e conjunto para fixação- fornecimento e instalação	un	5,00
12.4	Lavatório de louça branca, sem coluna, torneira metálica, engate flexivel, sifão e válvula em PVC	un	62,00

Este documento encontra-se registrado no Conselho Regional de Engenharia e Agronomia do Pará, vinculado à Certidão nº 172693/2018, emitida em 01/02/2019

Certidão nº 172693/2018
01/02/2019, 11:50
Chave de Impressão: 5AccC
O documento neste ato registrado foi emitido em 01/02/2019 e contém 14 folhas

Laca ENGENHARIA

12.5	Papeleira de louça branca	un	11,00
12.6	Saboneteira de louça 15 x 15 cm sem alça	un	20,00
12.7	Porta-toalhas de louça branca ou em cores	un	17,00
12.8	Chuveiro PVC	un	5,00
12.9	Pia de cozinha de aço inoxidável, 01 cuba, 2,00 x 0,54 m, com torneiras metálicas, engates, sifões e válvulas metálicas	un	4,00
12.10	Barras de apoio em aço inox, para portadores de necessidades especiais, largura 90 cm, diâmetro mínimo 3cm	cj	28,00
12.11	Envelopamento de bacia e lavatórios sanitários	un	81,00
12.12	Bacia sifonada de louça c/ assento	un	44,00
12.13	Pino acionador alta segurança 100-200mm	un	113,00
12.14	Chuveiro de alta segurança 100-200mm	un	34,00
12.15	Válvula para chuveiro alta segurança	un	34,00
12.16	Registro de pressão 3/4	un	70,00
12.17	Válvula de descarga 486-1,1/2"	un	44,00
12.18	Bica para lavatório alta segurança 100-200mm	un	36,00
12.19	Válvula para lavatório alta segurança	un	36,00
12.20	Tanque inox c/ torneira, sifão e válvula	un	3,00
13	**DRENAGEM DE ÁGUAS PLUVIAIS**		
13.1	Caixa de areia em alvenaria, dimensões de 40 x 40 x 40 cm para águas pluviais	un	15,00
13.2	Tampa para caixa de areia em grade de ferro Ø 1/2", colocação, acabamento e pintura anticorrosiva	un	15,00
13.3	Tubo de concreto (simples) para redes coletoras de águas pluviais, diâmetro de 300 mm, junta rígida, instalado em local com alto nível de interferências - fornecimento e assentamento.	m	23,00
13.4	Tubo de concreto (simples) para redes coletoras de águas pluviais, diâmetro de 400 mm, junta rígida, instalado em local com alto nível de interferências - fornecimento e assentamento.	m	66,00
13.5	Tubo de PVC PBV esgoto ø 200 mm	m	27,00
13.6	Poço de visita em concreto armado e anéis de concreto, balão de 1,20 x 1,20m, profundidade 2,01 a 3,00m, inclusive degraus e tampão de ferro fundido	un	5,00
13.7	Boca de lobo combinada (Chapéu e grelha simples), padrão DNIT, em alvenaria de blocos de concreto e concreto armado FCK 18 Mpa, inclusive grelha tipo TO-135	un	10,00
13.8	Meio-fio e sarjeta de concreto moldado no local, usinado 15 MPa, com 0,45 m base x 0,30 m altura, rejunte em argamassa traço 1:3,5 (cimento e areia)	m	166,48
13.9	Poço de visita absorvente, tipo sumidouro, diâmetro 1,40m, profundidade 5,00m, tampa em concreto 1,60m, espessura 10cm	un	2,00
13.10	Tubo PVC DN 100 mm para drenagem - fornecimento e instalação	m	507,00
13.11	Tubo PVC DN 50 mm para drenagem - fornecimento e instalação	m	60,00
13.12	Joelho 90º, PVC, soldável, DN 50mm	Und	9,00
13.13	Joelho 90º, PVC, soldável, DN 100mm	Und	45,00
13.14	Condutor em PVC rigido soldavel 150mm	m	108,00
13.15	Ralo sifonado, PVC, DN 100 X 40 mm, junta soldável, fornecido e instalado em ramal de descarga ou em ramal de esgoto sanitário	Und	6,00
13.16	Escavação e acerto manual na faixa de 0,45m de largura p/ execução de meio-fio e sarjeta conjugados	m³	3,74
14	**INSTALAÇÕES ELÉTRICAS, SUBESTAÇÃO, REDE LÓGICA E TELEFÔNICO E SPDA E MALHA DE ATERRAMENTO**		
14.1	**SUBESTAÇÃO ABRIGADA 225 KVA (VIDE PROJETO)**		
14.1.1	Cruzeta de concreto padrão - Celpa	un	6,00
14.1.2	Mão francesa normal, tipo distribuição	un	8,00
14.1.3	Cabo de alumínio nu #2AWG(CA), com alma de aço	kg	40,00
14.1.4	Alça pré-formada tipo distribuição p/ cabo 2AWG (CA)	un	12,00
14.1.5	Transformador de distribuição trifásico 225kVA-13.800/220/127V, ligação triângulo-estrela aterrado	un	2,00
14.1.6	Chave fusível tipo "C" de 15kV-300A, completa	un	6,00
14.1.7	Elo Fusível de 10K, tipo distribuição	un	6,00

Este documento encontra-se registrado no Conselho Regional de Engenharia e Agronomia do Pará, vinculado à Certidão nº 172693/2018, emitida em 01/02/20

Certidão nº 172693/2018
01/02/2019, 11:50
Chave de Impressão: 5AccC
O documento neste ato registrado foi emitido em 01/02/2019 e contém 14 folhas

Laca ENGENHARIA

14.1.8	Para-raios tipo distribuição, polimérico, classe 15kV-5kA	un	6,00
14.1.9	Fio de cobre rígido, seção # 16mm²	m	18,00
14.1.10	Cabo de cobre nu, meio duro p/ aterramento #50mm²	m	2.700,00
14.1.11	Eletroduto de PVC, rígido, de Ø4", vara de 3m	m	600,00
14.1.12	Eletroduto de FºGº, Ø4", tipo pesado, vara de 3,0m	m	12,00
14.1.13	Parafuso tipo distribuição, de FºGº -16mm²- 125mm	un	8,00
14.1.14	Parafuso tipo distribuição, de FºGº -16mm²- 200mm	un	10,00
14.1.15	Parafuso tipo distribuição, de Fº Gº -16mm²- 250mm	un	14,00
14.1.16	Porca quadrada de Fº Gº tipo distribuição	un	40,00
14.1.17	Arruela quadrada de Fº Gº tipo distribuição-18mm	un	40,00
14.1.18	Conector tipo parafuso fendido de latão - #50mm²	un	20,00
14.1.19	Olhal para parafuso	un	12,00
14.1.20	Gancho de suspensão com olhal	un	12,00
14.1.21	Manilha sapatilha	un	12,00
14.1.22	Isolador polimérico tipo ancoragem, de 17,5KV.	un	6,00
14.1.23	Poste de concreto duplo T, tipo "B", de 11m-800daN	pç	2,00
14.1.24	Caixa de medição para uma subestação de 225kVA, conforme projeto	pç	2,00
14.1.25	Cabo elétrico de cobre, isolação HEPR, 0,6/1KV, seção #150mm², cor preta.	m	600,00
14.1.26	Grupo gerador de 225kva Motor 412CV	un	2,00
14.2	**Instalação Eletrica Predial**		
14.2.1	Centro de distribuição p/ 70 disjuntores (c/ barramento)	pç	4,00
14.2.2	Centro de distribuição p/ 32 disjuntores (c/ barramento)	pç	6,00
14.2.3	Centro de distribuição p/ 18 disjuntores (c/ barramento)	pç	30,00
14.2.4	Disjuntor 1P - 10 a 30A	pç	262,00
14.2.5	Disjuntor 2P - 15 a 50A	pç	120,00
14.2.6	Disjuntor 3P - 15 a 50A	pç	122,00
14.2.7	Disjuntor 3P - 60 a 100A	pç	12,00
14.2.8	Disjuntor TJK 3P - 600A	pç	2,00
14.2.9	Ponto p/ ar condicionado (tubo.,cj.airstop e fiação)	pt	58,00
14.2.10	Ponto de dreno p/ Split (10m)	pt	58,00
14.2.11	Proteção contra surto BT-CAT-8KA-127V	pç	184,00
14.2.12	Eletroduto PVC de 2"	m	640,00
14.2.13	Eletroduto PVC de 3"	m	292,00
14.2.14	Eletrocalha de metal curve "U"perf. 50x100 - 3m	m	302,00
14.2.15	Cabo de cobre 2,5mm2 - 750 V	m	15.100,00
14.2.16	Cabo de cobre 4mm2 - 750 V	m	260,00
14.2.17	Cabo de cobre 6mm2 - 750 V	m	2.400,00
14.2.18	Cabo de cobre flexível isolado, 25 mm², anti-chama 450/750 v, para distribuição - fornecimento e instalação.	m	1.760,00
14.2.19	Cabo de cobre isolamento termoplástico 0,6/1KV 10mm² anti-chama - fornecimento e instalação	m	3.420,00
14.2.20	Cabo de cobre isolamento termoplástico 0,6/1KV 16mm² anti-chama - fornecimento e instalação	m	8.144,00
14.2.21	Cabo de cobre isolamento termoplástico 0,6/1KV 25mm² anti-chama - fornecimento e instalação	m	8.560,00
14.2.22	Cabo de cobre isolamento termoplástico 0,6/1KV 35mm² anti-chama - fornecimento e instalação	m	1.380,00
14.2.23	Luminária c/ lâmp de emergência	pç	50,00
14.2.24	Suporte para eletro calhas	pç	110,00
14.2.25	Supressor contra surto CLAMPER 45KA	pç	24,00
14.2.26	Ponto de antena p/ radio e TV (c/ fiação)	pt	86,00

Este documento encontra-se registrado no Conselho Regional de Engenharia e Agronomia do Pará, vinculado à Certidão nº 172693/2018, emitida em 01/02/2019

Certidão nº 172693/2018
01/02/2019, 11:50
Chave de Impressão: 5AccC
O documento neste ato registrado foi emitido em 01/02/2019 e contém 14 folhas

Laca ENGENHARIA

14.2.27	Casa de bomba - 1,20x0,80m h = 0,80m	pç	4,00
14.2.28	Luminária plafonier sobrepor c/ globo chato vidro boca 10cm incl base/aro metalica ou plastico c/ soquete p/ 1 lâmpada - linha popular	pç	260,00
14.2.29	Bocal de louça E-27	pç	140,00
14.2.30	Luminária tipo calha, de sobrepor, com reator de partida rápida e lâmpada fluorescente 2x40w, completa, fornecimento e instalação.	un	40,00
14.2.31	Caixa de passagem pvc 3" octogonal	un	440,00
14.2.32	Caixa de passagem pvc 4x2" baixa (2,00 m do piso)- fornecimento e instalação.	un	46,00
14.2.33	Caixa de passagem pvc 4x2" baixa (1,30 m do piso)- fornecimento e instalação.	un	352,00
14.2.34	Caixa de passagem pvc 4x2" baixa (0,30 m do piso)- fornecimento e instalação.	un	348,00
14.2.35	Caixa de passagem metálica 20x20x12cm.	un	10,00
14.2.36	Bucha e arruela alumínio fundido p/ eletroduto DN 20mm (Ø3/4")	cj	2,00
14.2.37	Bucha e arruela alumínio fundido p/ eletroduto DN 25mm (Ø1")	cj	4,00
14.2.38	Bucha e arruela alumínio fundido p/ eletroduto DN32mm (Ø1.1/4")	cj	6,00
14.2.39	Bucha e arruela alumínio fundido p/ eletroduto DN 40mm (Ø1.1/2")	cj	6,00
14.2.40	Bucha e arruela alumínio fundido p/ eletroduto DN 50mm (Ø2")	cj	8,00
14.2.41	Lâmpada mista de 500W - fornecimento e instalação.	un	70,00
14.2.42	Luminária aberta para iluminação publica, para lâmpada a vapor de mercúrio até 400W e mista ate 500W, com braço em tubo de aço galv d=50mm proj hor=2.500mm e proj vert= 2.200mm, fornecimento e instalação.	un	60,00
14.2.43	Poste de aço cônico continuo curvo duplo, flangeado, com janela de inspeção h=9m - fornecimento e instalação	un	30,00
14.2.44	Interruptor diferencial residual 4P-40A-300mA.	un	42,00
14.2.45	Interruptor simples de embutir, 10A/250v, 1 tecla, incluindo suporte e placa	Unid	282,00
14.2.46	Interruptor simples de embutir 10A/250V, 2 teclas, incluindo suporte e placa	un	50,00
14.2.47	Interruptor simples de embutir 10A/250V, 3 teclas, incluindo suporte e placa	un	10,00
14.2.48	Tomada alta de embutir (1 módulo), 2P+T 10A, incluindo suporte e placa	Unid	46,00
14.2.49	Tomada média de embutir (1 módulo), 2P+T 10A, incluindo suporte e placa	Unid	104,00
14.2.50	Tomada baixa de embutir (2 módulos), 2P+T 10A, incluindo suporte e placa	Unid	340,00
14.2.51	Eletroduto de pvc flexível corrugado DN 20mm (Ø1/2") fornecimento e instalação.	m	3.000,00
14.2.52	Eletroduto de pvc flexível corrugado DN 25mm (Ø3/4") fornecimento e instalação.	m	620,00
14.2.53	Eletroduto de pvc flexível corrugado DN 32mm (Ø1") fornecimento e instalação.	m	700,00
14.2.54	Eletroduto de PVC rígido roscável DN 50mm (1 1/2") incl conexões, fornecimento e instalação.	m	32,00
14.2.55	Eletroduto de PVC rígido roscável DN 40mm (Ø1.1/4") incl conexões, fornecimento e instalação	m	450,00
14.2.56	Eletroduto de PVC rígido roscável DN 32mm (Ø1") incl conexões, fornecimento e instalação	m	290,00
14.2.57	Eletroduto de PVC rígido roscável DN 25mm (Ø3/4") incl conexões, fornecimento e instalação	m	430,00
14.2.58	Duto espiral flexível singelo, PEAD DN 75mm (Ø3") revestido com PVC com fio guia de aço galvanizado, lançado direto no solo, incl conexões	m	640,00
14.2.59	Caixa de passagem 40x40x50cm em alvenaria, fundo brita, com tampa	un	40,00
14.2.60	Caixa de passagem 50x50x60cm em alvenaria, fundo brita, com tampa	un	28,00
14.2.61	Caixa de passagem 80x80x62cm em alvenaria, fundo brita, com tampa	un	16,00
14.2.62	Caixa em alvenaria de 100x100x100cm c/ tpo. Concreto.	un	4,00
14.2.63	Quadro de comando - proteção trifásico - 5CV	un	4,00
14.2.64	Quadro de comando - proteção trifásico - 3CV	un	8,00
14.2.65	Caixa retangular 4" x 4" média (1,30 m do piso), pvc, instalada em parede - fornecimento e instalação	un	200,00
14.2.66	Cabo de cobre flexível isolado, 2,5 mm², anti-chama 0,6/1,0 kv, para c ircuitos terminais - fornecimento e instalação	m	600,00
14.2.67	Cabo de cobre flexível isolado, 4 mm², anti-chama 0,6/1,0 kv, para circuitos terminais - fornecimento e instalação	m	940,00
14.2.68	Minuteria com pulsador	und	2,00
14.2.69	Luminária globo vidro leitoso/plafonier/bocal/lâmpada fluorescente 20w	Unid	10,00

Este documento encontra-se registrado no Conselho Regional de Engenharia e Agronomia do Pará, vinculado à Certidão nº 172693/2018, emitida em 01/02/20

Certidão nº 172693/2018
01/02/2019, 11:50
Chave de Impressão: 5AccC
O documento neste ato registrado foi emitido em 01/02/2019 e contém 14 folhas

Laca ENGENHARIA

15.30	Tampão com corrente, em latão, engate rápido 2 1/2", para instalação predial de combate a incêndio	und	1,00
15.31	Tampão fofo simples com base, classe a15 carga max 1,5 t, 400 x 500 mm, com inscrição incêndio	und	1,00
15.32	Te de redução de ferro galvanizado, com rosca bsp, de 3" x 2 1/2"	und	2,00
15.33	Te de redução de ferro galvanizado, com rosca bsp, de 3" x 1 1/4"	und	2,00
15.34	Te ferro galvanizado 90º 2.1/2"	und	5,00
15.35	Te ferro galvanizado 90º 3"	und	4,00
15.36	Curva 90 graus de ferro galvanizado, com rosca bsp femea, de 3"	und	6,00
15.37	Curva 90º de ferro galvanizado, com rosca bsp macho/femea, de 2 1/2"	und	13,00
15.38	Luva de ferro galvanizado, com rosca bsp, de 3"	und	14,00
15.39	Luva de ferro galvanizado, com rosca bsp, de 2 1/2"	und	18,00
15.40	Niple de ferro galvanizado, com rosca bsp, de 2 1/2"	und	7,00
15.41	Registro gaveta bruto em latão forjado, bitola 3 " (ref 1509)	und	4,00
15.42	Registro gaveta bruto em latao forjado, bitola 1 " (ref 1509)	und	1,00
15.43	Bucha de redução de ferro galvanizado, com rosca bsp, de 1.1/4" x 3/4"	und	2,00
15.44	Bucha de redução de ferro galvanizado, com rosca bsp, de 3" x 2"	und	2,00
15.45	Bucha de redução de ferro galvanizado, com rosca bsp, de 2" x 1"	und	1,00
16	**TRATAMENTOS**		
16.1	Impermeabilização com asfalto elastomerico em calhas e lajes descobertas, três demãos	m²	633,41
16.2	Impermeabilização de Estruturas Enterradas c/ cimento cristalizante e emulsão adesiva, até 7m de profundidade	m²	128,32
17	**PINTURA**		
17.1	Pintura com tinta látex acrílica em paredes internas e externas, com duas demãos	m²	9.832,02
17.2	Pintura com tinta látex acrilica no teto, com duas demãos	m²	1.651,16
17.3	Pintura com tinta esmalte sintético em grades e portões de ferro, com duas demãos	m²	1.139,59
17.4	Pintura com tinta esmalte sintético em estrutura metálica com duas demãos, a revolver ar comprimido (espessura: 50 micra)	m²	620,38
17.5	Aplicação de fundo selador acrilico em teto, uma demão	m²	1.651,16
17.6	Aplicação de fundo selador acrilico em paredes, uma demão	m²	9.832,02
17.7	Aplicação e lixamento de massa látex em teto, duas demãos	m²	1.651,16
17.8	Aplicação e lixamento de massa látex em paredes, duas demãos	m²	7.257,25
18	**DIVERSOS**		
18.1	Cama com mesa de estudo em concreto armado sobre alvenaria, engastada na parede, com pintura hidrofugante com duas demãos de silicone a base de solvente - (MÓDULO I)	un	7,00
18.2	Cama de casal em concreto armado sobre alvenaria, engastada na parede, com pintura hidrofugante com duas demãos de silicone a base de solvente - (MÓDULO II)	un	5,00
18.3	Beliche (04 lugares) em concreto armado sobre alvenaria, engastada na parede, com pintura hidrofugante com duas demãos de silicone a base de solvente - (MÓDULO III)	un	48,00
18.4	Bancada em granito cinza andorinha e= 25 mm, largura 50 cm	m²	3,03
18.5	Fornecimento e instalação de escada marinheiro sem guarda corpo, L= 40 cm, executada em barras chata ferro galvanizado 1 1/4" x 1/4", sendo os degraus barra redonda galvanizada Ø 5/8", espaçados a cada 30 cm, inclusive lixamento e pintura - Para acesso a passarela descoberta e guaritas de vigilância	m	7,52
18.6	Fornecimento e instalação de escada marinheiro com guarda corpo, L= 45 cm, executada em barras chata galvanizada 1 1/4" x 5/16", e guarda corpo D= 65 cm em barra chata galvanizada D= 1" x 1/8", sendo degraus em barra redonda Ø 5/8", espaçados a cada 30 cm, inclusive lixamento e pintura - Para Reservatório Elevado	m	10,11
18.7	Banco de concreto aparente, larg.= 45 cm e e= 10 cm, com apoios do mesmo material com seção 10 x 30 cm	m	15,10
18.8	Mesa de concreto, dimensões 1,20 x 0,70 cm, espessura 10 cm, com 2 bancos integrados, dimensões 1,20 x 0,40 cm, espessura 10 cm, com apoios de concreto seção 10 x 30 cm	un	9,00
18.9	Corrimão em tubo de ferro galvanizado 1 1/2", com chumbadores para fixação em alvenaria	m	76,04
18.10	Guarda-corpo em tubo de ferro galvanizado 1 1/2", com chumbadores para fixação em alvenaria e concreto	m	73,78

Este documento encontra-se registrado no Conselho Regional de Engenharia e Agronomia do Pará, vinculado à Certidão nº 172693/2018, emitida em 01/02/2019

Certidão nº 172693/2018
01/02/2019, 11:50
Chave de Impressão: 5AccC
O documento neste ato registrado foi emitido em 01/02/2019 e contém 14 folhas

Laca ENGENHARIA

18.11	Construção de base em alvenaria e concreto simples, com três mastros de ferro galvanizado Ø 4", sendo dois mastros 513 cm e um mastro 617 cm, inclusive suportes de fixação, roldanas e cordame (conforme detalhe no projeto Arquitetônico) - conjunto completo	cj	1,00
18.12	Alçapão em chapa de ferro 3mm e tela, 1,00 x 0,80m, incluindo ferragens (4und - guaritas de vigilância) - (1und - guarita da muralha)	m²	2,40
18.13	Tampa de concreto armado 60x60x5cm para caixa d'água e cisterna	und	4,00
18.14	Alambrado em mourões de concreto reto 15x10cm, ponta virada, altura livre 5m, espaçados a cada 3,00m, com blocos de fundação, fechamento em requadros de tubos metálicos 2", com tela de arame galvanizado, fio 8BWG e malha 5x5cm losangular, inclusive mureta de embasamento em concreto na parte inferior, h=30cm, com pintura em tinta acrílica, conforme detalhe de projeto	m²	929,76
18.15	Alambrado em tubos de aço galvanizado, com costura, DIN 2440,diametro 2", altura 3m, fixados a cada 2m em blocos de concreto, com tela de arame galvanizado revestido com PVC, fio14 BWG e malha 5X5cm	m²	87,21
18.16	Concertina galvanizada / inox 304, conforme detalhe de projeto	m	185,95
20	**SERVIÇOS COMPLEMENTARES E FINAIS**		
20.1	Limpeza geral da Edificação	m²	1.435,21

Participantes:

Nacib Braun Jordy
Engenheiro Civil
CREA-PA 1516230965

Eng. Nacib Braun Jordy, CREA 1516230965 - Coordenadora CEAR/SUSIPE ;

Marco A. Lima Caetano
CREA: 20289 D/PA
Eng: Civil

Eng. Civil Marco Antônio de Lima Caetano, CREA 150.957.738-6 – Laca Engenharia LTDA;

Alexandre dos Santos
Eng. Elet. CREA 11753-D/PA
CPF: 579.374.352-91

Eng. Eletricista Alexandre dos Santos, CREA 150.245.052-6; - Prescom Engenharia LTDA;

Eng. Civil Luiz Paulo Nobre de Oliveira, CREA 150.302.085-1; - Prescom Engenharia LTDA;

Eng. Mecânico Adamor Roberto da Cruz Macedo – CREA 151.145.275-7; - Prescom Engenharia LTDA;

Nayara Soares
Eng. Civil
CREA/PA 1516881060

Eng. Civil Nayara Furtado Soares, CREA 151.688.106-0; - Prescom Engenharia LTDA;

Edilene Melo
ASSIST. ADMINISTRATIVO
PRESCOM ENG.

Tec. Edif. Edilene do Socorro Dias Melo, CREA 151.406.970-9; - Prescom Engenharia LTDA;

3º Tabelionato de Notas
QUEIROZ SANTOS
MT-Av. Pedro Miranda, 849 - Pedreira
Fone:(91)-3233-2749-CEP:66085-005-Belem-
Reconheço e dou fé, por SEMELHANÇA a(s) firma(s) de:
[0549921]-NACIB BRAUN JORDY.....
Em Testemunho _____ da Verdade.
Belém/PA., 23 de Janeiro de 2019.
DIELLE KARLA MONTEIRO FRANCO
ESCREVENTE AUTORIZADA
VÁLIDO SOMENTE COM O SELO DE SEGURANÇA

Tribunal de Justiça do Estado do Pará
Selo de Segurança
RECONHECIMENTO DE FIRMA
Série: H
Nº 022.119.083

CARTÓRIO QUEIROZ SANTOS

KÓS MIRANDA

Conduri>

Conduri>

Conduri>

Conduri>

Conduri>

CARTÓRIO KÓS MIRANDA
6º Ofício de Notas
Reis. 32.2.378
Av. Braz de Aguiar

6º Tabelionato de Notas de Belém-PA
Raimunda Terezinha de Kós Miranda
Av. Braz de Aguiar nº 560 - Nazaré - Cep: 66035-000 - Belém/PA - Fone: (91) 3212-3787
Reconheço por semelhança a(s) firma(s) de:
[2SVskjFG]-MARCO ANTONIO DE LIMA CAETANO
Do que dou fé. Belém-PA, 24 de Janeiro de 2019
Em testemunho _____ da Verdade
NEWTON BURLAMAQUI DE MIRANDA JR
TABELIÃO SUBSTITUTO

Tribunal de Justiça do Estado do Pará
Selo de Segurança
RECONHECIMENTO DE FIRMA
Série: H
Nº 022.132.382

Este documento encontra-se registrado no Conselho Regional de Engenharia e Agronomia do Pará, vinculado à Certidão nº 172693/2018, emitida em 01/02/20

Certidão nº 172693/2018
01/02/2019, 11:50
Chave de Impressão: 5AccC
O documento neste ato registrado foi emitido em 01/02/2019 e contém 14 folhas

Este documento encontra-se registrado no Conselho Regional de Engenharia e Agronomia do Pará, vinculado à Certidão nº 172693/2018, emitida em 01/02/2019

Cartório Condurú
4º Ofício de Notas
Belém - Pará

Trav. Três de Maio, 1503 • São Brás • CEP 66063-383 • Fone: (91) 3349.4018 / 3243.1205

Reginaldo Pinheiro da Cunha - Tabelião

Reconheço a semelhança das (5) firmas de: ADAMOR ROBERTO DA CRUZ MACEDO, LUIZ PAULO NOBRE DE OLIVEIRA, ALEXANDRE DOS SANTOS NAYARA FURTADO SOARES, EDILENE DO SOCORRO DIAS MELO.

Dou fé. Em test.º da verdade. Emol.: R$26,50 Selo: R$2,25
Belém-PA, 24/01/2019 12:17. H021996560/21996564

Ana Cláudia Andrade de Araújo - ESCREVENTE CHEFE

Tribunal de Justiça do Estado do Pará
Selo de Segurança
RECONHECIMENTO DE FIRMA
nº 021.996.561
nº 021.996.560

Tribunal de Justiça do Estado do Pará
Selo de Segurança
RECONHECIMENTO DE FIRMA
nº 021.996.564
nº 021.996.563
nº 021.996.562

Certidão nº 172693/2018
01/02/2019, 11:50
Chave de Impressão: 5AccC
O documento neste ato registrado foi emitido em 01/02/2019 e contém 14 folhas

PRESCOM

ENGENHARIA LTDA.

EXECUÇÃO DE OBRAS ELETROMÊCANICAS e CIVIS

PROJETOS ELÉTRICOS, HIDRÁULICOS, INCÊNDIO.

www.prescom.com.br

PRESCOM ENGENHARIA LTDA.

1. *SERVIÇOS / SEGMENTO Civil:*

- Construção e Reforma de Escolas;
- Construção e Reforma de Unidades de Saúde;
- Construção e Reforma de Ginásios Poliesportivo;
- Construção e Reforma de Prédios Públicos;
- Construção e Reforma Praças Públicas;
- Construção e Reforma Passeios Públicos, Calçadas, Meio fio;
- Construção e Reforma de Sistemas de Tratamento de Agua - ETA;
- Construção e Reforma de Sistemas de Tratamento de Esgoto - ETE
- Construção e recuperação de Muro de Arrimo e Contenção;
- Construção e recuperação de Ponte de Concreto e Madeira;
- Construção e recuperação de Portos;
- Pavimentação Urbana (asfáltica, concreto, bloquete, paralelepípedo, outros)
- Abertura e Recuperação de Estradas de Vicinais;
- Outras Obras.

2. *SERVIÇOS / SEGMENTO Elétrico:*

- Instalações Elétricas Residenciais, Prediais e Industriais;
- Instalação de Subestações Aéreas, Abrigadas e Blindadas;
- Instalação de Grupos Geradores com Automação;
- Instalação de Rede Telefônica Predial;
- Instalação de Rede de Computadores;
- Correção do Fator de Potência;
- Proteção contra Descargas Atmosféricas;
- Projetos e execução de Sistemas de Aterramento;
- Contratos de Manutenção Preventiva e Corretiva;
- Análise e Adequação das Tarifas de Energia (Convencional ou Horo-Sazonais);
- Reformas e Reparos em Geral;
- Laudo e Parecer Técnico de Instalações Elétricas.
- Outras Obras.

2. DADOS CADASTRAIS

2.1. RAZÃO SOCIAL:

- PRESCOM-COMÉRCIO E SERVIÇO DE CONSTRUÇÃO CIVIL LTDA.
- INÍCIO DAS ATIVIDADES: 01 DE JULHO DE 2002 – 16 anos
- CAPITAL SOCIAL: R$ 1.500.000,00

2.2. ENDEREÇO:

- Trav. Lomas Valentina 2884 – Marco, CEP 66093-677 - Belém - Pará.
  Fone: (091) 32774186 / 9 81320029
- (091) 3348-6816
  E-mail: prescomtec@yahoo.com.br / prescom@prescom.com.br / www.prescom.com.br

2.3. REGISTROS:

- PRESCOM-COMÉRCIO E SERVIÇO DE CONSTRUÇÃO CIVIL LTDA.
- I.M. 05.226.124-9
- CNPJ 05.3210.095/0001-91
- CREA 5791EMPA

2.4. Corpo Técnico

2.5. Engenheiros Dentro da Empresa

- Alexandre Dos Santos

ENGENHEIRO ELETRICISTA

- Adamor Roberto Da Cruz Macedo

ENGENHEIRO MECÂNICO

- Luiz Paulo Nobre De Oliveira

ENGENHEIRO CIVIL

- Nayara Furtado Soares

ENGENHEIRA CIVIL

2.6. Quadro Funcional Técnico

- Edilene Melo

TÉCNICO EM EDIFICAÇÕES

- Felipe Borges Ramos

TÉCNICO EM EDIFICAÇÕES

- Pedro Henrique Machado

TÉCNICO EM ELETROTÉCNICA

3. ORGANIZAÇÃO

Contando com profissionais motivados e direcionados em atingir os objetivos propostos, estas pessoas conseguem superar os obstáculos e satisfazerem nossos Clientes. Nossa "cultura", ética e honesta, nos deixa tranqüilos nas tomadas de decisão desde a venda, a concepção do projeto, ao gerenciamento da instalação e na entrega de mais uma Obra.

3.1. DIRETORIA

3.1.1. ADMINISTRATIVA:

Depto Financeiro
Depto Administrativo / Recursos Humanos
Depto De Suprimentos

3.1.2. COMERCIAL:

Depto De Vendas

3.1.3. ENGENHARIA:

Depto De Orçamentos.
Depto De Projetos.
Depto De Planejamento E Montagem.

3.2. ORGANOGRAMA DA EMPRESA

Alexandre dos Santos
Diretor-Presidente

Alexandre dos Santos
Diretoria de Engenharia & Obras

Engenheira Civil Nayara Furtado Soares / Tec. Edificações Edilene Melo
Encarregado(s) de Planejamento de Obras e Orçamentos

Téc. Eletrotécnica Pedro Henrique Machado
Encarregado de Projetos

Tec. Edificações Edilene Melo / Téc. Eletrotécnica Pedro Henrique Machado
Encarregado(s) de Compras

Tec. Edificações: Felipe Borges
Encarregado Operacional

3.3. CERTIFICADOS

- PARA-OBRAS NIVEL A;
- Empresa Certificada FURUKAWA.
- Programa Marketing e Marca– SEBRAETEC;
- Curso de Participação SPDA – Termotécnica;
- Curso de Participação Comandos – Megatron;
- Curso de medição Extra Alta Tensão - UFPA
- Programa 5 S´s – SEBRAETEC

4. PRINCIPAIS CLIENTES

- CAIXA ECONÔMICA FEDERAL.
- BANCO DO BRASIL.
- COMPANHIA DE DOCAS DO PARÁ.
- BANCO DA AMAZÔNIA.
- TJE-PA.
- REDE CELPA.
- SEGUP-SECRETARIA DE SEGURANÇA PUBLICA.
- SESAN – SECRETARIA DE SANEAMENTO BELÉM.
- POLICIA CIVIL DO ESTADO DO PARÁ.
- SEOP-SECRETARIA EXECUTIVA DE OBRAS.
- POLICIA MILITAR DO PARÁ.
- SEDUC-SECRETARIA EXECUTIVA DE EDUCAÇÃO.
- PGE – PROCURADORIA GERAL DO ESTADO DO PARÁ.
- SEURB – SECRETARIA MUNICIPAL DE URBANISMO.
- MARINHA DO BRASIL.
- CONAB-COMPANHIA DE ABASTECIMENTO.
- COHAB-COMPANHIA DE HABITAÇÃO.
- WAB ENGENHARIA LTDA.
- CONSTAR ENGENHARIA LTDA.
- FREIRE MELLO.
- CATEDRAL ENGENHARIA LTDA.
- CONSTRUTORA VIANA SOARES.
- CONSTRUTORA SANTA RITA.
- UNIMED BELÉM.
- ESCRITÓRIO DE ARQUITETURA PROJECTUAL.
- MOINHO 3 CORAÇÕES.
- ARTEPLAN CONSTRUÇÕES E PR
- SUDAM – SUPERITENDENCIA AMAZONIA
- MINERAÇÃO BURITIRAMA.
- CBE ENGENHARIA LTDA.
- ALUBAR – ALUMINIO BARCARENA
- MINERAÇÃO BURITIRAMA
- EMBRAPA – AMAZONIA ORIENTAL
- SUPER GIRO COMERCIAL
- TRE –TRIBUNAL REGIONAL ELEITORAL
- HIDROVIAS DO BRASIL.
- INSTITUTO EVANDRO CHAGAS;
- TRT 8ª REGIÃO;
- ATERPA EMPREENDIMENTO.
- TMSA-TECNO MOAGEIRA;
- EMBRAPA;
- TECOP –PARÁ;
- SUPERGIRO;
- FABRICA GERAES;
- HOTEL HANGAR;
- TRIBUNAL JUSTIÇA
- CONDOMINIO ARTE CRISTAL;
- HBSA – HIDROVIAS DO BRASIL;
- UEPA – UNIVERSIDADE DO ESTADO PARÁ;
- ATERPA SA.
- TMSA-TECNOLOGIA EM MOVIMENTO;
- SUSIPE – SUPERINTENDÊNCIA PENAL DO PARÁ;
- COHAB – COMPANHIA DE HABITAÇÃO DO PARA;
- IFPA – INST. FED. DO PARÁ
- Outros;

Descritivo de Obras Realizadas EM 5 ANOS

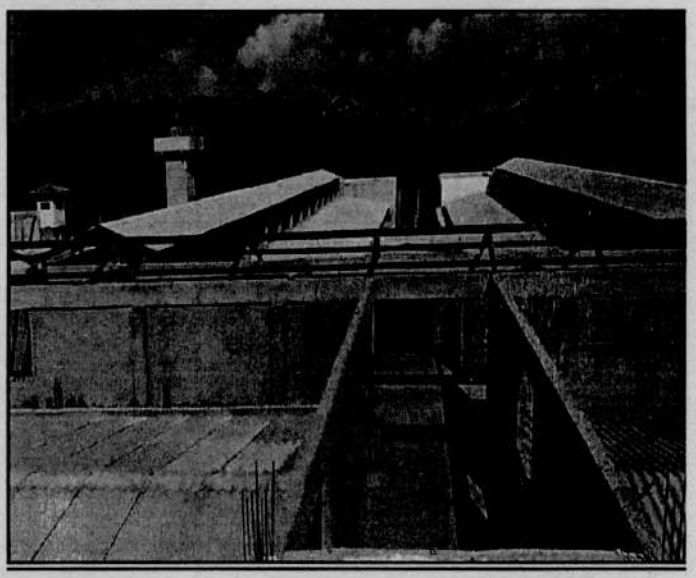

CONSTRUÇÃO E INSTALAÇÃO CIVIL/ELÉTRICA.

Números:

- **980 m³ de concreto**
- **3.200 m² de área construída**
- **Instalação de 01 Grupo Gerador Potência 225kVA**
- **Construção de 01 ETE**
- **150 toneladas de Armação**

SUSIPE. Abaetetuba, PA

CONSTRUÇÃO E INSTALAÇÃO CIVIL/ELÉTRICA.

Números:

- **980 m³ de concreto**
- **3.200 m² de área construída**
- **Instalação de 01 Grupo Gerador Potência 225Kva**
- **Construção de 01 ETE**
- **150 toneladas de Armação**

SUSIPE. Redenção, PA

CONSTRUÇÃO E INSTALAÇÃO CIVIL/ELÉTRICA.

Números:

- **980 m³ de concreto**
- **3.200 m² de área construída**
- **Instalação de 01 Grupo Gerador Potência 225Kva**
- **Construção de 01 ETE**
- **150 toneladas de Armação**

SUSIPE. Tucuruí, PA

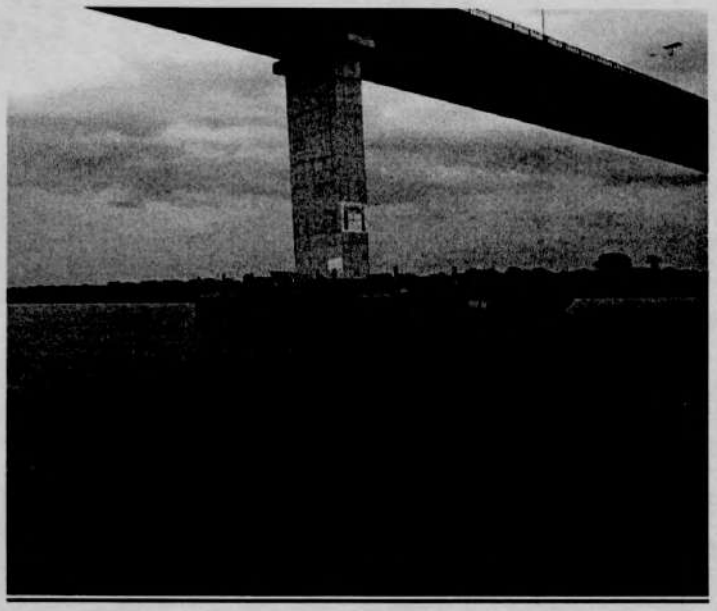

RECUPERAÇÃO DE DEFENSAS METÁLICAS E BOIAS NÁUTICAS P/ VÃO CENTRAL DA PONTE MOJU-ALÇA VIÁRIA

Contrato: 086/2018

SETRANS

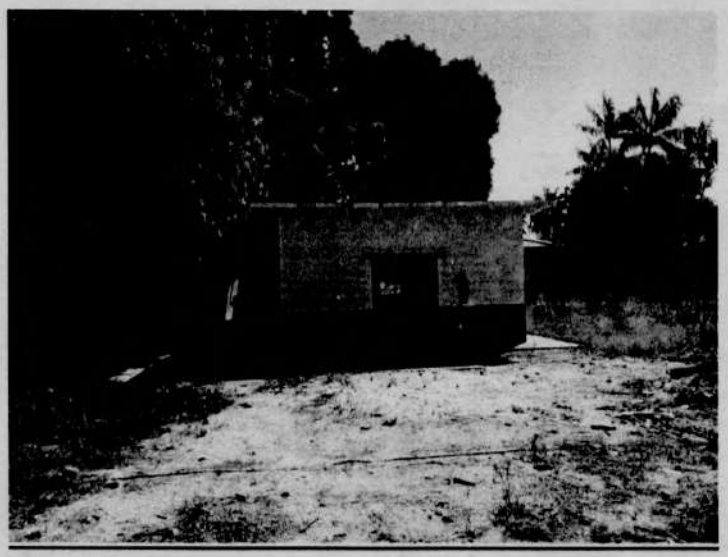

CONSTRUÇÃO E INSTALAÇÃO CIVIL/ELÉTRICA/REDE LÓGICA

Números:

- **Instalação de 01 Grupo Gerador Potência Nominal 225kVA**
- **Instalação de 02 No-breaks com potência nominal 20Kva cada um**
- **1,2 km de lançamento de fibra óptica**
- **Instalação de 26 pontos de rede lógica**

IFPA. MINI-USINA

CONSTRUÇÃO E INSTALAÇÃO CIVIL/ELÉTRICA.

Números:

- **Instalação de 720 pontos elétricos**
- **Instalação de 290 pontos de rede lógica**

IFPA. CTEAD

IMPLANTAÇÃO DA REDE DE ILUMINAÇÃO, DISTRIBUIÇÃO E ATERRAMENTO

Números:

- **Cabina de Medição Media Tensão**
- **145 Postes de 11 metros.**
- **07 Trafos .**
- **3,5Km Rede de Alta Tensão.**
- **3,5Km Rede de Baixa Tensão.**
- **06 Prédios Atendidos**

Hidrovias do Brasil

IMPLANTAÇÃO DA REDE DE AT e BT, ILUMINAÇÃO, DISTRIBUIÇÃO E ATERRAMENTO

Números:

- **Cabina de Medição Media Tensão**
- **145 Postes de 11 metros.**
- **07 Trafos .**
- **3,5Km Rede de Alta Tensão.**
- **3,5Km Rede de Baixa Tensão.**
- **06 un Prédios Atendidos**

Hidrovias do Brasil

Descritivo de Obras Realizadas EM 5 ANOS

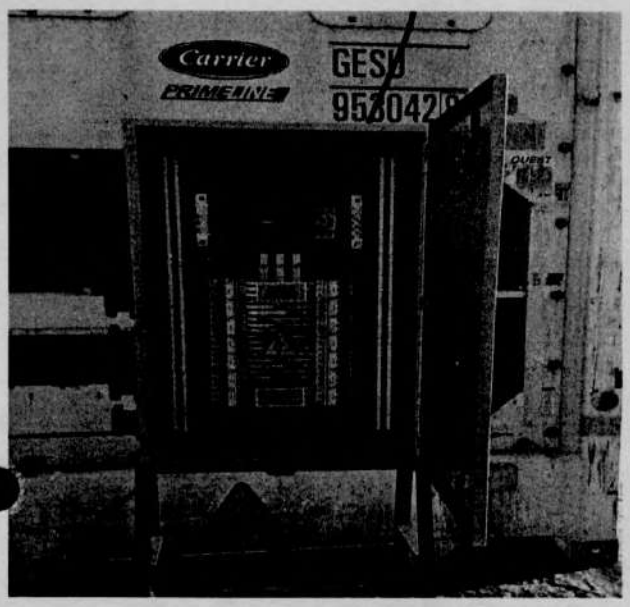

AMPLIAÇÃO DA INFRA-ELETRICA PARA CONTEINER RIFFLER – CDP.

Números:

- **01 Trafo de 500KVA.**
- **106 Pontos de Tomadas Industriais**

CDP-Companhia Docas do Pará

MONTAGEM ELETROMECANICA DE ATERRAMENTO EM OBRA MOLHADA PARA ATENDIMENTO DO PIER DE NAVIOS HBSA.

Números:

- **3,0 Km de Aterramento #50, #95;**
- **320 Estacas Aterradas;**

Hidrovias do Brasil

INSTALAÇÃO E FISCALIZAÇÃO DE OBRA CIVIL NOS 9,0 ANDARES DO PREDIO JUSTIÇA FEDERAL PARÁ.

Números:

- **9,0 Andares Reformados;**
- **Reforma de Layout;**
- **Reforma de Telhado;**
- **Reforma Rede Elétrica;**

Justica Federal Pará

Descritivo de Obras Realizadas EM 5 ANOS

IMPLANTAÇÃO DA REDE DE ILUMINAÇÃO, DISTRIBUIÇÃO E ATERRAMENTO

Números:

- **07 Postes de 22 metros.**
- **48 Projetores 2.000w.**
- **2,1Km Rede de alta Tensão.**
- **4,0Km Aterramento em Estrutura Metálica .**
- **04 Prédios Atendidos**

Mineradora Buritirama

AMPLIAÇÃO DA SUBESTAÇÃO DE ENERGIA E INFRA PARA MAQUINAS DA MINERAÇÃO.

Números:

- **01 Subestação 225 KVA.**
- **48 Projetores 2.000w.**
- **3,0Km Rede de BT Tensão.**
- **05 Prédios Atendidos**

Mineradora Tecop

Montagens Eletromecânicas, Manutenção Preventiva e Corretiva, Ampliação, Reformas, Implantação de Diversas Maquinas e Infra-estrutura Elétrica.

Números:

- **600 Projetores Instalados.**
- **48 Projetores 2.000w.**
- **06 Prédios Atendidos**

Alubar Metais e Cabos SA

Descritivo de Obras Realizadas EM 5 ANOS

IMPLANTAÇÃO DE FABRICA DE ALIMENTOS

Números:

- **2000 Área Construída.**
- **01 Terraplanagem.**
- **01 Instalação Hidráulica.**
- **01 Instalação Elétrica.**

Fabrica Geraes

REFORMA ELÉTRICA DA CABINA DE ENTRADA MÉDIA TENSÃO.

Números:

- **01 Rede Aérea Spacer.**
- **01 Entrada/Saída Subterrânea.**
- **01 Manutenção Cabina.**
- **01 Rede AT**

IEC- Instituto Evandro Chagas

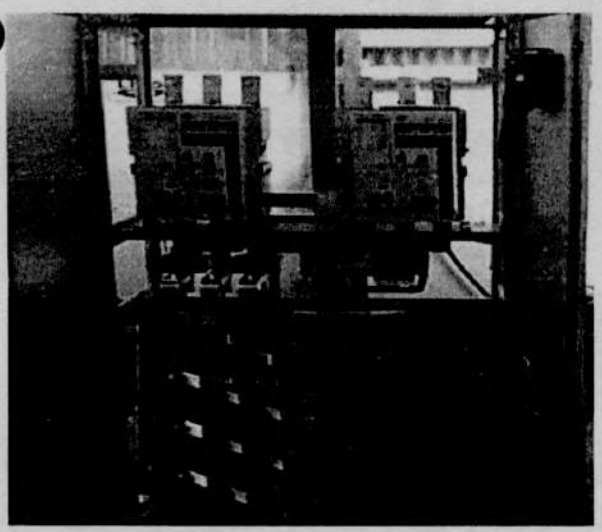

FABRICAÇÃO DE QUADROS ELÉTRICOS.

A Prescom Quadros Elétricos, Projeta, Fabrica Quadros Elétricos de forma a atender a Necessidade de seus Clientes.

Prescom Quadros Elétricos

Descritivo de Obras Realizadas EM 5 ANOS

IMPLANTAÇÃO DA REDE DE DISTRIBUIÇÃO ELÉTRICA URBANA.

Números:

- **156 Postes.**
- **07 Transformadores.**
- **4100 Rede de alta Tensão.**
- **5700 Rede de Baixa Tensão.**
- **8760 Unidade atendidas.**

Loteamento Residencial Tenoné II

REFORMA GERAL DA FACHADA DO PRÉDIO SEDE DA SESAN.

Av. Almirante Barroso com Av. Julio Cezar

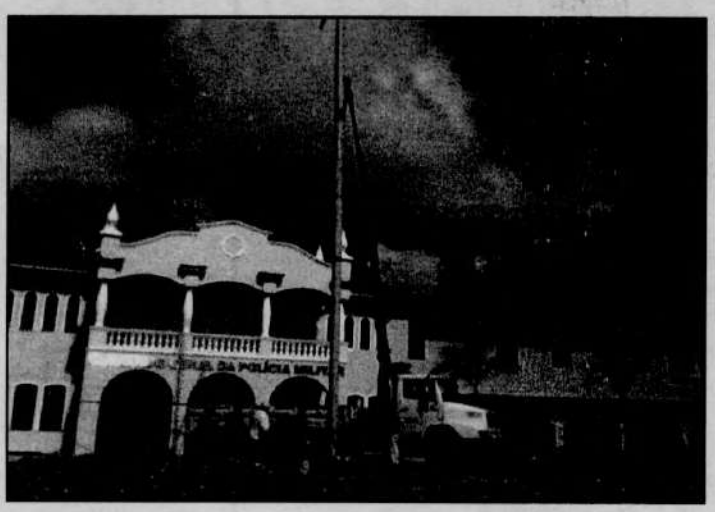

IMPLANTAÇÃO DAS INSTALAÇÕES ELÉTRICAS E LÓGICAS PARA O NOVO COMPLEXO OPERACIONAL E NOVO COMANDO GERAL DA PMPA

Números:

- **04 Prédio Atendidos.**
- **01 Centro de Informática.**
- **01 Cozinha Industrial.**
- **01 Subestação 1500 Kva.**
- **9500 Metros Quadrados de Instalação.**

Descritivo de Obras Realizadas EM 5 ANOS

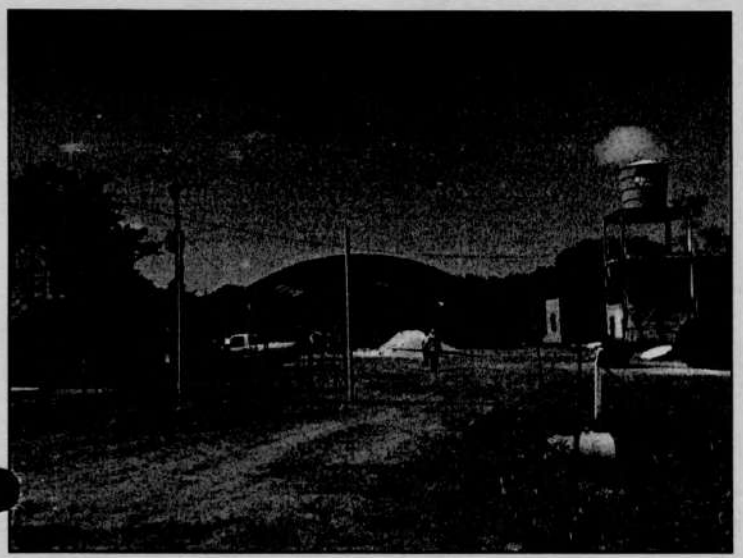

CONSTRUÇÃO DE FABRICA DE PROCESSAMENTO DE POLPA DE FRUTAS.

Município de Barcarena-Pará

Números:

- **02 Prédio Construídos.**
- **01 Galpão Industrial de 600M2.**
- **01 Prédio Administ. 400M2..**
- **01 Subestação 150 Kva.**
- **01 Caixa dágua de 10.000L's.**

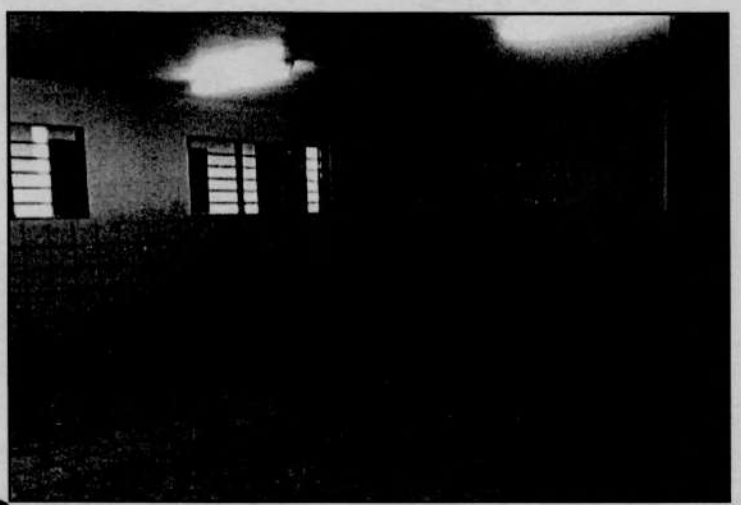

REFORMA DE 02 (DUAS) ESCOLAS DE ENSINO MÉDIO, Convenio com BANCO MUNDIAL.

Município de Oeiras do Pará

Números:

- **30 Salas escola 01.**
- **28 Salas escola 02.**
- **2700 Metros Quadrados de Instalação.**

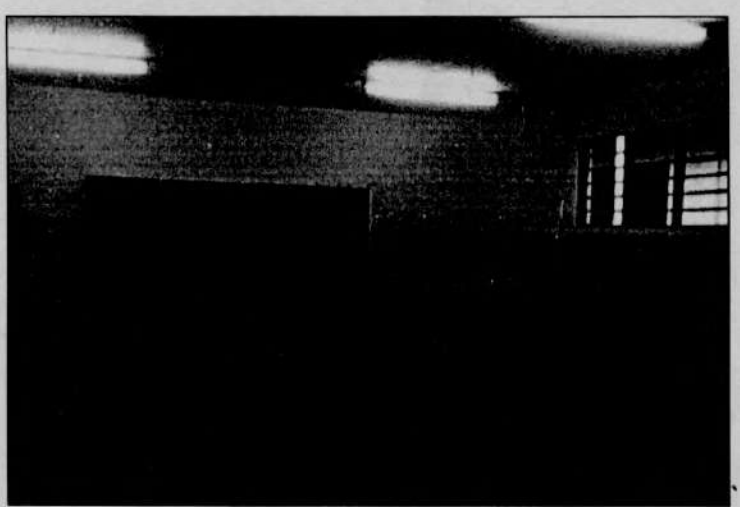

REFORMA DE 02 (DUAS) ESCOLAS DE ENSINO MÉDIO, Convenio com BANCO MUNDIAL.

Município de Oeiras do Pará

Números:

- **30 Salas escola 01.**
- **28 Salas escola 02.**
- **2700 Metros Quadrados de Instalação.**

Descritivo de Obras Realizadas EM 5 ANOS

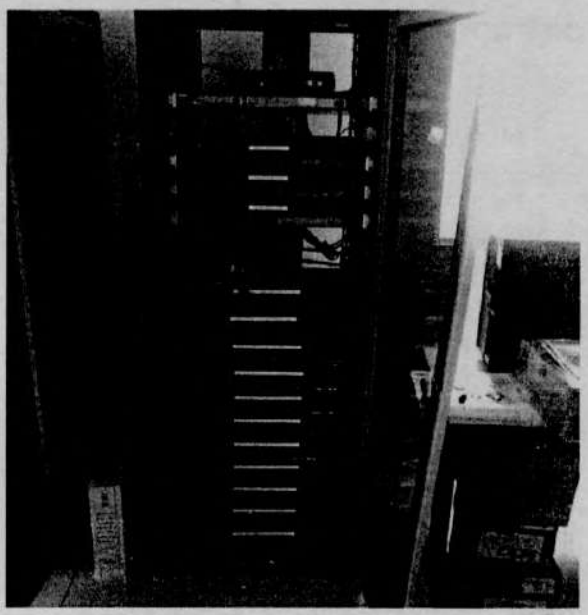

REDE LÓGICA DO NOVO PREDIO DE EMISSÃO DE PASSAPORT DA POLICIA FEDERAL

Números:

- **422 Ponto Lógicos.**
- **10 Switch de 48 portas.**
- **4300m Cabos UTP CAT 6.**
- **443 Pontos Elétricos**

REFORMA ELÉTRICA E CIVIL DA IGREJA MATRIZ VIGIA - IPHAN

Números:

- **Obra de Acervo Histórico.**
- **410 m2 Reforma do telhado**
- **410 m2 Instalação Elétrica**

IMPLANTAÇÃO DO INFRA-ELETRICA PARA CONTEINER RIFFLER - CDP

Números:

- **01 Trafo de 500KVA.**
- **96 Pontos de Tomadas Industriais**

A
MUSEU PARAENSE EMÍLIO GOELDI – MPEG
TOMADA DE PREÇOS Nº 02/2019
PROCESSO Nº 01205.000341/2019-60
DATA DA SESSÃO PÚBLICA: 14 de Novembro de 2019, HORÁRIO: 09:30

DECLARAÇÃO QUE CONHECE AS CONDIÇÕES DO LOCAL PARA EXECUÇÃO DA OBRA

DECLARAÇÃO DE RENÚNCIA À VISITA TÉCNICA

Objeto: **CONSTRUÇÃO DA NOVA CABINE DE MEDIÇÃO DE MÉDIA TENSÃO PARA O CAMPUS DE PESQUISA DO MPEG, EM BELÉM DO PARÁ, INSTITUTO DE PESQUISA VINCULADO AO MINISTÉRIO DE CIÊNCIA, TECNOLOGIA, INOVAÇÕES E COMUNICAÇÕES (MCTIC), MEDIANTE O REGIME EMPREITADA POR PREÇO GLOBAL, DE ACORDO COM AS CONDIÇÕES E ESPECIFICAÇÕES CONSTANTES NO EDITAL.**

PRESCOM COMÉRCIO E SERVIÇOS DE CONSTRUÇÃO CIVIL LTDA, inscrita no CNPJ nº 05.210.095/0001-91, Inscrição Estadual: 15.226.124-9, com sede à Travessa Lomas Valentina, 2884 – CEP 66.095-770 – Belém / Pará, CREA: 655-2 EMPA, por intermédio de seu representante legal o Sr. **ALEXANDRE DOS SANTOS**, portador da Carteira de Identidade **CREA/PA 11753-D** e do **CPF nº 579.374.352-91**, nos autos do TOMADA DE **PREÇOS Nº 02/2019 - PROCESSO Nº 01205.000341/2019-60,** declaro para os devidos fins que fora realizada a vistoria prevista no Edital de Licitação, assumindo toda e qualquer possível repercussão desta decisão.

DECLARO assim que conheço as condições do local em que a obra será executada e que tenho conhecimento de todas as informações necessárias à elaboração da proposta de preços.

DECLARO, que na forma disciplinada pela farta Jurisprudência do Tribunal de Contas da União, RENUNCIAMOS À VISITA TÉCNICA AOS LOCAIS E ÀS INSTALAÇÕES para a prestação dos serviços constantes do objeto do presente certame, e que o quadro técnico da empresa tomou conhecimento das reais condições de execução dos serviços, bem como coletaram informações de todos os dados e elementos necessários à perfeita elaboração da proposta comercial, responsabilizando-se por manter as garantias que vincularem nossa proposta ao presente processo licitatório, em nome da empresa que represento.

Por ser verdade, firmamos a presente.

Belém, 14 de Novembro de 2019.

PRESCOM ENGENHARIA LTDA.
CNPJ: 05.210.095/0001-91
ALEXANDRE DOS SANTOS
CREA nº 11753-D (150245052-6)
CPF 579.374.352-91

Alexandre dos Santos
Eng. Elet. CREA 11753-D/PA
CPF: 579.374.352-91

A
MUSEU PARAENSE EMÍLIO GOELDI – MPEG
TOMADA DE PREÇOS Nº 02/2019
PROCESSO Nº 01205.000341/2019-60
DATA DA SESSÃO PÚBLICA: 14 de Novembro de 2019, HORÁRIO: 09:30

DECLARAÇÃO DE NÃO CONTRATAÇÃO DE MENORES

DECLARAÇÃO DE INEXISTÊNCIA DE IRREGULARIDADES QUANTO AO TRABALHO DO MENOR

DECLARAÇÃO DE CUMPRIMENTO AO DISPOSTO NO ART. 7, XXXIII DA CF

PRESCOM COMÉRCIO E SERVIÇOS DE CONSTRUÇÃO CIVIL LTDA, inscrita no CNPJ nº 05.210.095/0001-91, Inscrição Estadual: 15.226.124-9, com sede à Travessa Lomas Valentina, 2884 – CEP 66.095-770 – Belém / Pará, CREA: 655-2 EMPA, por intermédio de seu representante legal o Sr. **ALEXANDRE DOS SANTOS**, portador da Carteira de Identidade **CREA/PA 11753-D**.e do **CPF nº 579.374.352-91**, nos autos do **TOMADA DE PREÇOS Nº 02/2019 - PROCESSO Nº 01205.000341/2019-60** declara para fins do disposto no inciso V do Art. 27 da Lei Federal nº 8.666, de 21 de junho de 1993, acrescido pela Lei nº 9.854, de 27 de outubro de 1999, que não emprega menor de dezoito anos exercendo trabalho noturno, perigoso ou insalubre e não empresa menores de dezesseis anos exercendo qualquer atividade laborativa, salvo menor, a partir de 14 (quatorze) anos, na condição de aprendiz, nos termos do inciso XXXIII do art. 7 da Constituição Federal, OU SEJA, declara, sob as penas da lei, que cumpre integralmente a norma contida na Constituição da República Federativa do Brasil de 1988, no artigo 7º, inciso XXXIII, a saber:

> "(...) proibição de trabalho noturno, perigoso ou insalubre a menores de dezoito anos e qualquer trabalho a menores de dezesseis anos, exceto na condição de aprendiz a partir de quatorze anos."

Declara assim, para fins do disposto no inciso XXXIII do artigo 7º da Constituição Federal, que em seu quadro de funcionários não há empregados com menos de 18 anos na realização de trabalho noturno, perigoso ou insalubre.

Por ser verdade, firmamos a presente.

Belém, 14 de Novembro de 2019.

PRESCOM ENGENHARIA LTDA.
CNPJ: 05.210.095/0001-91
ALEXANDRE DOS SANTOS
CREA nº 11753-D (150245052-6)
CPF 579.374.352-91

Alexandre dos Santos
Eng. Elet. CREA 11753-D/PA
CPF: 579.374.352-91

A
MUSEU PARAENSE EMÍLIO GOELDI – MPEG
TOMADA DE PREÇOS Nº 02/2019
PROCESSO Nº 01205.000341/2019-60
DATA DA SESSÃO PÚBLICA: 14 de Novembro de 2019, HORÁRIO: 09:30

DECLARAÇÃO

PRESCOM COMÉRCIO E SERVIÇOS DE CONSTRUÇÃO CIVIL LTDA, inscrita no CNPJ nº 05.210.095/0001-91, Inscrição Estadual: 15.226.124-9, com sede à Travessa Lomas Valentina, 2884 – CEP 66.095-770 – Belém / Pará, CREA: 655-2 EMPA, por intermédio de seu representante legal o Sr. **ALEXANDRE DOS SANTOS**, portador da Carteira de Identidade **CREA/PA 11753-D**.e do **CPF nº 579.374.352-91**, para fins de comprovação ao processo licitatório pertinente à **TOMADA DE PREÇOS Nº 02/2019 - PROCESSO Nº 01205.000341/2019-60 declaro** de que o preço proposto compreende todas as despesas com materiais, mão-de-obra, leis sociais, transportes, projetos, equipamentos, ferramentas, instalações, impostos, taxas e todo ônus direto, responsabilidade perante terceiros, inclusive quanto às redes de serviços públicos, enfim, todos os documentos referentes aos serviços licitados.

Declaramos que manteremos no local de execução do objeto desta licitação todo equipamento necessário para execução do contrato.

Declaramos ainda que não possuímos, em sua cadeia produtiva, empregados executando trabalho degradante ou forçado, observando o disposto nos incisos III e IV do art.1° e no inciso III do art.5° da Constituição Federal.

Belém, 14 de Novembro de 2019.

PRESCOM ENGENHARIA LTDA.
CNPJ: 05.210.095/0001-91
ALEXANDRE DOS SANTOS
CREA nº 11753-D (150245052-6)
CPF 579.374.352-91

Alexandre dos Santos
Eng. Elet. CREA 11753-D/PA
CPF: 579.374.352-91

A
MUSEU PARAENSE EMÍLIO GOELDI – MPEG
TOMADA DE PREÇOS Nº 02/2019
PROCESSO Nº 01205.000341/2019-60
DATA DA SESSÃO PÚBLICA: 14 de Novembro de 2019, HORÁRIO: 09:30

DECLARAÇÃO DE CONHECIMENTO E CONCORDÂNCIA COM O EDITAL

PRESCOM COMÉRCIO E SERVIÇOS DE CONSTRUÇÃO CIVIL LTDA, inscrita no CNPJ nº 05.210.095/0001-91, Inscrição Estadual: 15.226.124-9, com sede à Travessa Lomas Valentina, 2884 – CEP 66.095-770 – Belém / Pará, CREA: 655-2 EMPA, por intermédio de seu representante legal o Sr. **ALEXANDRE DOS SANTOS**, portador da Carteira de Identidade **CREA/PA 11753-D**.e do **CPF nº 579.374.352-91**, **DECLARO** para os devidos fins de direito que estou ciente e concordo com as condições contidas no *TOMADA DE PREÇOS Nº 02/2019 - PROCESSO Nº 01205.000341/2019-60* e seus anexos, bem como declaro que cumpro plenamente os requisitos de habilitação definidos no referido edital da Secretaria de Estado de Meio Ambiente e Sustentabilidade.

PRESCOM COMÉRCIO E SERVIÇOS DE CONSTRUÇÃO CIVIL LTDA, CNPJ nº 05.210.095/0001-91.

Belém, 14 de Novembro de 2019.

Prescom Eng. Ltda.
C N P J: 05.210.095/0001-91

PRESCOM ENGENHARIA LTDA.
CNPJ: 05.210.095/0001-91
ALEXANDRE DOS SANTOS
CREA nº 11753-D (150245052-6)
CPF 579.374.352-91

Alexandre dos Santos
Eng. Elet. CREA 11753-D/PA
CPF: 579.374.352-91

A
MUSEU PARAENSE EMÍLIO GOELDI – MPEG
TOMADA DE PREÇOS Nº 02/2019
PROCESSO Nº 01205.000341/2019-60
DATA DA SESSÃO PÚBLICA: 14 de Novembro de 2019, HORÁRIO: 09:30

DECLARAÇÃO DE COMPROMISSO

PROPONENTE: **PRESCOM COMÉRCIO E SERVIÇOS DE CONSTRUÇÃO CIVIL LTDA**
CNPJ nº 05.210.095/0001-91

REPRESENTANTE LEGAL: **ALEXANDRE DOS SANTOS**
CREA/PA 11753-D
CPF nº 579.374.352-91

PRESCOM COMÉRCIO E SERVIÇOS DE CONSTRUÇÃO CIVIL LTDA, inscrita no CNPJ nº 05.210.095/0001-91, Inscrição Estadual: 15.226.124-9, com sede à Travessa Lomas Valentina, 2884 – CEP 66.095-770 – Belém / Pará, CREA: 655-2 EMPA, por intermédio de seu representante legal o Sr. **ALEXANDRE DOS SANTOS**, portador da Carteira de Identidade **CREA/PA 11753-D**.e do **CPF nº 579.374.352-91**, tendo em vista o **TOMADA DE PREÇOS Nº 02/2019 - PROCESSO Nº 01205.000341/2019-60** que objetiva a **CONSTRUÇÃO DA NOVA CABINE DE MEDIÇÃO DE MÉDIA TENSÃO PARA O CAMPUS DE PESQUISA DO MPEG, EM BELÉM DO PARÁ, INSTITUTO DE PESQUISA VINCULADO AO MINISTÉRIO DE CIÊNCIA, TECNOLOGIA, INOVAÇÕES E COMUNICAÇÕES (MCTIC), MEDIANTE O REGIME EMPREITADA POR PREÇO GLOBAL, DE ACORDO COM AS CONDIÇÕES E ESPECIFICAÇÕES CONSTANTES DO EDITAL, PRESCOM COMÉRCIO E SERVIÇOS DE CONSTRUÇÃO CIVIL LTDA** mediante o regime empreitada por preço global, conforme especificações constantes no anexo i – projeto básico do **TOMADA DE PREÇOS Nº 02/2019 - PROCESSO Nº 01205.000341/2019-60, DECLARO** para os devidos fins de direito que estamos cientes das condições dispostas no Termo de Referencia e que disporá, por ocasião de futura contratação, de todos os recursos técnicos, incluindo material e pessoal, e estrutura de suporte para troca de informações (orais e redigidas) suficientes para atender prontamente `as demandas inerentes `a prestação do serviço do referido projeto básico.

Declaramos a obrigatoriedade em manter durante toda execução do contrato, as condições de habilitação e qualificação.

Declaramos ainda que manteremos no local de execução do objeto desta licitação todo equipamento necessário para execução do contrato.

Belém, 14 de Novembro de 2019.

PRESCOM ENGENHARIA LTDA.
CNPJ: 05.210.095/0001-91
ALEXANDRE DOS SANTOS
CREA nº 11753-D (150245052-6)
CPF 579.374.352-91

Alexandre dos Santos
Eng. Elet. CREA 11753-D/PA
CPF: 579.374.352-91

A
MUSEU PARAENSE EMÍLIO GOELDI – MPEG
TOMADA DE PREÇOS Nº 02/2019
PROCESSO Nº 01205.000341/2019-60
DATA DA SESSÃO PÚBLICA: 14 de Novembro de 2019, HORÁRIO: 09:30

DECLARAÇÃO DE IDONEIDADE

PRESCOM COMÉRCIO E SERVIÇOS DE CONSTRUÇÃO CIVIL LTDA, inscrita no CNPJ nº 05.210.095/0001-91, Inscrição Estadual: 15.226.124-9, com sede à Travessa Lomas Valentina, 2884 – CEP 66.095-770 – Belém / Pará, CREA: 655-2 EMPA, por intermédio de seu representante legal o Sr. **ALEXANDRE DOS SANTOS**, portador da Carteira de Identidade **CREA/PA 11753-D**.e do **CPF nº 579.374.352-91**, DECLARA, sob as penas da Lei, **que está IDÔNEA** para contratar com a Administração Pública Direta, Indireta, não estando punida nos termos do Inciso IV, do Art. 87, da Lei nº 8.666/93, bem como que de que comunicará qualquer fato ou evento superveniente à entrega dos documentos da habilitação que venha alterar a atual situação quanto à capacidade jurídica, técnica, regularidade fiscal, trabalhista e idoneidade econômico-financeira. Estamos cientes que a falsidade das informações fornecidas pode acarretar devolução dos recursos financeiros recebidos, acrescidos de juros e correção monetária, sem prejuízo de outras penalidades previstas em lei, nos termos do edital do certame supracitado.

Belém, 14 de Novembro de 2019.

Prescom Engenharia Ltda.
C N P J. 05.210.095/0001-91

PRESCOM ENGENHARIA LTDA.
CNPJ: 05.210.095/0001-91
ALEXANDRE DOS SANTOS
CREA nº 11753-D (150245052-6)
CPF 579.374.352-91

Alexandre dos Santos
Eng. Elet. CREA 11753-D/PA
CPF: 579.374.352-91

A
MUSEU PARAENSE EMÍLIO GOELDI – MPEG
TOMADA DE PREÇOS Nº 02/2019
PROCESSO Nº 01205.000341/2019-60
DATA DA SESSÃO PÚBLICA: 14 de Novembro de 2019, HORÁRIO: 09:30

DECLARAÇÃO DE CAPACIDADE TÉCNICA E OPERACIONAL

PRESCOM COMÉRCIO E SERVIÇOS DE CONSTRUÇÃO CIVIL LTDA, inscrita no CNPJ nº 05.210.095/0001-91, Inscrição Estadual: 15.226.124-9, com sede à Travessa Lomas Valentina, 2884 – CEP 66.095-770 – Belém / Pará, CREA: 655-2 EMPA, por intermédio de seu representante legal o Sr. **ALEXANDRE DOS SANTOS**, portador da Carteira de Identidade **CREA/PA 11753-D**.e do **CPF nº 579.374.352-91**, DECLARA, sob as penas da Lei, que **possui aparelhamento e pessoal técnico disponível** para a realização das obras e serviços objeto da presente licitação, conforme abaixo se demonstra:

Relação dos profissionais técnicos da empresa:

NOME	FORMAÇAO	FUNÇAO
Alexandre dos Santos	**Engenheiro Eletricista e Técnico em Eletrotécnica Registro: 150245052-6**	**Proprietário e responsável técnico**
Nayara Furtado Soares	**Engenheira Civil Registro: 151688106-0**	**Responsável técnico**
Adamor Roberto da Cruz Macedo	**Engenheiro Mecânico Registro: 151145275-7**	**Responsável técnico**
Edilene do Socorro Dias Melo	**Técnico em Edificações Registro:151406970-9**	**Responsável técnico**

Por ser expressão de verdade, firmamos a presente.

Belém, 14 de Novembro de 2019.

Prescom Engenharia Ltda. CNPJ 05.210.095/0001-91

Alexandre dos Santos
Eng. Elet. CREA 11753-D/PA
CPF: 579.374.352-91

PRESCOM ENGENHARIA LTDA.
CNPJ: 05.210.095/0001-91
ALEXANDRE DOS SANTOS
CREA nº 11753-D (150245052-6) - CPF 579.374.352-91

A
MUSEU PARAENSE EMÍLIO GOELDI – MPEG
TOMADA DE PREÇOS Nº 02/2019
PROCESSO Nº 01205.000341/2019-60
DATA DA SESSÃO PÚBLICA: 14 de Novembro de 2019, HORÁRIO: 09:30

DECLARAÇÃO DE DECLARAÇÃO DE ANOTAÇÃO DE RESPONSABILIDADE TÉCNICA

PRESCOM COMÉRCIO E SERVIÇOS DE CONSTRUÇÃO CIVIL LTDA, inscrita no CNPJ nº 05.210.095/0001-91, Inscrição Estadual: 15.226.124-9, com sede à Travessa Lomas Valentina, 2884 – CEP 66.095-770 – Belém / Pará, CREA: 655-2 EMPA, por intermédio de seu representante legal o Sr. **ALEXANDRE DOS SANTOS**, portador da Carteira de Identidade **CREA/PA 11753-D**.e do **CPF nº 579.374.352-91**, **DECLARA**, que caso seja vencedora da presente licitação, imediatamente após a assinatura do contrato, **fará a Anotação de Responsabilidade Técnica – ART**, junto ao CREA-PA.

Por ser expressão de verdade, firmamos a presente declaração.

Belém, 14 de Novembro de 2019.

PRESCOM ENGENHARIA LTDA.
CNPJ: 05.210.095/0001-91
ALEXANDRE DOS SANTOS
CREA nº 11753-D (150245052-6) - CPF 579.374.352-91

Alexandre dos Santos
Eng. Elet. CREA 11753-D/PA
CPF: 579.374.352-91

A
MUSEU PARAENSE EMÍLIO GOELDI – MPEG
TOMADA DE PREÇOS Nº 02/2019
PROCESSO Nº 01205.000341/2019-60
DATA DA SESSÃO PÚBLICA: 14 de Novembro de 2019, HORÁRIO: 09:30

DECLARAÇÃO DE POSSUIR ENGENHEIRO ELÉTRICO NO QUADRO PERMANENTE E DECLARAÇÃO DE CAPACIDADE TÉCNICA

PRESCOM COMÉRCIO E SERVIÇOS DE CONSTRUÇÃO CIVIL LTDA, inscrita no CNPJ nº 05.210.095/0001-91, Inscrição Estadual: 15.226.124-9, com sede à Travessa Lomas Valentina, 2884 – CEP 66.095-770 – Belém / Pará, CREA: 655-2 EMPA, por intermédio de seu representante legal o Sr. **ALEXANDRE DOS SANTOS**, portador da Carteira de Identidade **CREA/PA 11753-D**.e do **CPF nº 579.374.352-91**, **declara** para os devidos fins de direito que possui em seu quadro técnica permanente e integrante do quadro societário da empresa, profissional com formação em engenharia elétrica devidamente reconhecido pela entidade competente, detentor de atestados de responsabilidade técnica compatíveis e superiors ao objeto do presente certame.

PROFISSIONAL: **ALEXANDRE DOS SANTOS**
ENGENHEIRO ELETRICISTA
CREA nº 11753-D
REGISTRO 150245052-6
CPF 579.374.352-91

DECLARAMOS ainda que tomamos conhecimento das condições do local em que a obra será executada e que detemos de todas as informações necessárias à elaboração da proposta de preços.

Por ser expressão de verdade, firmamos a presente declaração.

Belém, 14 de Novembro de 2019.

Prescom Engenharia Ltda.
CNPJ: 05.210.095/0001-91

PRESCOM ENGENHARIA LTDA.
CNPJ: 05.210.095/0001-91
ALEXANDRE DOS SANTOS
CREA nº 11753-D (150245052-6) - CPF 579.374.352-91

Alexandre dos Santos
Eng. Elet. CREA 11753-DPA
CPF: 579.374.352-91

A
MUSEU PARAENSE EMÍLIO GOELDI – MPEG
TOMADA DE PREÇOS Nº 02/2019
PROCESSO Nº 01205.000341/2019-60
DATA DA SESSÃO PÚBLICA: 14 de Novembro de 2019, HORÁRIO: 09:30

RELAÇÃO DE EQUIPAMENTOS

PRESCOM COMÉRCIO E SERVIÇOS DE CONSTRUÇÃO CIVIL LTDA, inscrita no CNPJ nº 05.210.095/0001-91, Inscrição Estadual: 15.226.124-9, com sede à Travessa Lomas Valentina, 2884 – CEP 66.095-770 – Belém / Pará, CREA: 655-2 EMPA, por intermédio de seu representante legal o Sr. **ALEXANDRE DOS SANTOS**, portador da Carteira de Identidade **CREA/PA 11753-D**.e do **CPF nº 579.374.352-91**, apresentamos relação de equipamentos que poderão ser utilizados caso se façam necessários ao cumprimento do objeto da licitação.

RELAÇÃO DE EQUIPAMENTOS

ITEM	EQUIPAMENTO/MATERIAL	QUANTIDADE
01	Caminhão munck de 45 ton	1,00
02	Vaículo Caminhonete	1,00
03	Guincho Manual 10 ton	1,00
04	Martelete 15 J	1,00
05	Parafusadeira	3,00
06	Maquita	3,00
07	Conjunto Chave Catraca	2,00
08	Prensa hidráulica	2,00

Declaro que todos os equipamentos e materiais acima elencados estarão disponíveis para serem utilizados na execução da obra/serviços objeto deste certame, caso venhamos a ser declarados vencedores desta licitação.

Por ser expressão de verdade, firmamos a presente declaração.

Belém, 14 de Novembro de 2019.

Alexandre dos Santos
Eng. Elet. CREA 11753-D/PA
CPF: 579.374.352-91

PRESCOM ENGENHARIA LTDA.
CNPJ: 05.210.095/0001-91
ALEXANDRE DOS SANTOS
CREA nº 11753-D (150245052-6) - CPF 579.374.352-91

A
MUSEU PARAENSE EMÍLIO GOELDI – MPEG
TOMADA DE PREÇOS Nº 02/2019
PROCESSO Nº 01205.000341/2019-60
DATA DA SESSÃO PÚBLICA: 14 de Novembro de 2019, HORÁRIO: 09:30

DECLARAÇÃO SOBRE A PROPOSTA DE PREÇOS INCLUSOS TODOS OS CUSTOS

PRESCOM COMÉRCIO E SERVIÇOS DE CONSTRUÇÃO CIVIL LTDA, inscrita no CNPJ nº 05.210.095/0001-91, Inscrição Estadual: 15.226.124-9, com sede à Travessa Lomas Valentina, 2884 – CEP 66.095-770 – Belém / Pará, CREA: 655-2 EMPA, por intermédio de seu representante legal o Sr. **ALEXANDRE DOS SANTOS**, portador da Carteira de Identidade **CREA/PA 11753-D**.e do **CPF nº 579.374.352-91**, **declaro** de que o preço proposto compreende todas as despesas com materiais, mão-de-obra, leis sociais, transportes, projetos, equipamentos, ferramentas, instalações, impostos, taxas e todo ônus direto, responsabilidade perante terceiros, inclusive quanto às redes de serviços públicos, enfim, todos os documentos referentes aos serviços licitados.

Na oportunidade, declaramos que nos preços contidos na presente proposta estão incluídas todas e quaisquer despesas relativas à mão-de-obra, materiais de consumo, lucros, encargos trabalhistas, sociais, fiscais, seguros e outras despesas diretas e indiretas, inclusive aquelas indispensáveis para manter a higiene, segurança no trabalho e necessárias ao cumprimento integral do objeto deste Edital.

Belém, 14 de Novembro de 2019.

Alexandre dos Santos
Eng. Elet. CREA 11753-D/PA
CPF: 579.374.352-91

PRESCOM ENGENHARIA LTDA.
CNPJ: 05.210.095/0001-91
ALEXANDRE DOS SANTOS
CREA nº 11753-D (150245052-6) - CPF 579.374.352-91

A
MUSEU PARAENSE EMÍLIO GOELDI – MPEG
TOMADA DE PREÇOS Nº 02/2019
PROCESSO Nº 01205.000341/2019-60
DATA DA SESSÃO PÚBLICA: 14 de Novembro de 2019, HORÁRIO: 09:30

DECLARAÇÃO SOBRE A PROPOSTA DE PREÇOS INCLUSOS TODOS OS CUSTOS

PRESCOM COMÉRCIO E SERVIÇOS DE CONSTRUÇÃO CIVIL LTDA, inscrita no CNPJ nº 05.210.095/0001-91, Inscrição Estadual: 15.226.124-9, com sede à Travessa Lomas Valentina, 2884 – CEP 66.095-770 – Belém / Pará, CREA: 655-2 EMPA, por intermédio de seu representante legal o Sr. **ALEXANDRE DOS SANTOS**, portador da Carteira de Identidade **CREA/PA 11753-D**.e do **CPF nº 579.374.352-91**, **declaro** de que o preço proposto compreende todas as despesas com materiais, mão-de-obra, leis sociais, transportes, projetos, equipamentos, ferramentas, instalações, impostos, taxas e todo ônus direto, responsabilidade perante terceiros, inclusive quanto às redes de serviços públicos, enfim, todos os documentos referentes aos serviços licitados.

Na oportunidade, declaramos que nos preços contidos na presente proposta estão incluídas todas e quaisquer despesas relativas à mão-de-obra, materiais de consumo, lucros, encargos trabalhistas, sociais, fiscais, seguros e outras despesas diretas e indiretas, inclusive aquelas indispensáveis para manter a higiene, segurança no trabalho e necessárias ao cumprimento integral do objeto deste Edital.

Belém, 14 de Novembro de 2019.

Prescom Engenharia Ltda.
CNPJ 05.210.095/0001-91

Alexandre dos Santos
Eng. Elet. CREA 11753-D/PA
CPF: 579.374.352-91

PRESCOM ENGENHARIA LTDA.
CNPJ: 05.210.095/0001-91
ALEXANDRE DOS SANTOS
CREA nº 11753-D (150245052-6) - CPF 579.374.352-91

Ministério da Economia
Secretaria Especial de Desburocratização, Gestão e Governo Digital
Secretaria de Gestão

Sistema de Cadastramento Unificado de Fornecedores - SICAF

Declaração

Declaramos para os fins previstos na Lei nº 8.666, de 1993, conforme documentação registrada no SICAF, que a situação do fornecedor no momento é a seguinte:

Dados do Fornecedor

CNPJ: **05.210.095/0001-91**
Razão Social: **PRESCOM - COMERCIO E SERVICOS DE CONSTRUCAO CIVIL LTDA**
Nome Fantasia: **PRESCOM**
Situação do Fornecedor: **Credenciado** Data de Vencimento do Cadastro: **21/12/2019**

Ocorrências e Impedimentos

Ocorrência: **Consta**
Impedimento de Licitar: **Nada Consta**

Níveis cadastrados:

I - Credenciamento

II - Habilitação Jurídica

III - Regularidade Fiscal e Trabalhista Federal

Receita Federal e PGFN	Validade:	**20/04/2020**
FGTS	Validade:	**20/11/2019**
Trabalhista (http://www.tst.jus.br/certidao)	Validade:	**13/04/2020**

IV - Regularidade Fiscal Estadual/Distrital e Municipal

Receita Estadual/Distrital	Validade:	**18/04/2020**
Receita Municipal	Validade:	**03/03/2020**

V - Qualificação Técnica

VI - Qualificação Econômico-Financeira

Validade: **31/05/2020**

Esta declaração é uma simples consulta e não tem efeito legal

CPF: 579.374.352-91 Nome: ALEXANDRE DOS SANTOS
Ass: _____

104