

LAY OUT PORÃO  
esc. 1/100

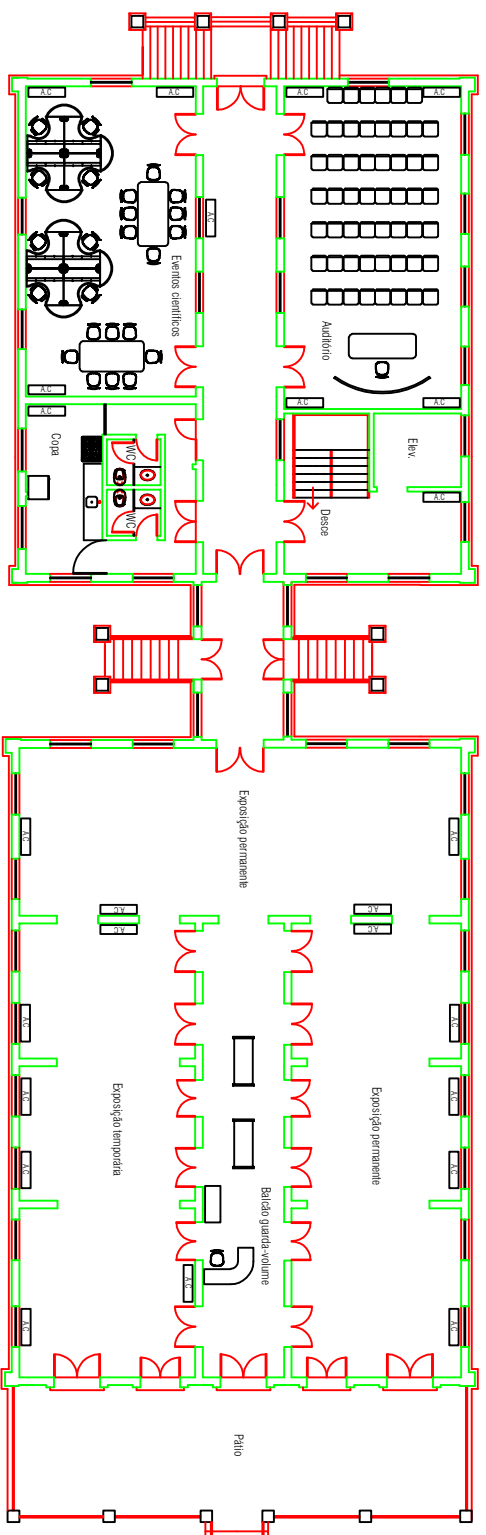

LAY OUT PRIMEIRO PAVIMENTO  
esc. 1/100

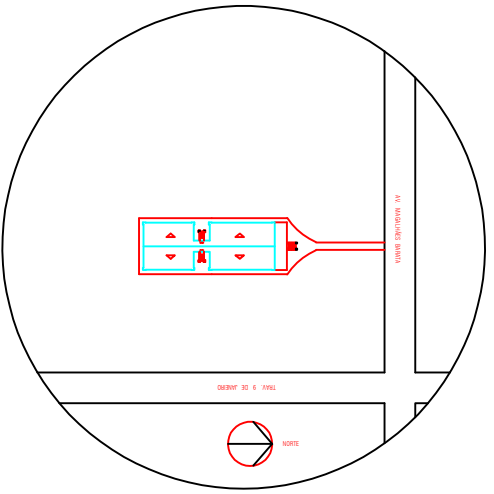

PLANTA DE SITUAÇÃO E LOCALIZAÇÃO  
esc. 1/1000  
Acesso à área de exposição

EXECUÇÃO		PROJETO ARQUITETÔNICO	
COORDENADOR	_____	PROJETO ARQUITETÔNICO	_____
DESENHISTA	_____	PROJETO ARQUITETÔNICO	_____
DESENHISTA	_____	PROJETO ARQUITETÔNICO	_____
DESENHISTA	_____	PROJETO ARQUITETÔNICO	_____
DESENHISTA	_____	PROJETO ARQUITETÔNICO	_____

01	RESTAURAÇÃO DA RODINHA	01/2024	1/100
01	LAY OUT PRIMEIRO PAVIMENTO	01/2024	1/100
01	LOCALIZAÇÃO E SITUAÇÃO	01/2024	1/1000
01	PROJETO ARQUITETÔNICO	01/2024	1/100
01	PROJETO ARQUITETÔNICO	01/2024	1/100
01	PROJETO ARQUITETÔNICO	01/2024	1/100

SECULT - SECRETARIA DE ESTADO DA CULTURA



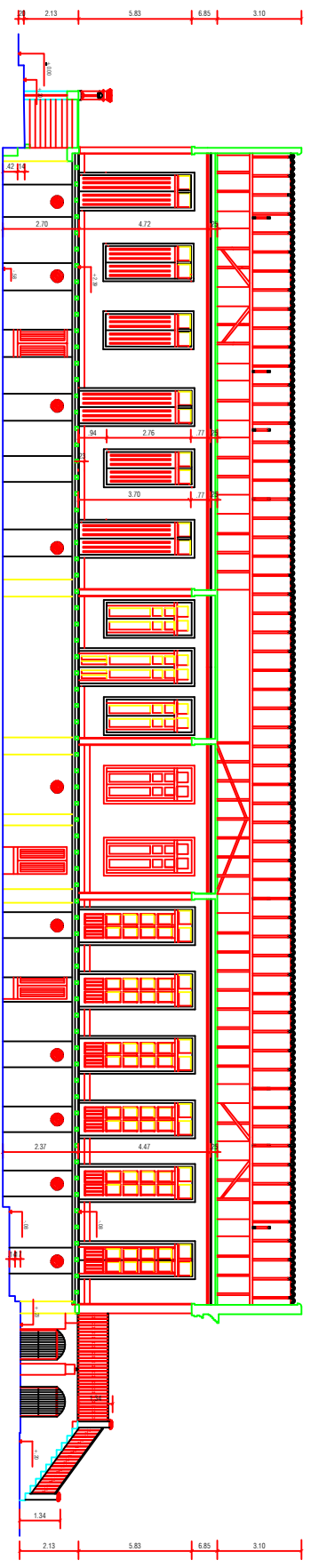

**SECÇÃO A**  
esc. 1/100

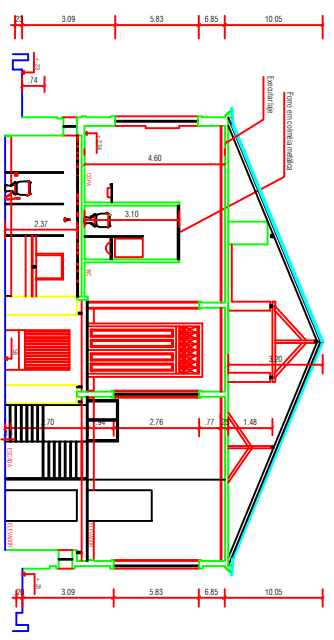

**SECÇÃO C**  
esc. 1/100

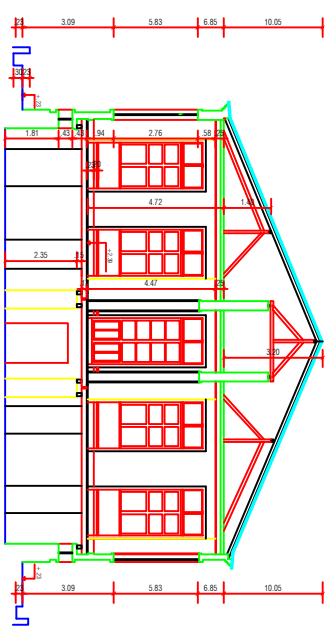

**SECÇÃO B**  
esc. 1/100

<b>EXECUÇÃO</b>	<b>PROJETO ARQUITETÓNICO</b>
CONCEÇÃO	FÁBIO CHAVES FERREIRAS / OSA VIGILANTE
DESEJO	JANE BRAS / OSA SUPLENTE
REVISÃO	RODRIGO LIMA DA SILVA / CENSOLO
REVISÃO	GEÓRGIA BORDA / OSA SUPLENTE
REVISÃO	TATIANA MARTINS / OSA SUPLENTE

<table border="1"> <tr> <td>03</td> <td>RESTAURAÇÃO DA RODINHA</td> </tr> <tr> <td>SECÇÕES A, B E C</td> <td></td> </tr> </table>	03	RESTAURAÇÃO DA RODINHA	SECÇÕES A, B E C		<table border="1"> <tr> <td>ESCALA</td> <td>1/100</td> </tr> <tr> <td>PROJETO</td> <td>10/2018</td> </tr> <tr> <td>REVISÃO</td> <td>10/2018</td> </tr> </table>	ESCALA	1/100	PROJETO	10/2018	REVISÃO	10/2018
03	RESTAURAÇÃO DA RODINHA										
SECÇÕES A, B E C											
ESCALA	1/100										
PROJETO	10/2018										
REVISÃO	10/2018										
SECULT - SECRETARIA DE ESTADO DA CULTURA											





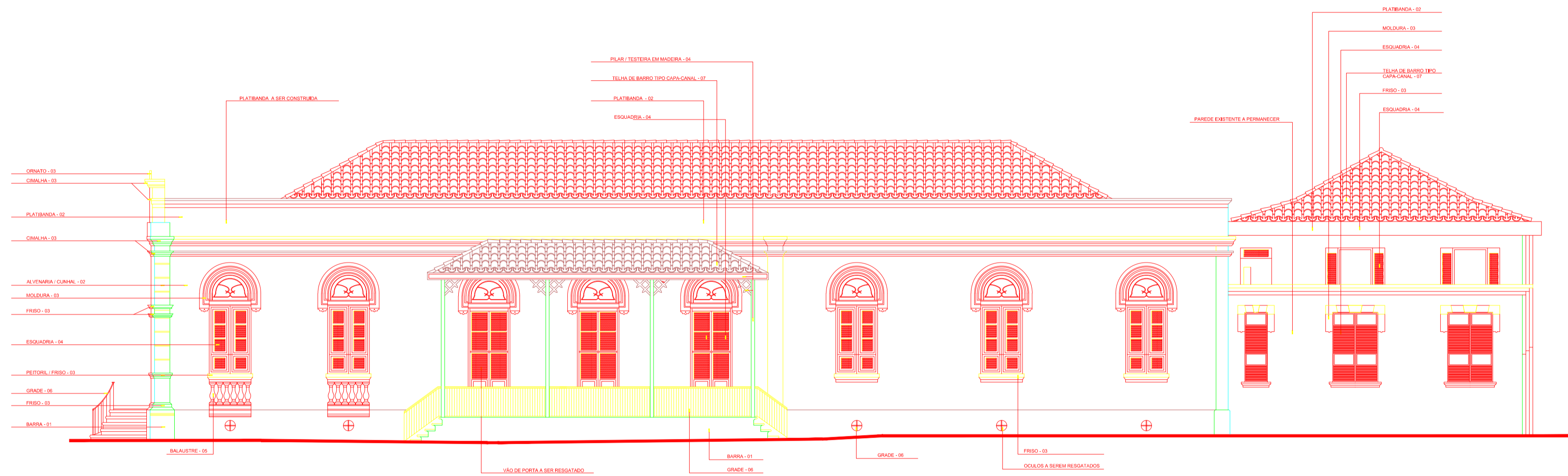

FACHADA OESTE - ESC: 1:50

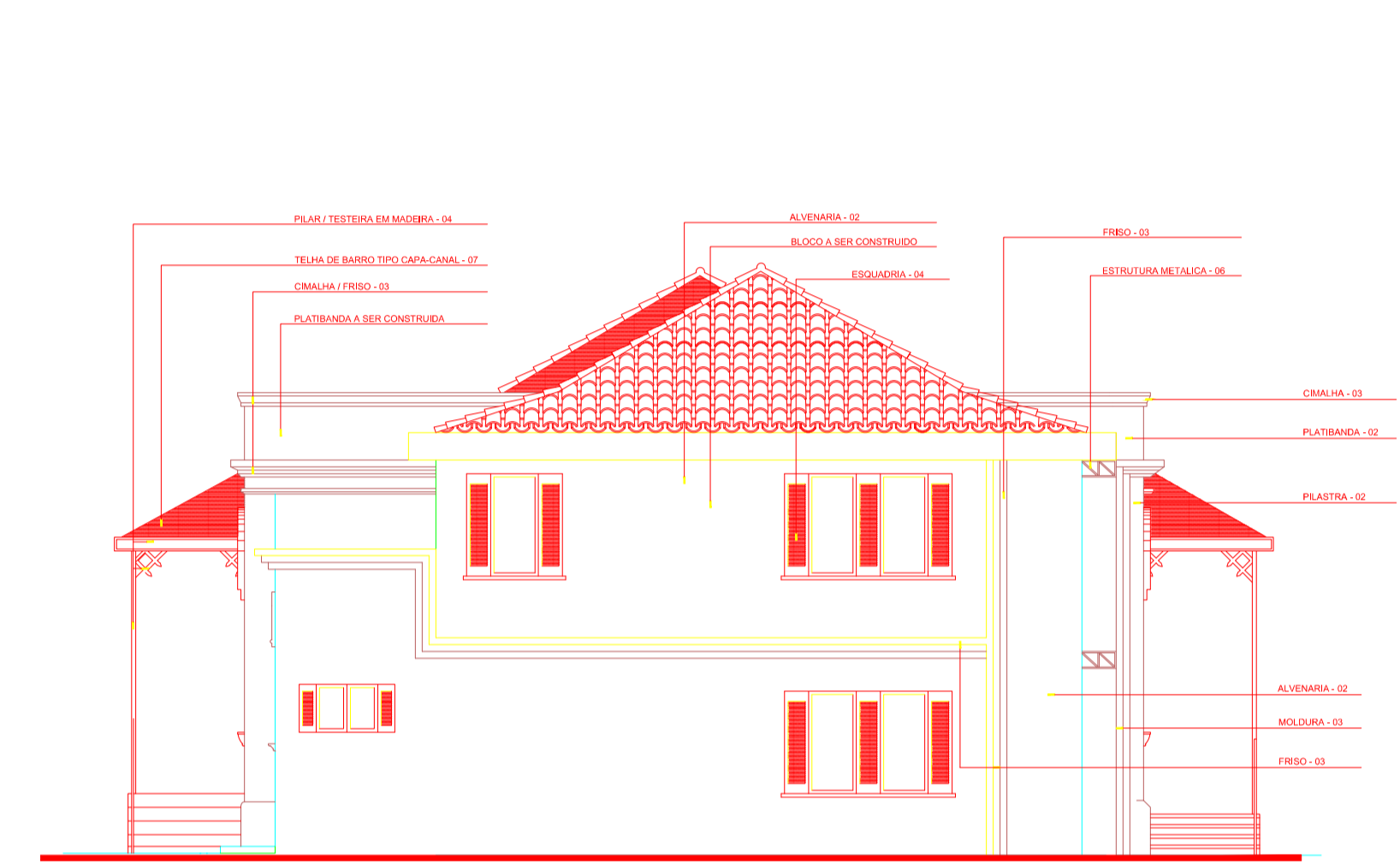

FACHADA SUL - ESC: 1:50

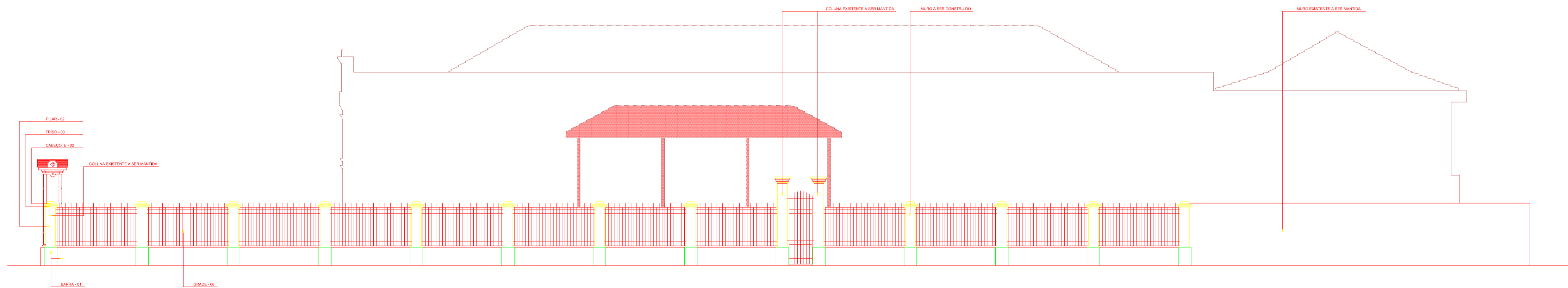

VISTA DO MURO / FACHADA OESTE - ESC: 1:50

**LEGENDA:**

**ESPECIFICAÇÃO DE CORES**

**- EXTERIOR:**

- 01 - TINTA CORALPLUS ACRÍLICA FOSCO - 908 FF
- 02 - TINTA CORALPLUS ACRÍLICA FOSCO - 907 MM
- 03 - TINTA CORALPLUS ACRÍLICA FOSCO - 901 PP
- 04 - TINTA CORALIT FOSCO - 001 BRANCO
- 05 - TINTA CORALPLUS ACRÍLICA FOSCO - 986 PP
- 06 - TINTA CORAL - 019 - GRAFITE ESCURO
- 07 - RESINA ACRÍLICA RESECRIL

**- INTERIOR:**

- 08 - TINTA CORALMUR - 852 MM

**ANOTAÇÕES:**

**BIBLIOTECA DE CIÊNCIAS CLARA MARIA GALVÃO  
PARQUE ZOOBOTÂNICO DO MUSEU PARAENSE  
EMÍLIO GOELDI**

**AV. MAGALHÃES BARATA N° 376 - BELÉM / PA.  
BEM TOMBADO; NÍVEL FEDERAL  
NÍVEL ESTADUAL**

**PROJETO ARQUITETÔNICO: RESTAURAÇÃO E AMPLIAÇÃO  
AUTORES:**

ARQ. MARIA EUGÊNIA COIMBRA - CREA 6.364 D / PA / AP

ARQ. ANTONIO CLAUDIO COIMBRA VALLINOTO JR. - CREA 6.366 D / PA / AP

ARQ. MARIA DO SOCORRO SALGADO PINTO - CREA 6.614 D / PA / AP

**ENG° CONSTRUTOR:**

**PRANCHA:** FACHADA SUL  
 FACHADA OESTE  
 VISTA DO MURO/FACHADA OESTE  
**DES.:** Pablo Soares  
**ESC.:** 1:50  
**Data.:** Junho'08  
**ARQ. 04**

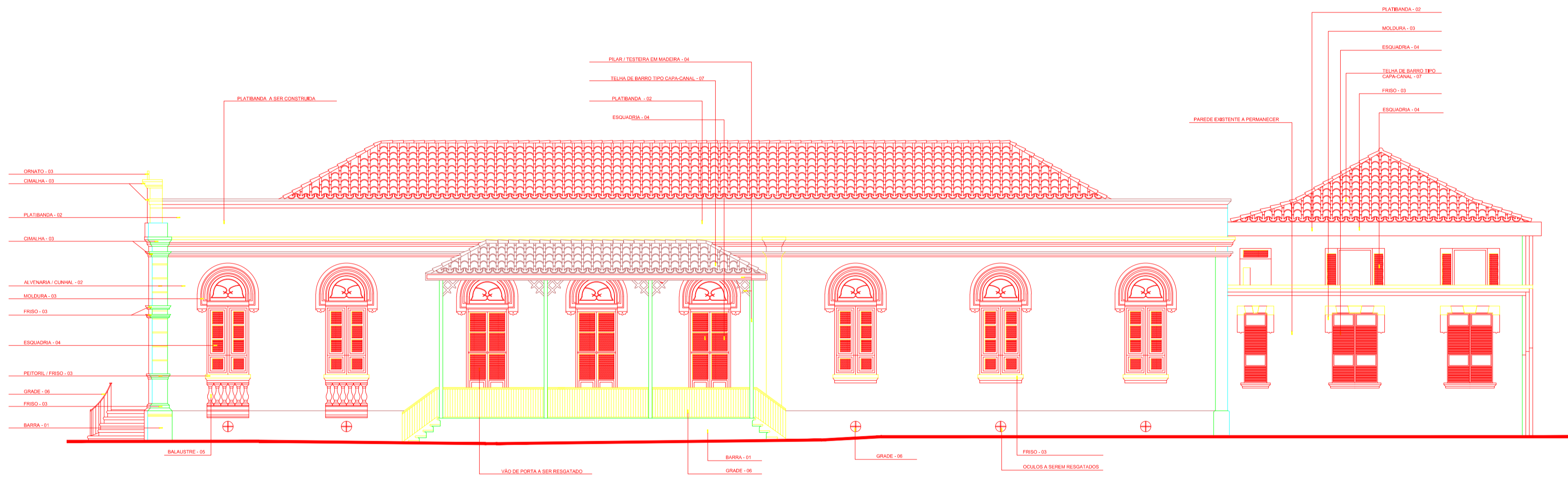

FACHADA OESTE - ESC: 1:50

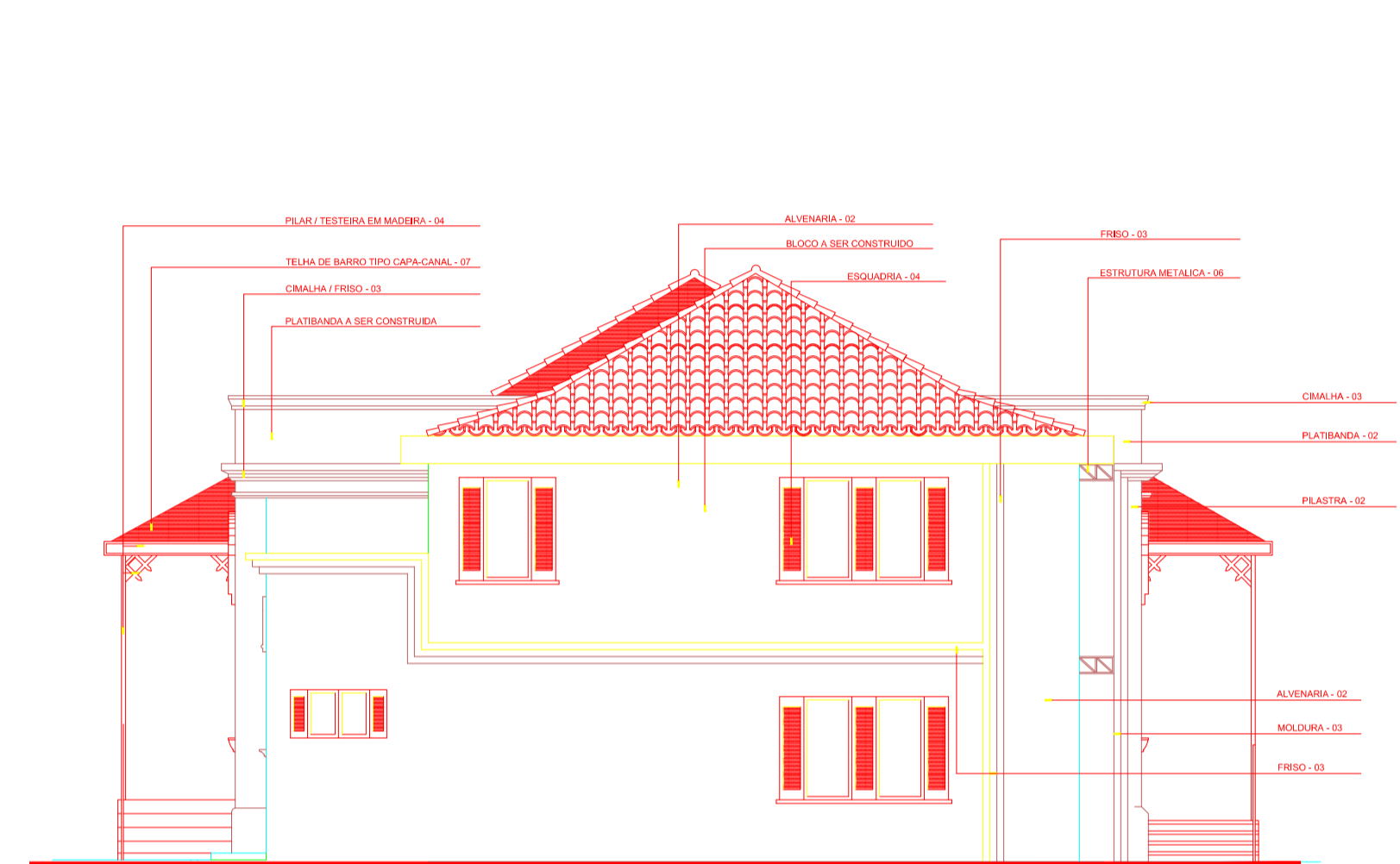

FACHADA SUL - ESC: 1:50

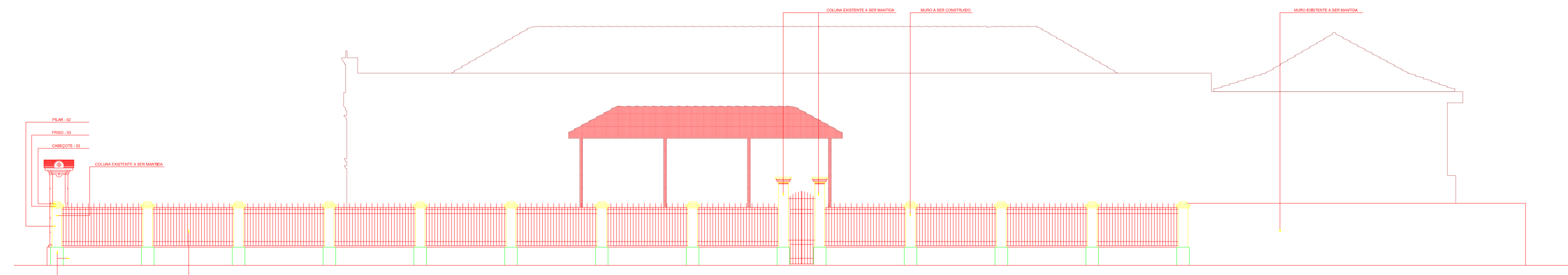

VISTA DO MURO / FACHADA OESTE - ESC: 1:50

- LEGENDA:**
- ESPECIFICAÇÃO DE CORES**
- EXTERIOR:**
- 01 - TINTA CORALPLUS ACRÍLICA FOSCO - 908 FF
  - 02 - TINTA CORALPLUS ACRÍLICA FOSCO - 907 MM
  - 03 - TINTA CORALPLUS ACRÍLICA FOSCO - 901 PP
  - 04 - TINTA CORALIT FOSCO - 001 BRANCO
  - 05 - TINTA CORALPLUS ACRÍLICA FOSCO - 986 PP
  - 06 - TINTA CORAL - 019 - GRAFITE ESCURO
  - 07 - RESINA ACRÍLICA RESECRIL
- INTERIOR:**
- 08 - TINTA CORALMUR - 852 MM

**ANOTAÇÕES:**

**BIBLIOTECA DE CIÊNCIAS CLARA MARIA GALVÃO  
PARQUE ZOOBOTÂNICO DO MUSEU PARAENSE  
EMÍLIO GOELDI**

**AV. MAGALHÃES BARATA N° 376 - BELÉM / PA.  
BEM TOMBADO; NÍVEL FEDERAL  
NÍVEL ESTADUAL**

**PROJETO ARQUITETÔNICO; RESTAURAÇÃO E AMPLIAÇÃO  
AUTORES:**

- ARQ. MARIA EUGÊNIA COIMBRA - CREA 6.364 D / PA / AP
- ARQ. ANTONIO CLÁUDIO COIMBRA VALLINOTO JR. - CREA 6.366 D / PA / AP
- ARQ. MARIA DO SOCORRO SALGADO PINTO - CREA 6.614 D - PA / AP

**ENG° CONSTRUTOR:**

**PRANCHA:** FACHADA SUL  
 FACHADA OESTE  
 VISTA DO MURO/FACHADA OESTE

**DES.:** Pablo Soares  
**ESC.:** 1:50  
**Data.:** Junho'08

**ARQ. 04**

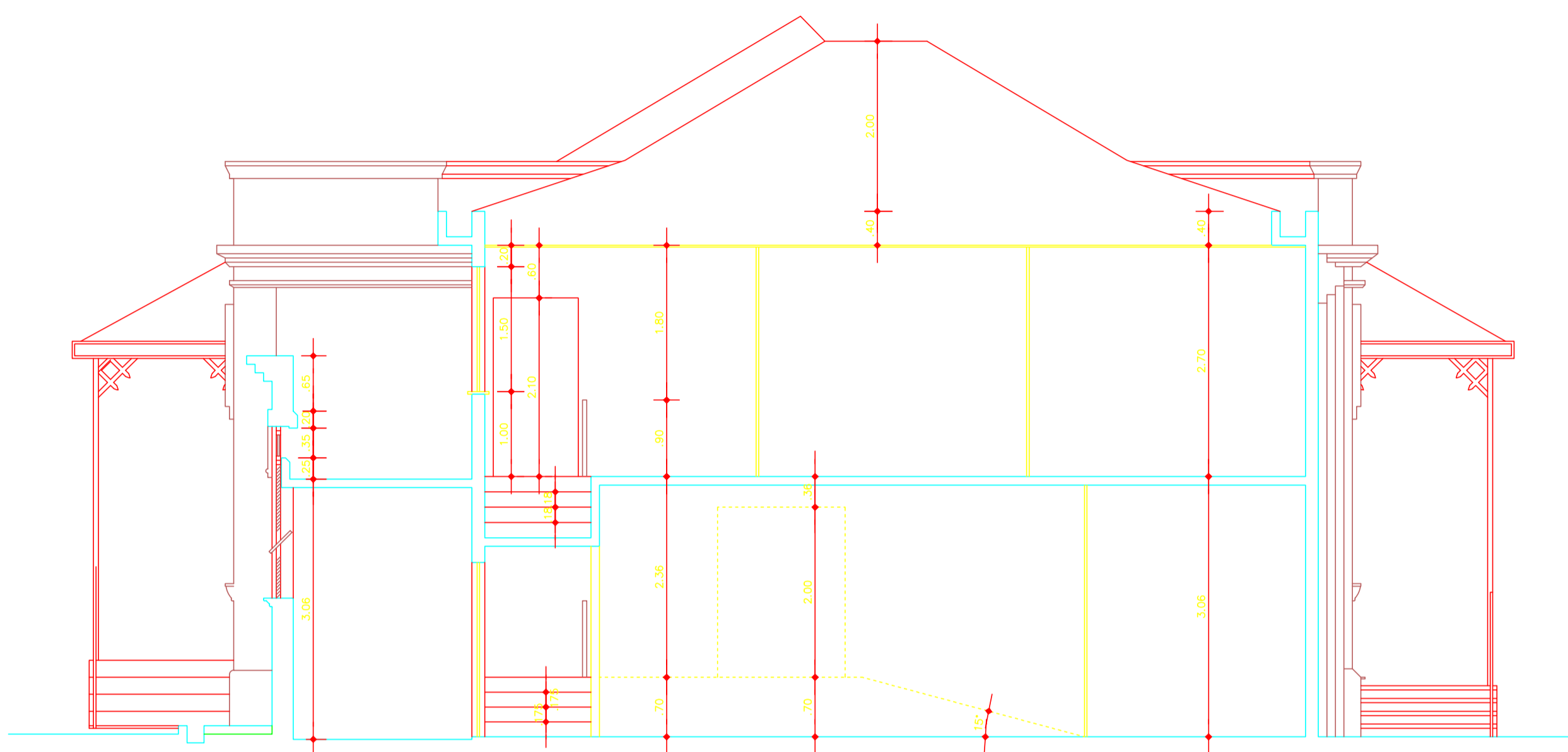

SECÇÃO - DD' - ESC: 1:50

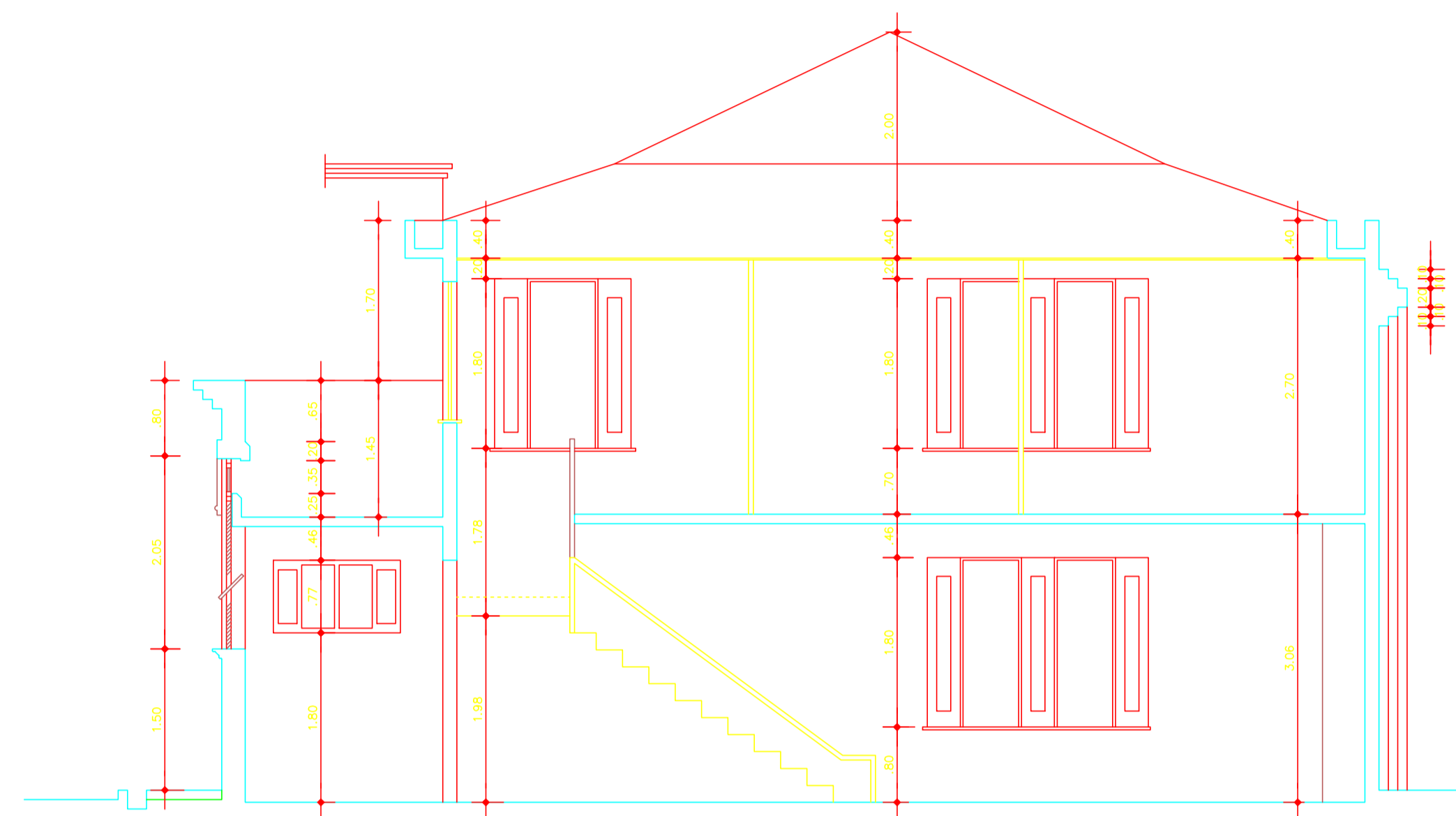

SECÇÃO - EE' - ESC: 1:50

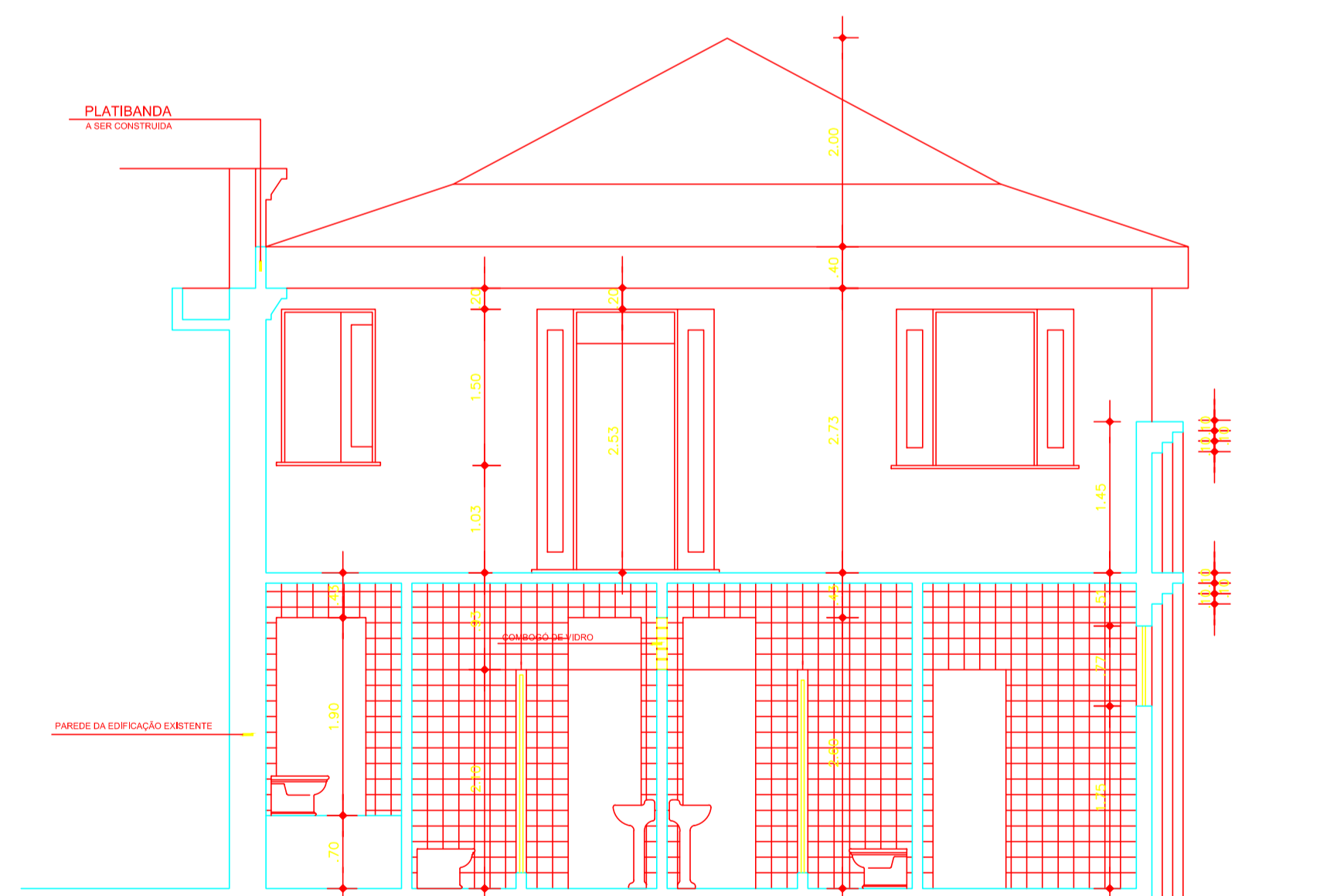

SECÇÃO - FF' - ESC: 1:50

**ANOTAÇÕES:**

**BIBLIOTECA DE CIÊNCIAS CLARA MARIA GALVÃO  
PARQUE ZOBOTÂNICO DO MUSEU PARAENSE  
EMÍLIO GOELDI**

**AV. MAGALHÃES BARATA N° 376 - BELÉM / PA.  
BEM TOMBADO: NÍVEL FEDERAL  
NÍVEL ESTADUAL**

**PROJETO ARQUITETÔNICO: RESTAURAÇÃO E AMPLIAÇÃO**

**AUTORES:**

ARQ. MARIA EUGÊNIA COIMBRA - CREA 6.394 D PA / AP

ARQ. ANTÔNIO CLÁUDIO COIMBRA VALLINOTO JR. - CREA 6.366D PA / AP

ARQ. MARIA DO SOCORRO SALGADO PINTO - CREA 6.614 D - PA / AP

E:\sen título2.bmp

E:\logo\_museu.bmp

E:\sen título.bmp

**ENG° CONSTRUTOR:**

**PRANCHA:**

SECÇÃO - DD'  
SECÇÃO - EE'  
SECÇÃO - FF'

**DES.:**  
Pablo Soares

**ESC.:**  
1:50

**Data.:**  
Junho/08

**ARQ.**  
**03**



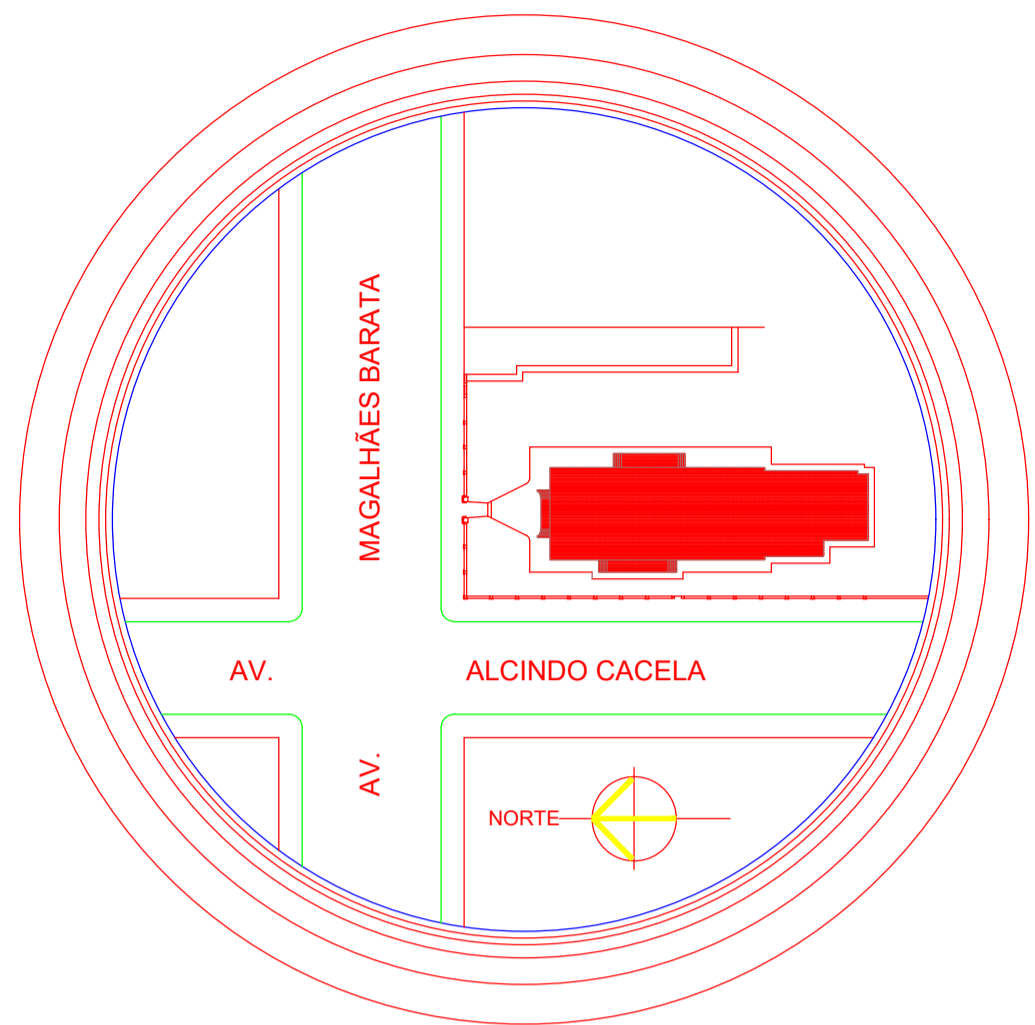

SITUAÇÃO E LOCAÇÃO - ESC : 1:75

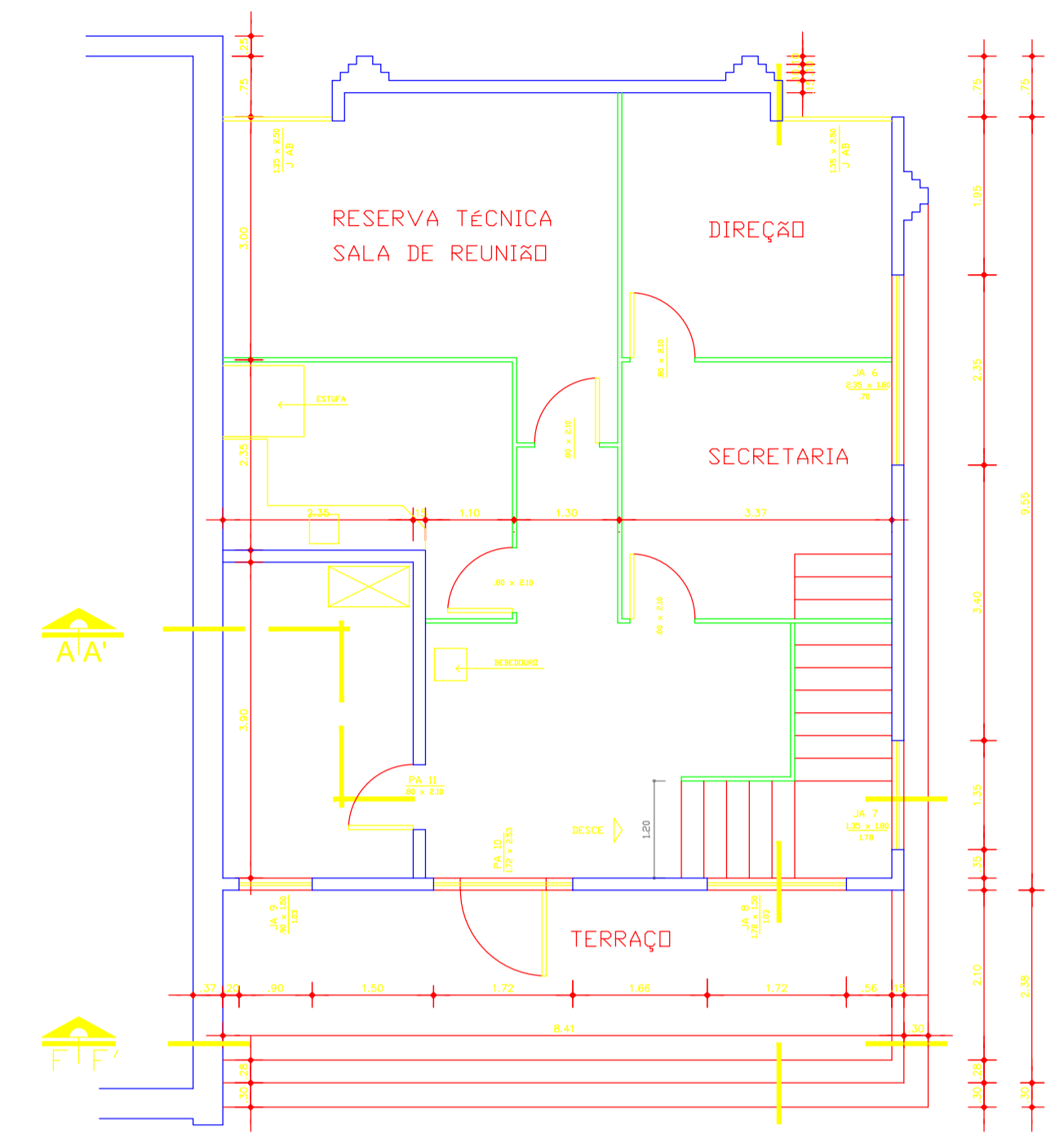

PLANTA BAIXA - PAV. SUPERIOR - ESC : 1:50

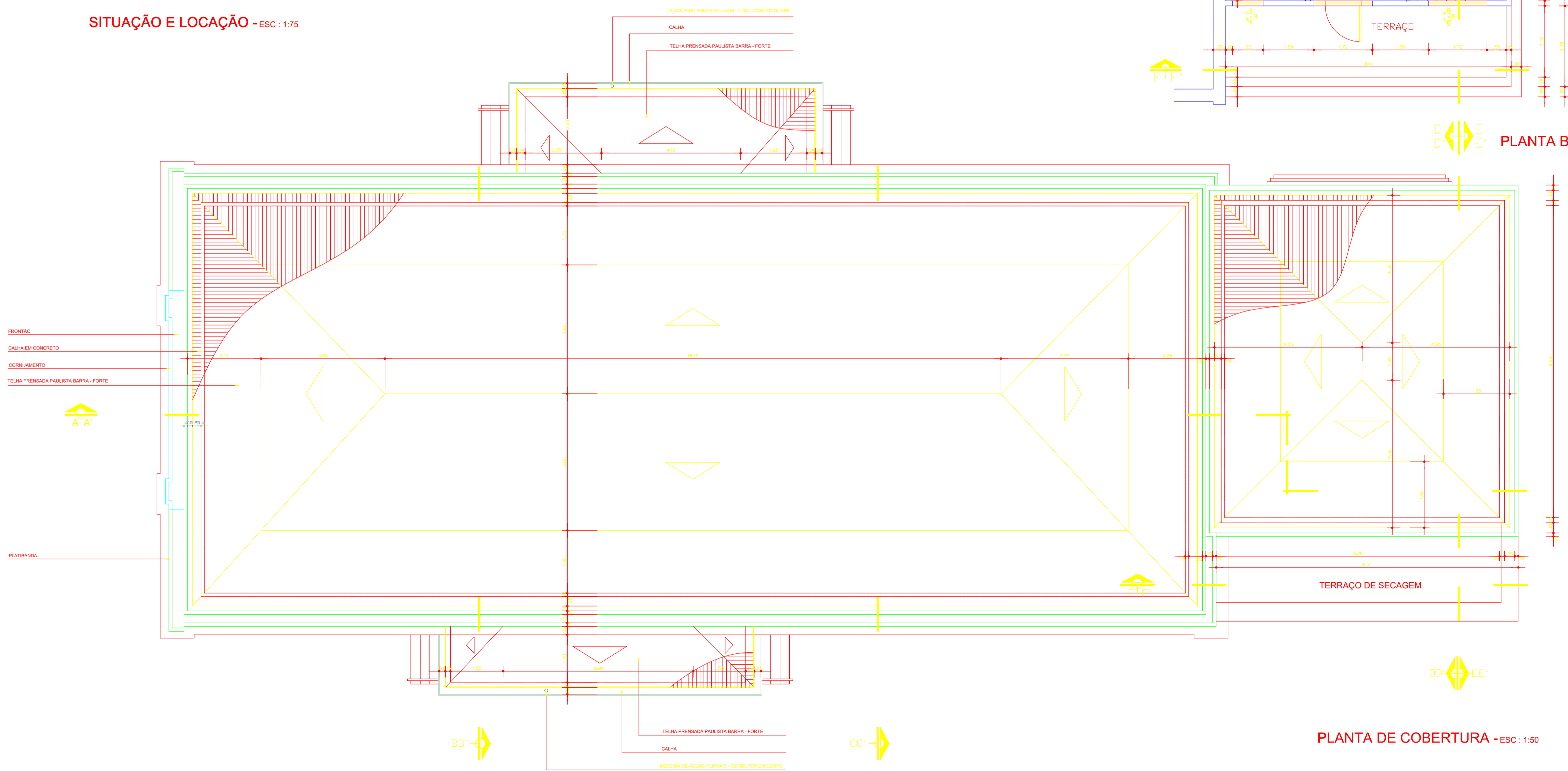

PLANTA DE COBERTURA - ESC : 1:50

ANOTAÇÕES:

**BIBLIOTECA DE CIÊNCIAS CLARA MARIA GALVÃO  
PARQUE ZOOBOTÂNICO DO MUSEU PARAENSE  
EMÍLIO GOELDI**

**AV. MAGALHÃES BARATA N° 376 - BELÉM / PA.  
BEM TOMBADO: NÍVEL FEDERAL  
NÍVEL ESTADUAL**

**PROJETO ARQUITETÔNICO: RESTAURAÇÃO E AMPLIAÇÃO  
AUTORES:**

ARG. MARIA EUGÊNIA COIMBRA - CREA 6.394 D / PA / AP

ARG. ANTONIO CLÁUDIO COIMBRA VALLINOTO JR. - CREA 6.3669 PA / AP

ARG. MARIA DO SOCORRO SALGADO PINTO - CREA 6.614 D - PA / AP

E:\sen\_titulo2.bmp E:\logo\_museum E:\sen\_titulo.bmp

ENG° CONSTRUTOR:

**PRANCHA:**  
PLANTA DE COBERTURA  
SITUAÇÃO E LOCAÇÃO  
PLANTA BAIXA - PAV. SUPERIOR

**DES.:**  
Pablo Soares

**ESC.:**  
1:50

**Data.:**  
Junho/08

**ARQ.**  
**02**

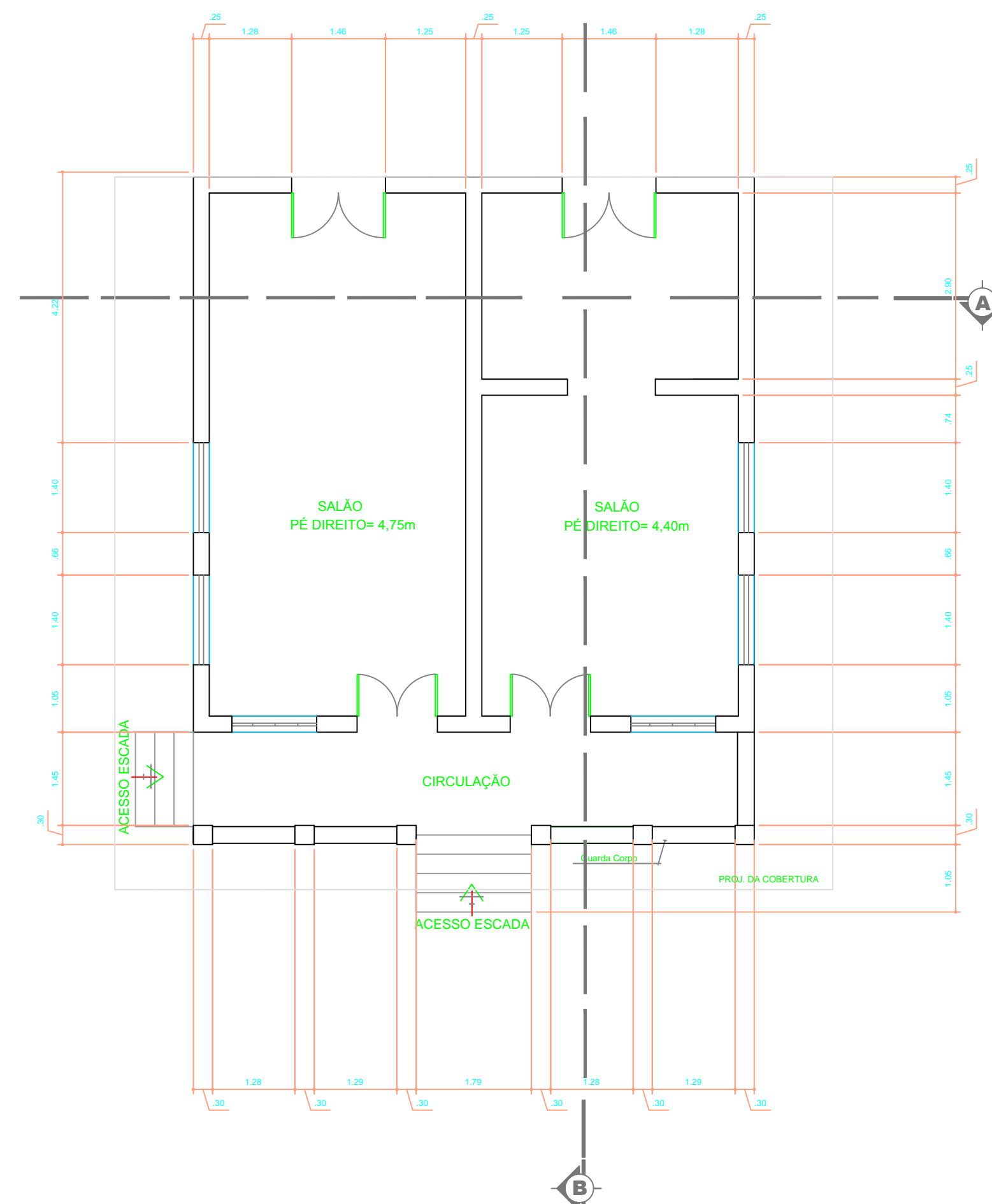

**PLANTA - CHALÉ LICITAÇÃO (Nº 45)**  
ESC. 1:75

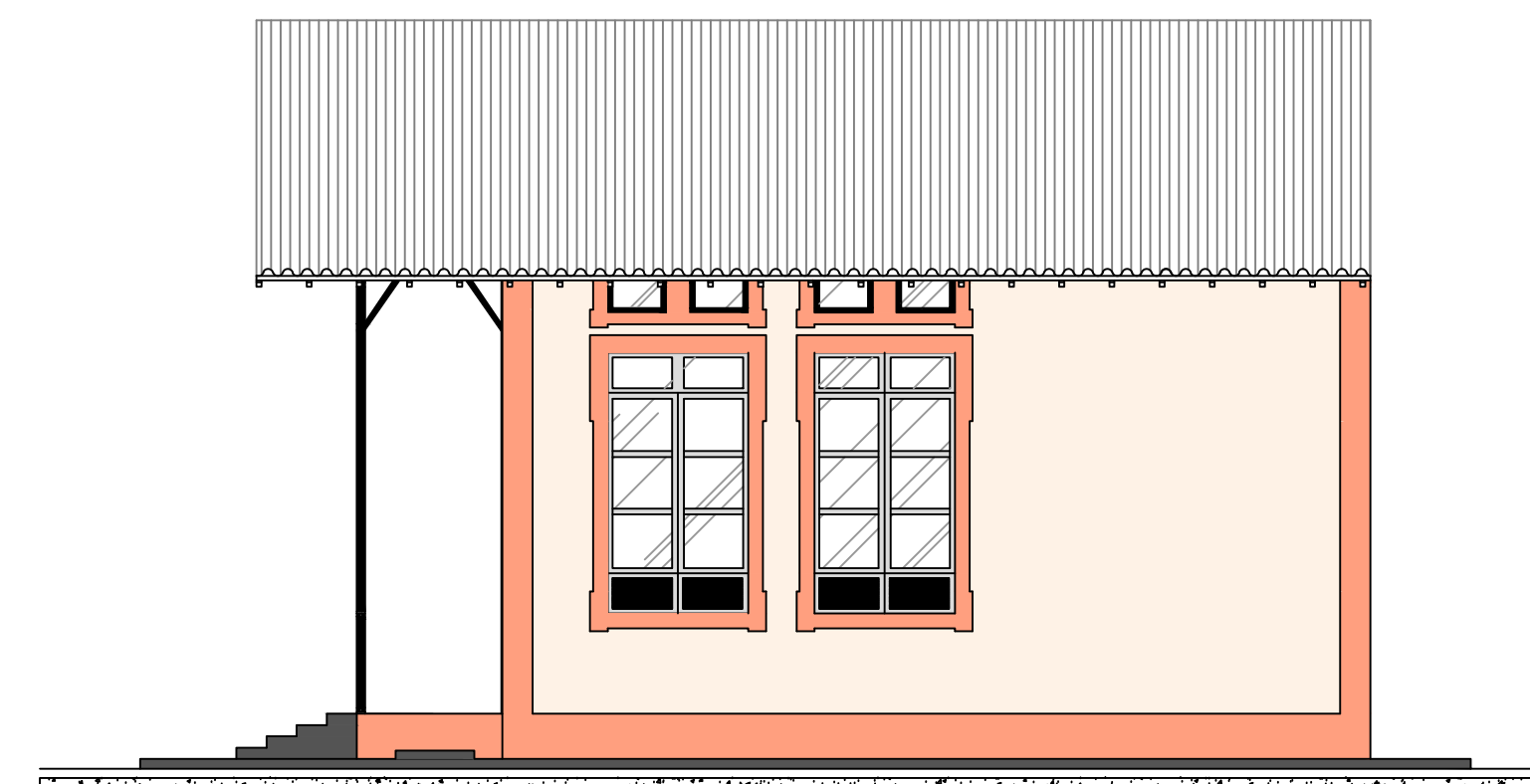

**FACHADA LATERAL DIREITA**  
ESC. 1:75

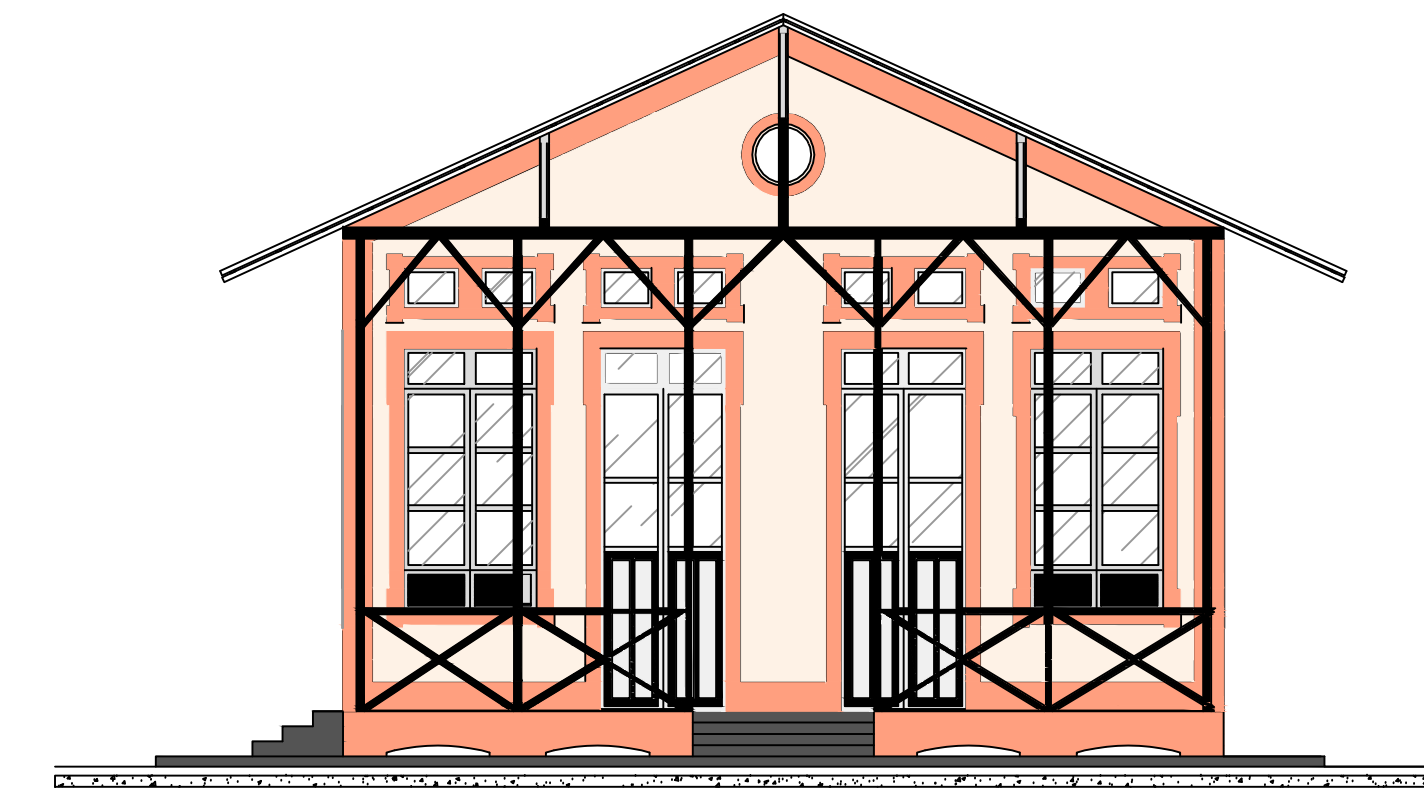

**FACHADA FRONTAL**  
ESC. 1:75

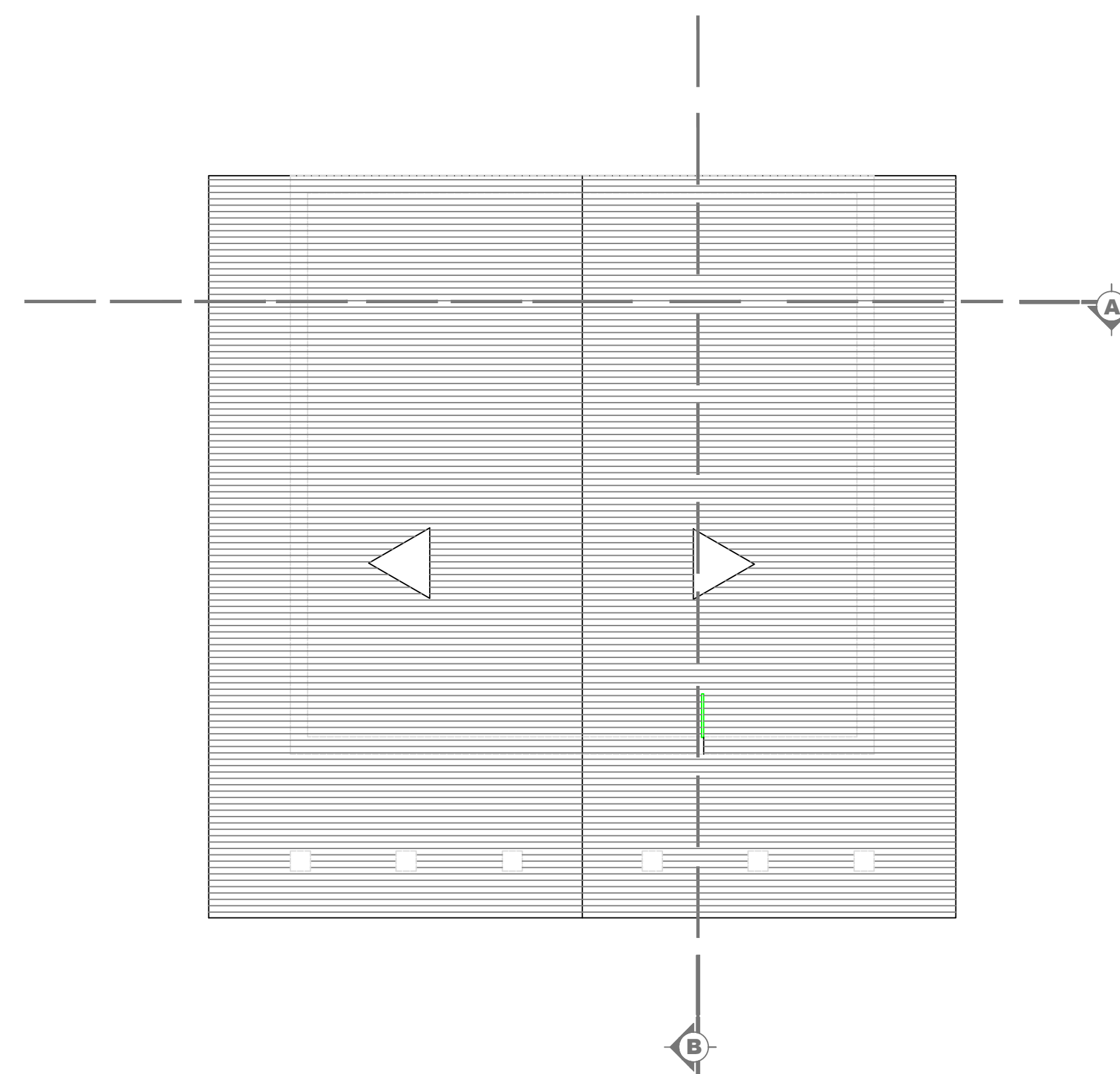

**PLANTA DE COBERTURA**  
ESC. 1:75

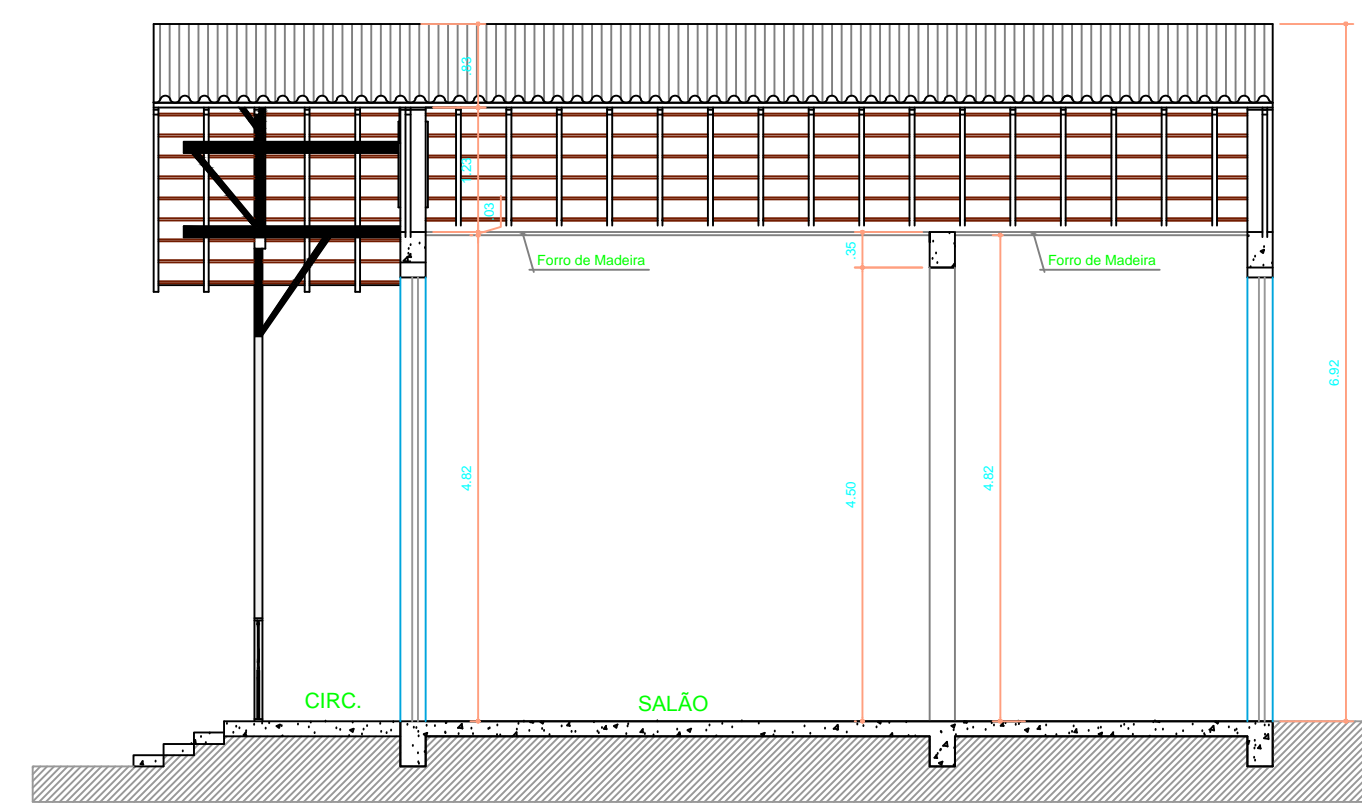

**CORTE A,A**  
ESC. 1:75

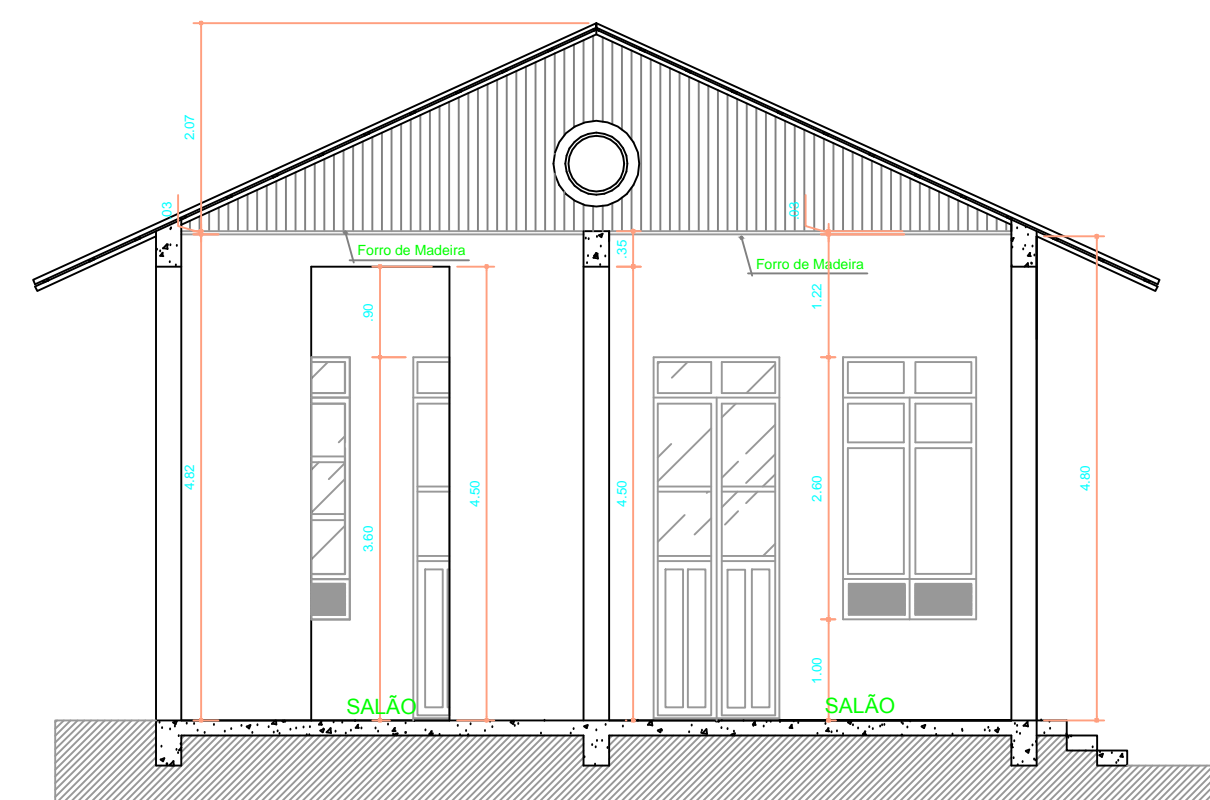

**CORTE B,B**  
ESC. 1:75



PROJETO ARQUITETÔNICO

FLS: ÚNICA

Projeto: DIGITALIZAÇÃO

Proprietário: MUSEU PARAENSE EMÍLIO GOELDI

PARQUE ZOOBOTÂNICO

ESCALA INDICADA

DATA: OUTUBRO/2014

Assinaturas:

Paulo Evandro Simplicio Geraldini  
Responsável Técnico e Autor do Projeto  
Direitos Autorais Reservados  
CPF: 653.799.421-72  
CAU: A37188-2

Mileny de Lima Santos  
Co-Autor do Projeto  
Direitos Autorais Reservados  
CPF: 039.809.861-10  
CAU: 152130-6

PROJETO

DIGITALIZAÇÃO

90,61 m<sup>2</sup>

PLANTA, CORTE LONGITUDINAL, CORTE TRANSVERSAL, FACHADAS

CHALÉ LICITAÇÃO



CARIMBO DE APROVAÇÃO

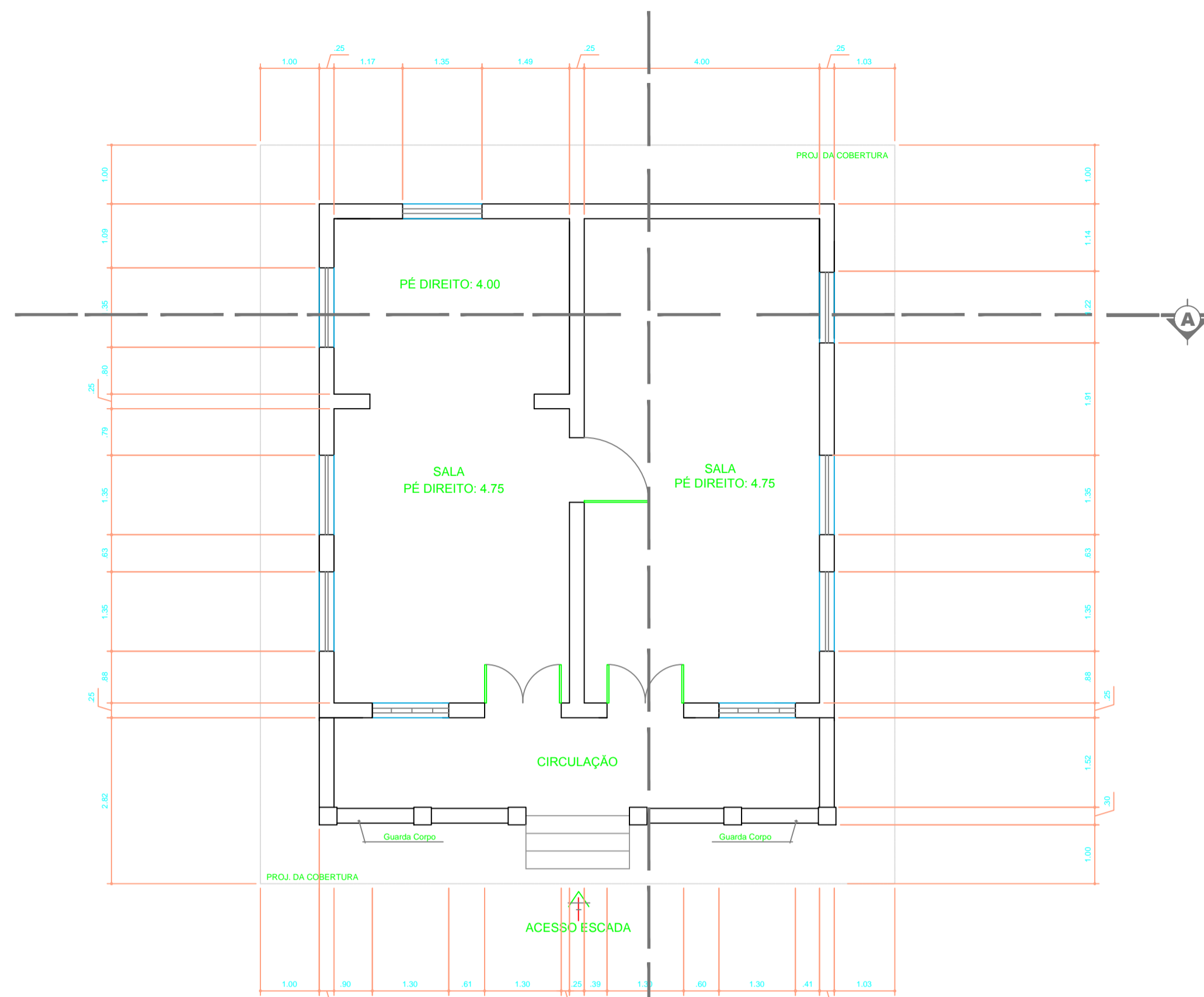

**PLANTA - CHALÉ SCS (N° 48)**  
ESC. 1:75

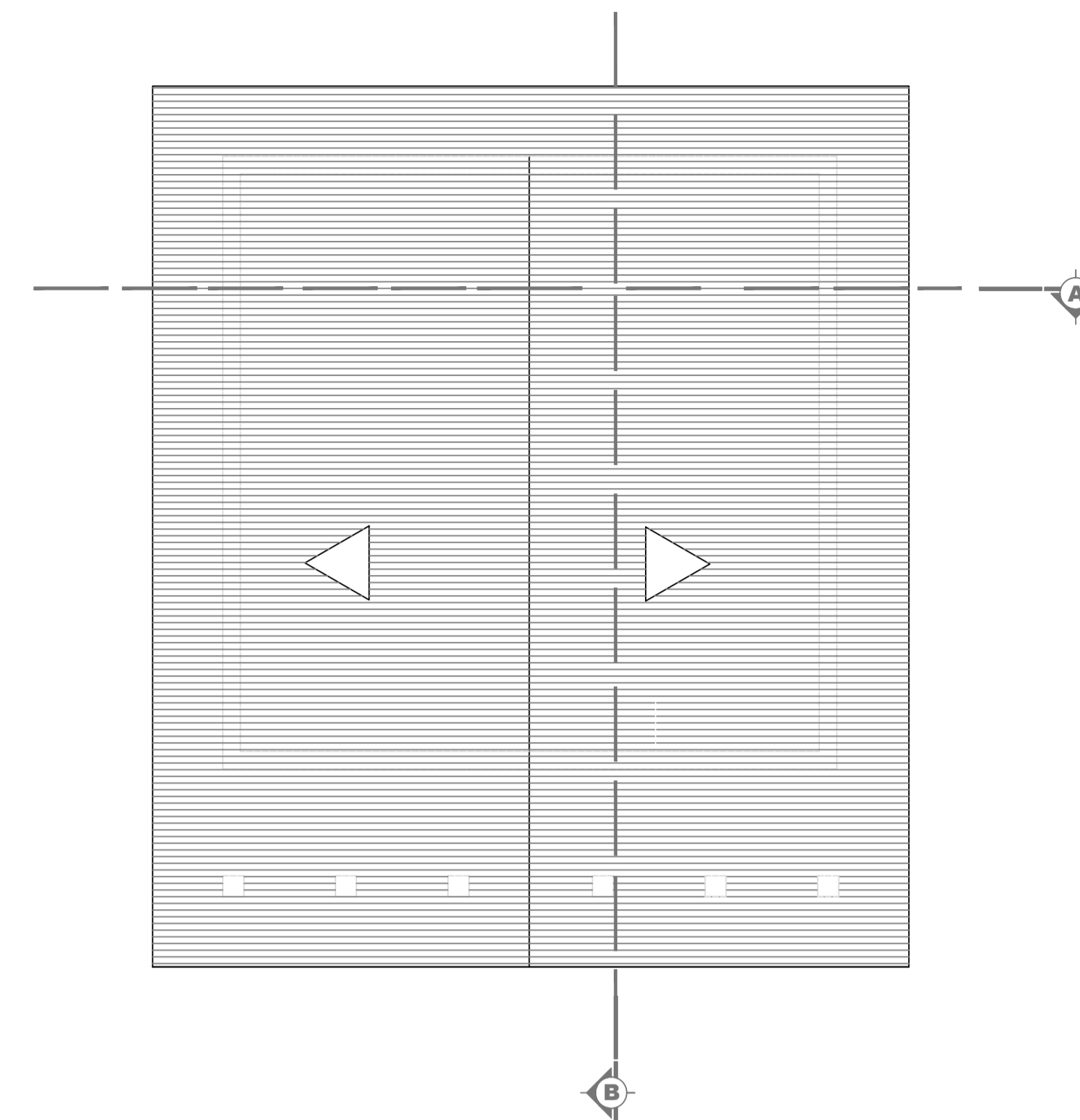

**PLANTA DE COBERTURA**  
ESC. 1:75

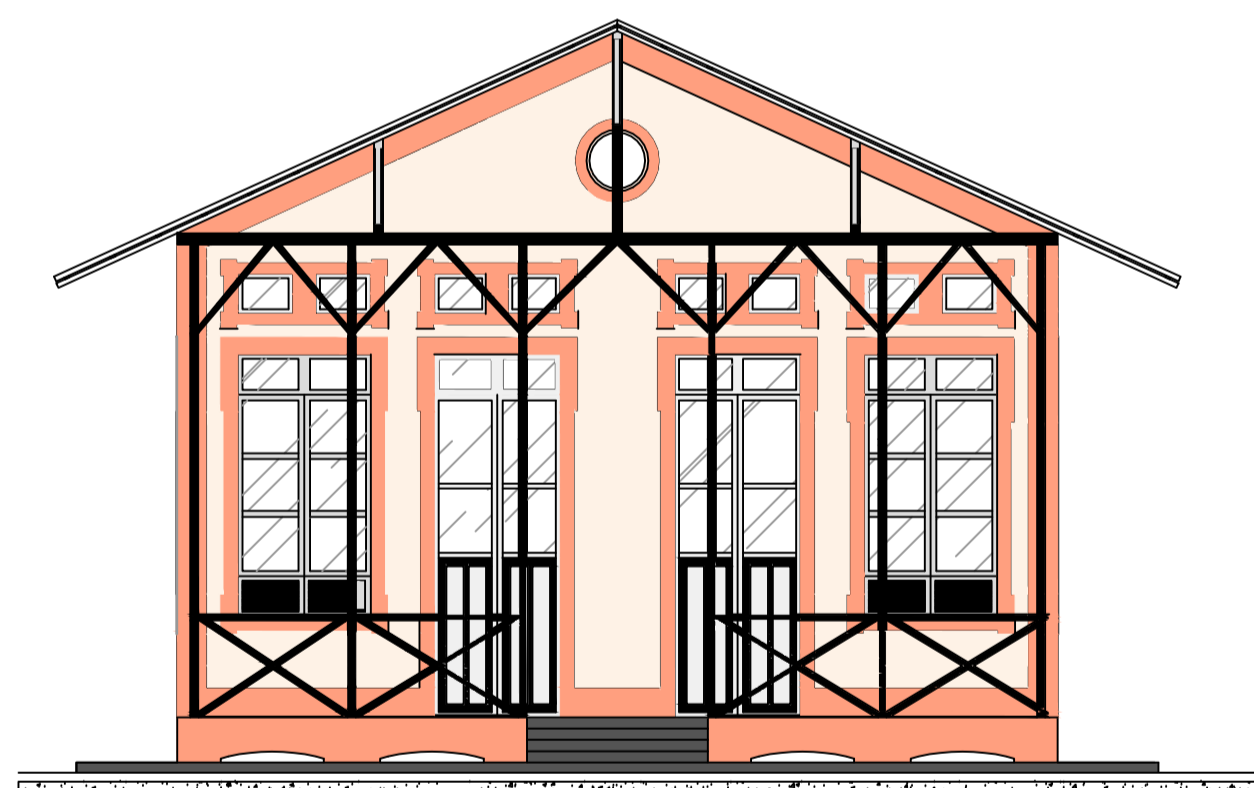

**FACHADA FRONTAL**  
ESC. 1:75

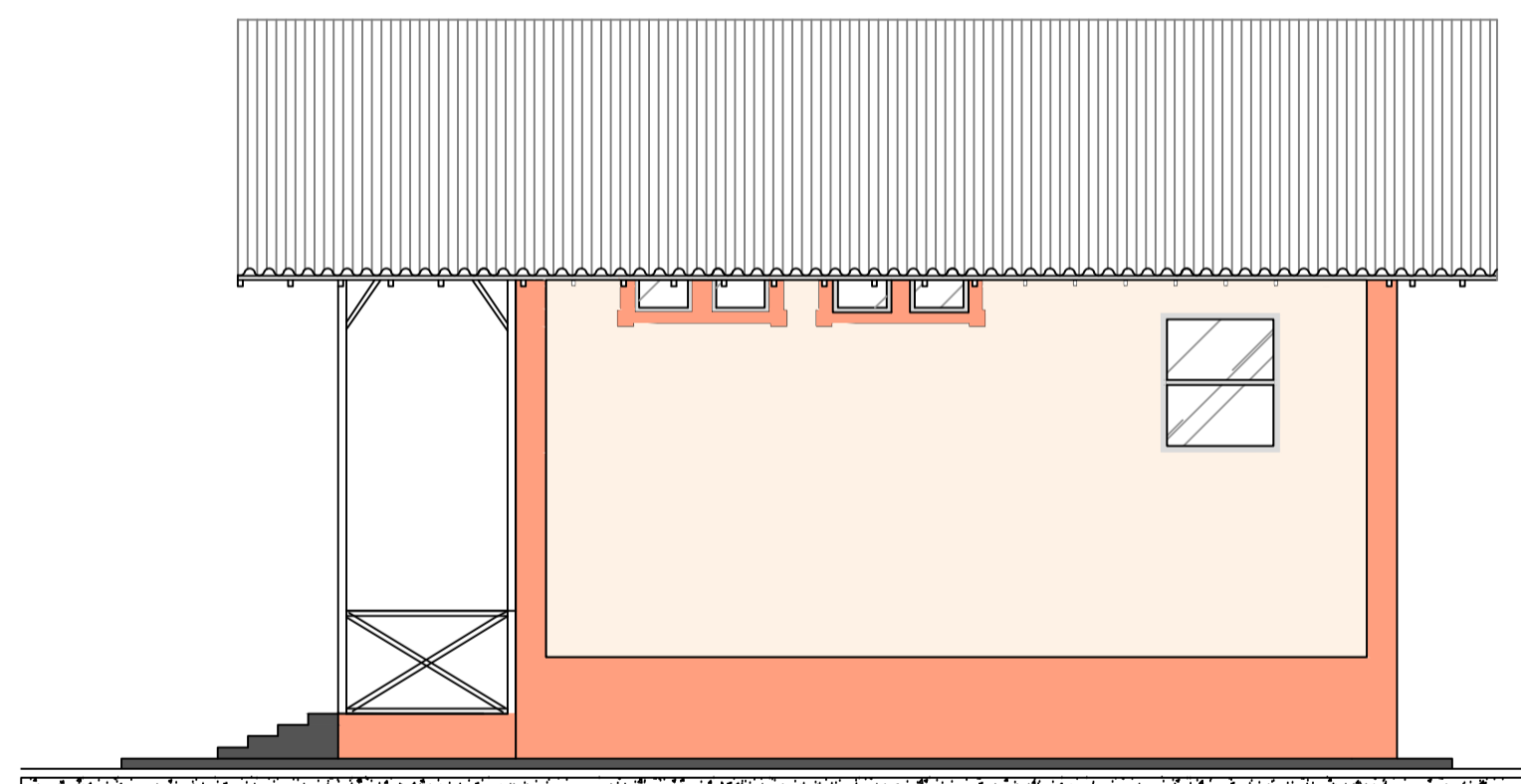

**FACHADA LATERAL DIREITA**  
ESC. 1:75

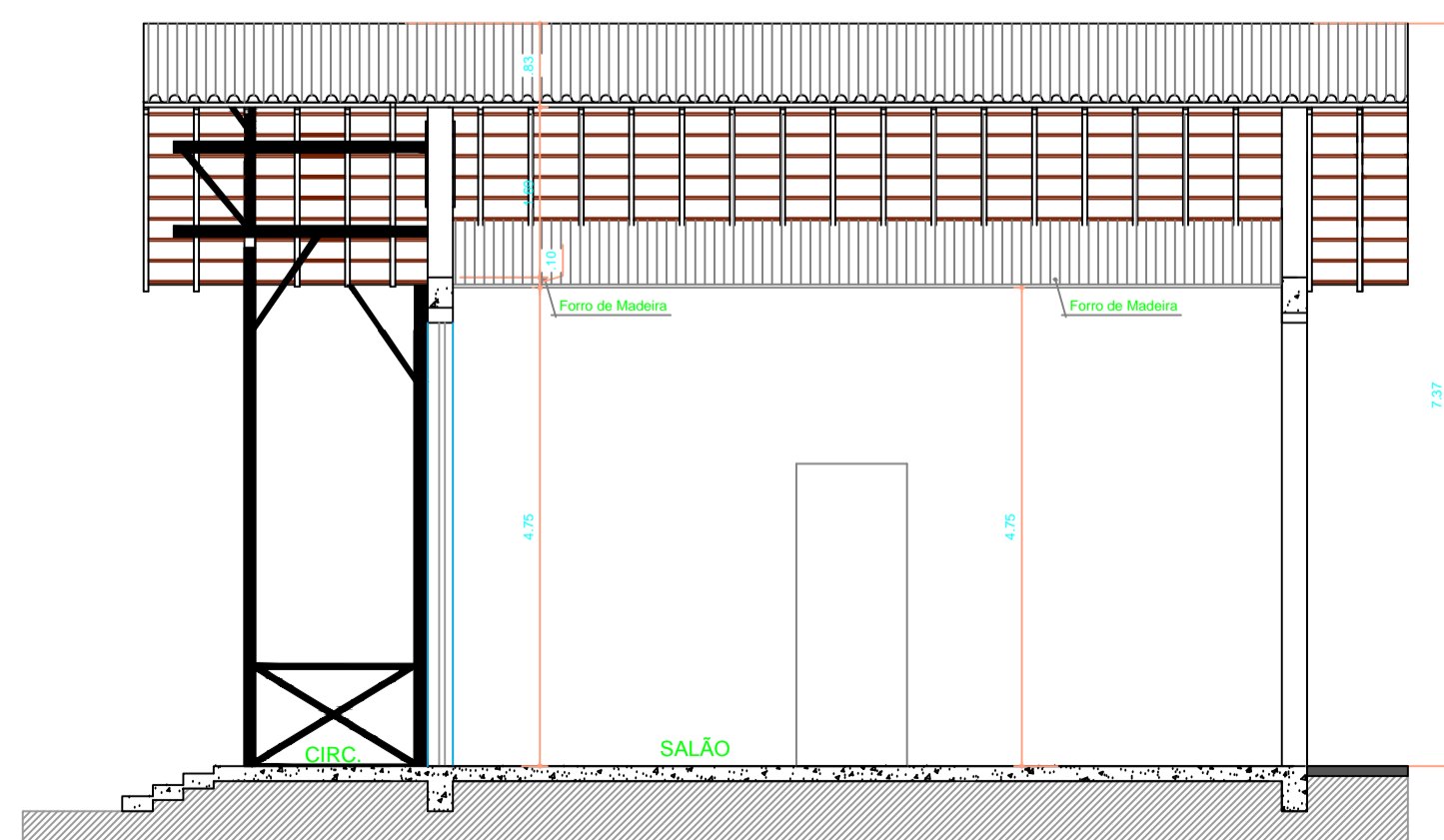

**CORTE A,A**  
ESC. 1:75

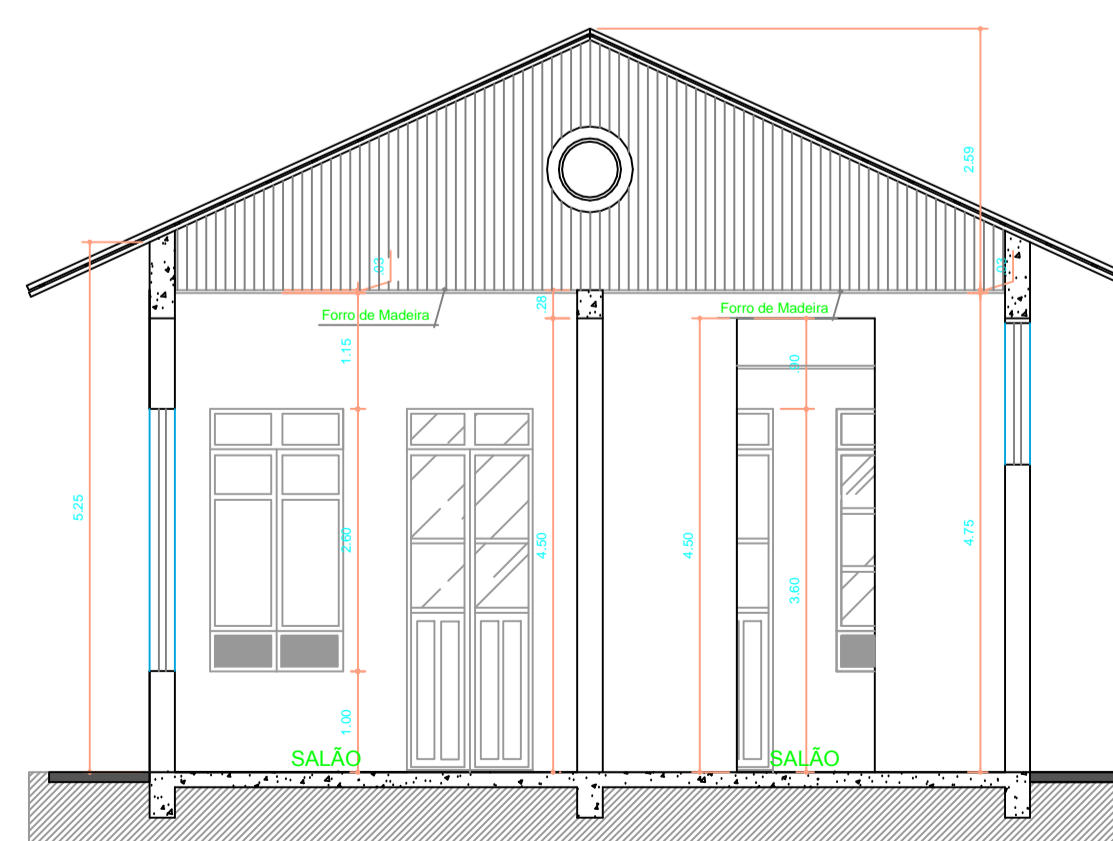

**CORTE B, B**  
ESC. 1:75

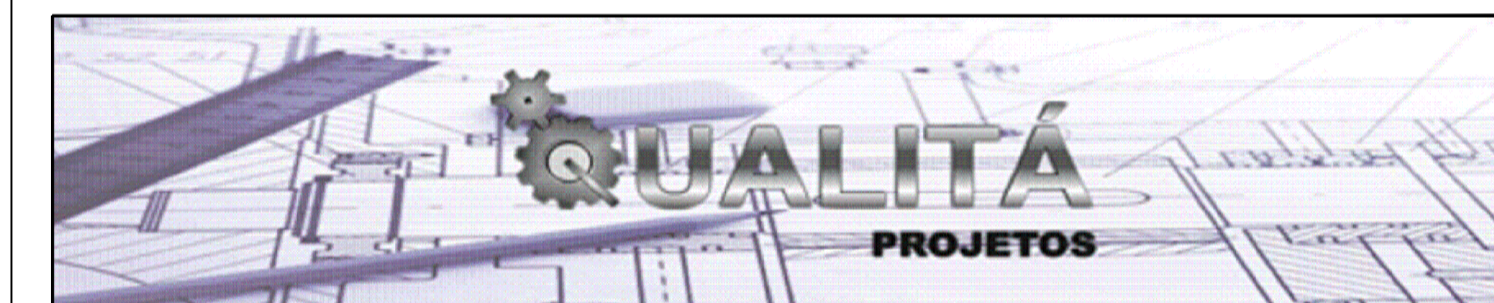

PROJETO ARQUITETÔNICO

FLS: ÚNICA

Projeto: DIGITALIZAÇÃO

Proprietário: MUSEU PARAENSE EMÍLIO GOELDI

PARQUE ZOOBOTÂNICO

ESCALA INDICADA

DATA: OUTUBRO/2014

Assinaturas:

Paulo Evandro Simplicio Geraldini  
Responsável Técnico e Autor do Projeto  
Direitos Autorais Reservados  
CPF: 653.799.421-72  
CAU: A37188-2

Mileny de Lima Santos  
Co-Autor do Projeto  
Direitos Autorais Reservados  
CPF: 039.809.861-10  
CAU: 152130-6

PROJETO

DIGITALIZAÇÃO

92,31 m<sup>2</sup>

PLANTA, CORTE LONGITUDINAL, CORTE TRANSVERSAL, FACHADAS

CHALÉ SCS



MUSEU PARAENSE EMÍLIO GOELDI

CARIMBO DE APROVAÇÃO

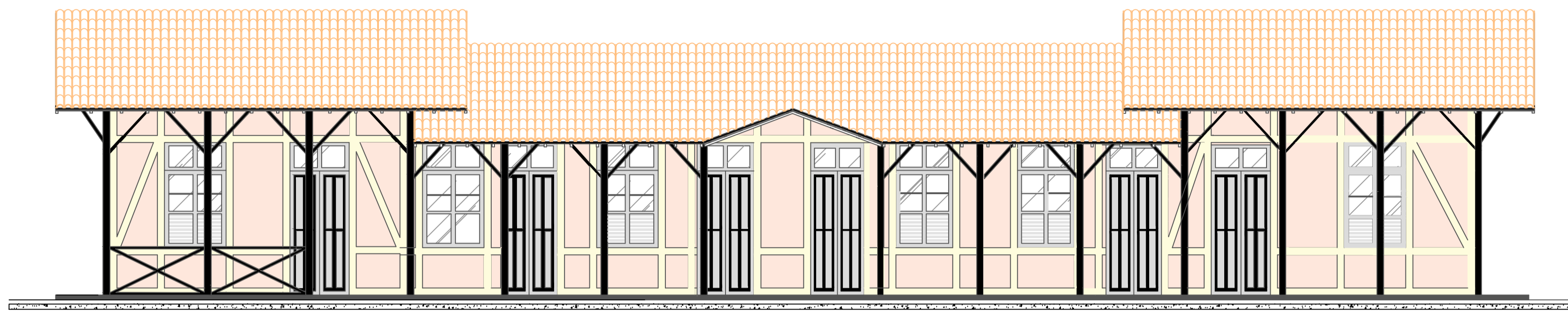

**FACHADA FRONTAL**  
ESC. 1:75

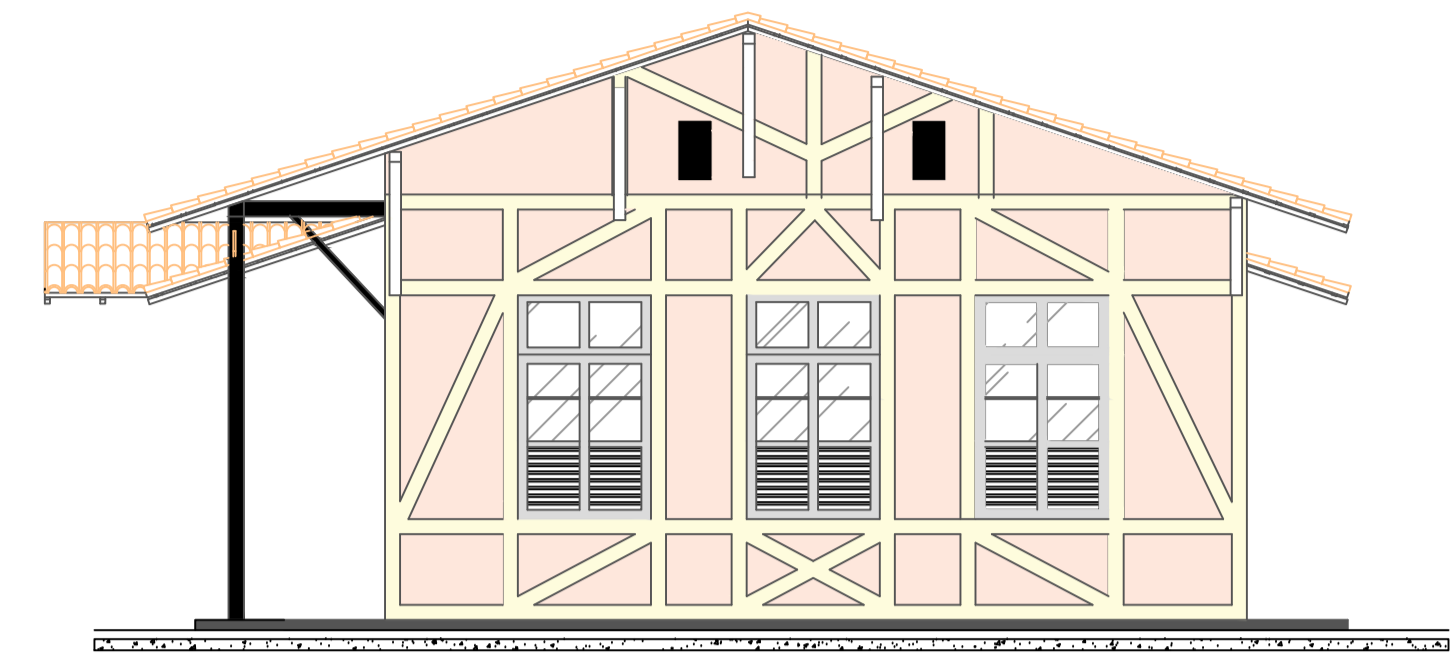

**FACHADA LATERAL DIREITA**  
ESC. 1:75

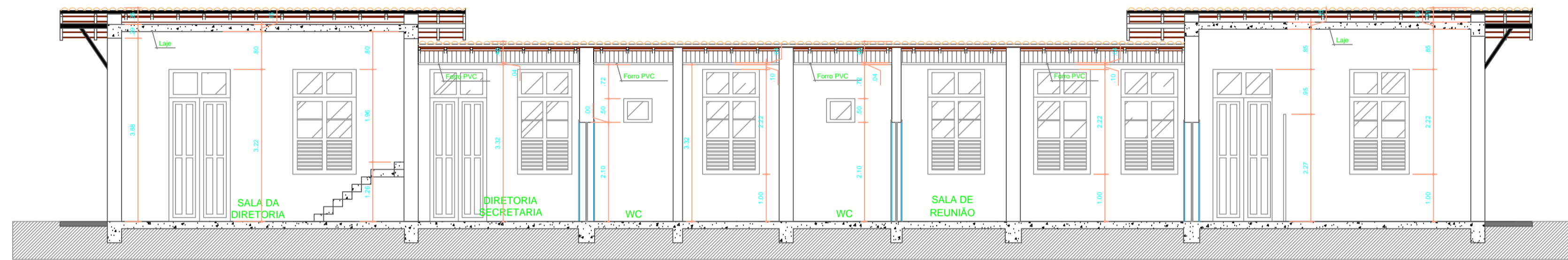

**CORTE A,A**  
ESC. 1:75

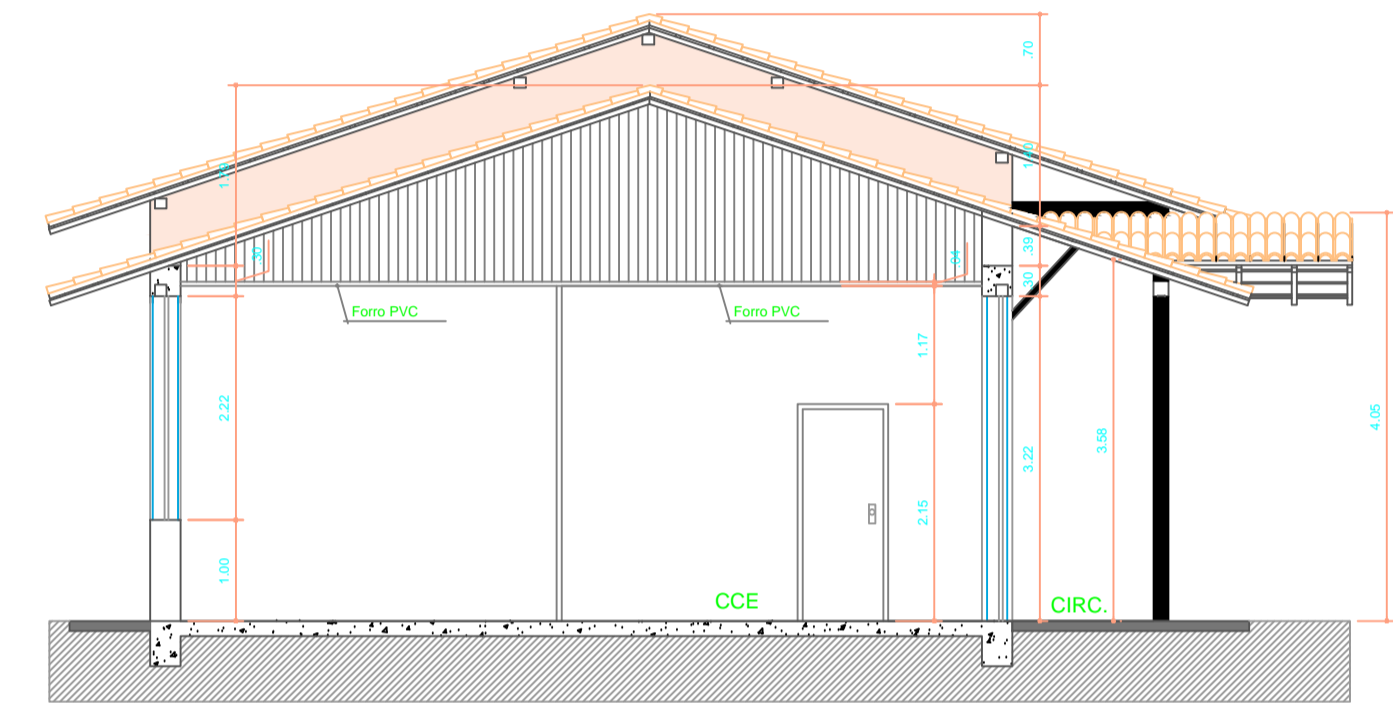

**CORTE B,B**  
ESC. 1:75

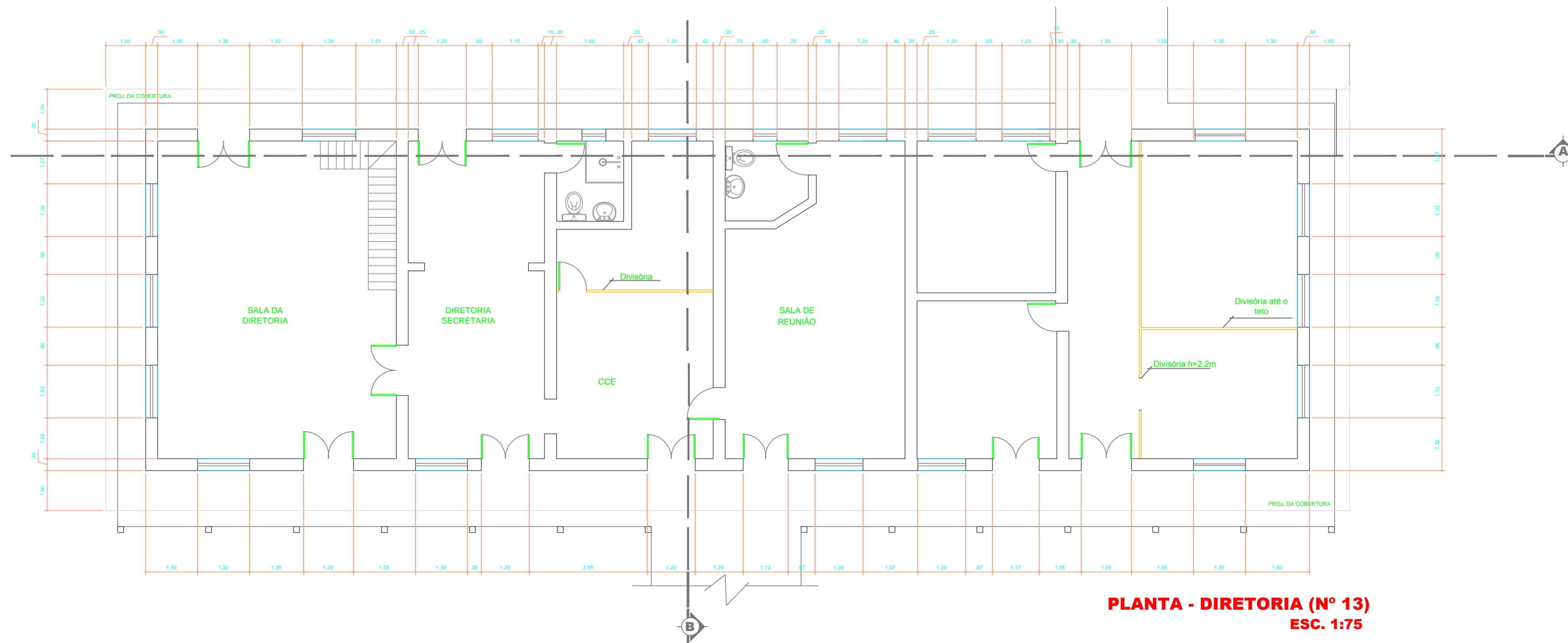

**PLANTA - DIRETORIA (Nº 13)**  
ESC. 1:75



PROJETO ARQUITETÔNICO

FLS: 01/02

Projeto: DIGITALIZAÇÃO

Proprietário: MUSEU PARAENSE EMÍLIO GOELDI

PARQUE ZOOBOTÂNICO

ESCALA INDICADA

Assinaturas:

Paulo Evandro Simplicio Geraldini  
Responsável Técnico e Autor do Projeto  
Direitos Autorais Reservados  
CPF - 463.799.423-72  
CAU: A37188-2

Mileny de Lima Santos  
Co-Autor do Projeto  
Direitos Autorais Reservados  
CPF - 039.809.861-10  
CAU: 152130-6

PROJETO

DIGITALIZAÇÃO

248,97 m<sup>2</sup>

PLANTA, CORTE LONGITUDINAL, CORTE TRANSVERSAL, FACHADAS

BLOCO DA DIRETORIA

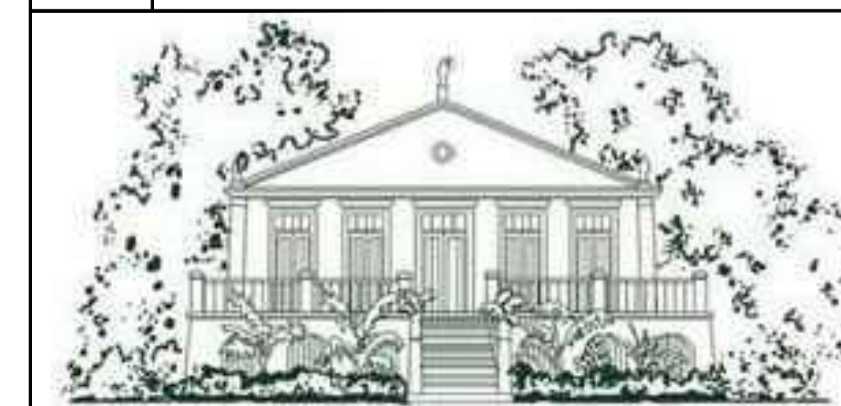

MUSEU PARAENSE EMÍLIO GOELDI

CARIMBO DE APROVAÇÃO

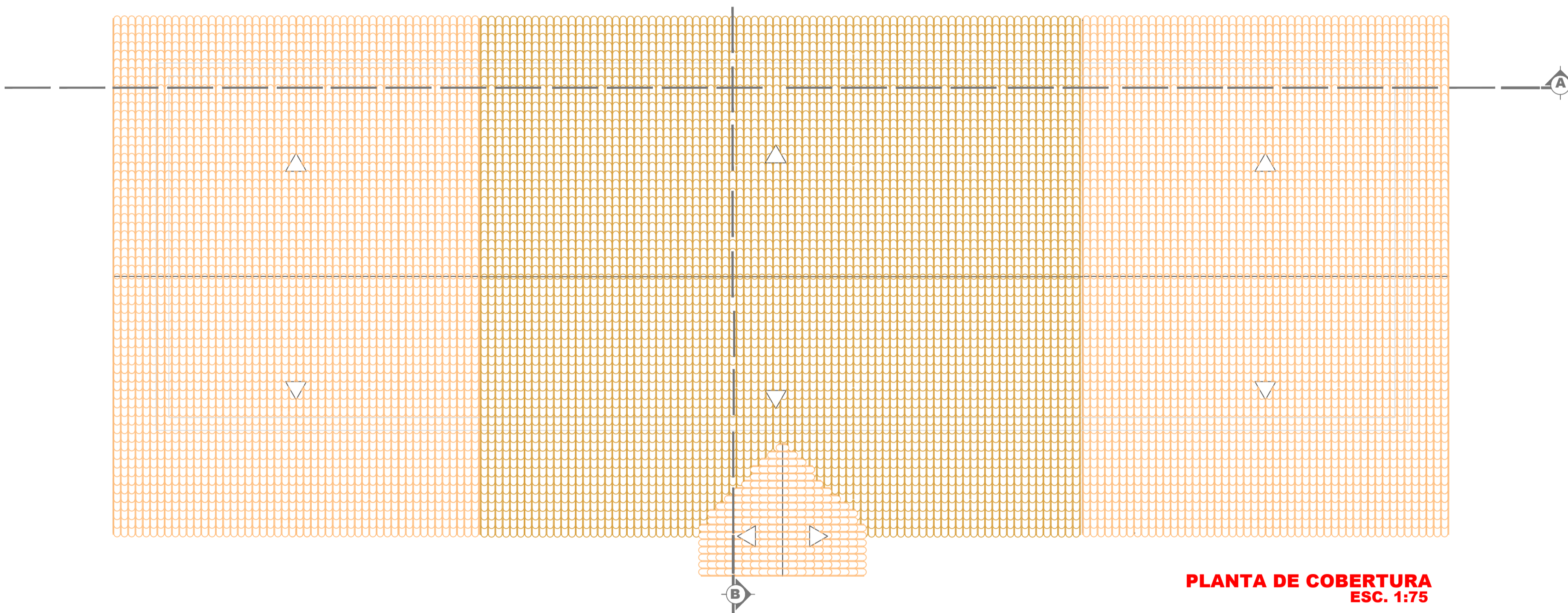

**PLANTA DE COBERTURA**  
**ESC. 1:75**



PROJETO ARQUITETÔNICO

FLS: 02/02

Projeto: DIGITALIZAÇÃO

Proprietário: MUSEU PARAENSE EMÍLIO GOELDI

PARQUE ZOOBOTÂNICO

ESCALA INDICADA

Assinaturas:

\_\_\_\_\_  
**Paulo Evandro Simplicio Geraldini**  
Responsável Técnico e Autor do Projeto  
 Direitos Autorais Reservados  
 CPF - 653.799.421-72  
 CAU: A37188-2

\_\_\_\_\_  
**Mileny de Lima Santos**  
Co-Autor do Projeto  
 Direitos Autorais Reservados  
 CPF - 039.809.861-10  
 CAU: 152130-6

**PROJETO**

DIGITALIZAÇÃO 248,97 m<sup>2</sup>

PLANTA, CORTE LONGITUDINAL, CORTE TRANSVERSAL, FACHADAS

**BLOCO DA DIRETORIA**



MUSEU PARAENSE EMÍLIO GOELDI

CARIMBO DE APROVAÇÃO